

URZĄD STATYSTYCZNY W ZIELONEJ GÓRZE



NARODOWY
SPIS POWSZECHNY
LUDNOŚCI I MIESZKAŃ

POWSZECHNY SPIS ROLNY

2002

LUDNOŚĆ,
STAN ORAZ STRUKTURA
DEMOGRAFICZNA
I SPOŁECZNO-EKONOMICZNA

WOJEWÓDZTWO LUBUSKIE

ZIELONA GÓRA PA DZIERNIK 2003

SPIS TREŚCI

	str.
Przedmowa	3
Uwagi ogólne	6
Uwagi metodyczne	9
Uwagi analityczne	15

SPIS TABLIC

	tabl.	str.
Ludność. Stan oraz struktura demograficzno-społeczna	1	35
Ludność według wieku i płci	2	36
Ludność według płci oraz podregionów, powiatów i gmin	3	40
Ludność według wieku i płci oraz podregionów, powiatów i gmin	4	48
Ludność według grup wieku i płci oraz podregionów, powiatów i gmin	5	72
Ludność w wieku 15 lat i więcej według stanu cywilnego prawnego, płci i wieku	6	96
Ludność w wieku 15 lat i więcej według stanu cywilnego faktycznego, płci i wieku	7	99
Małżonkowie i partnerzy według wieku	8	102
Partnerzy według stanu cywilnego prawnego	9	103
Ludność w wieku 13 lat i więcej według poziomu wykształcenia, wieku i płci	10	104
Ludność w wieku 13 lat i więcej według poziomu wykształcenia i płci oraz podregionów, powiatów i gmin	11	110
Ludność w wieku 13 lat i więcej według poziomu wykształcenia i kontynuacji nauki	12	134
Osoby niepełnosprawne według kategorii i stopnia niepełnosprawności	13	136
Osoby niepełnosprawne według grup wieku, płci i kategorii niepełnosprawności	14	138
Ludność według kraju urodzenia, wieku i płci	15	140
Ludność z obywatelstwem podwójnym (polskim i innym) i niepolskim według płci	16	141
Ludność według deklaracji narodowościowej oraz posiadania obywatelstwa polskiego	17	142
Ludność według deklarowanych języków używanych w kontaktach domowych i posiadania obywatelstwa polskiego	18	142
Ludność według okresu zamieszkiwania oraz płci i grup wieku	19	143
Ludność według głównego źródła utrzymania, podregionów, powiatów i gmin	20	144
Ludność według płci, grup wieku i głównego źródła utrzymania	21	152
Ludność według ekonomicznych grup wieku i źródeł utrzymania według sektora własności ..	22	170
Ludność pobierająca świadczenia z niezarobkowego źródła według płci, grup wieku i rodzaju świadczenia	23	180

SKRÓTY

tys.	= tysiąc
r.	= rok
cd.	= ciąg dalszy
dok.	= dokończenie
tabl.	= tablica

ZNAKI UMOWNE

Kreska (–)	- zjawisko nie wystąpiło.
Znak x	- wypełnienie pozycji jest niemożliwe lub niecelowe.
„w tym”	- oznacza, że nie podaje się wszystkich składników sumy.
#	- dane nie mogą być publikowane ze względu na konieczność zachowania tajemnicy statystycznej

ZESPÓŁ REDAKCYJNY US w ZIELONEJ GÓRZE

PRZEWODNICZĄCY

Roman Fedak

Z-CA PRZEWODNICZĄCEGO

Krystyna Motyl

CZŁONKOWIE

*Wioletta Bielecka, Ewa Czapka, Bogusława Koleczek,
Anna Miśkiewicz, Ewa Niekrewicz, Teresa Sokołowska*

Opracowanie publikacji: *Wioletta Bielecka, Małgorzata Cierniak,
Bogusława Koleczek, Jolanta Szczurko*

Prace obliczeniowe i edytorskie: *Małgorzata Cierniak, Edyta Leśniarek,
Małgorzata Sadowska, Robert Wróbel*

Graficzne wykonanie wykresów i map: *Edyta Leśniarek*

Opracowanie publikacji w wersji elektronicznej: *Edyta Leśniarek*

Projekt okładki: *Sylwester Jabłoński*

Druk i oprawa: *Wydział Poligraficzny Urzędu Statystycznego we Wrocławiu*

Przy publikowaniu danych US prosimy o podanie źródła

PRZEDMOWA

Przekazujemy Państwu kolejne opracowanie zawierające wyniki Narodowego Spisu Powszechnego Ludności i Mieszkań 2002 z dnia 20 maja 2002 roku. Spis ludności i mieszkań był przeprowadzony w dniach 21 maja - 8 czerwca 2002 r. łącznie z Powszechnym Spisem Rolnym.

Prezentowana publikacja jest opracowaniem tematycznym, poświęconym charakterystyce demograficznej i społecznej ludności, zawiera informacje o stanach i strukturze ludności według płci i wieku, stanie cywilnym oraz poziomie wykształcenia osób. Ponadto zamieszczone zostały wybrane informacje o osobach niepełnosprawnych oraz o mobilności ludności, a także dane o obywatelstwie oraz przynależności narodowościowej mieszkańców województwa.

Niniejsza publikacja zawiera niezbędne wyjaśnienia metodyczne, uwagi analityczne oraz część tabelaryczną.

W części tabelarycznej zamieszczona została tablica przeglądowa (z wynikami spisów 1988 i 2002), tablice korelacyjne oraz zbiorcze ze spisu 2002, ukazujące dane wojewódzkie oraz w przekroju terytorialnym.

Opracowanie jest dostępne w wersji elektronicznej na płycie CD, a jego fragmenty są prezentowane także w Internecie.

Urząd Statystyczny w Zielonej Górze składa podziękowania wszystkim osobom i instytucjom, które przyczyniły się do przygotowania, sprawnego przeprowadzenia oraz opracowania wyników Narodowego Spisu Powszechnego Ludności i Mieszkań w 2002 r.

Dyrektor Urzędu Statystycznego



Roman Fedak

UWAGI OGÓLNE

Narodowy Spis Powszechny Ludności i Mieszkań 2002 został wprowadzony ustawą. Spis ludności i mieszkań był przeprowadzony na terenie całego kraju w dniach od 21 maja do 8 czerwca 2002 r. razem z Powszechnym Spisem Rolnym - według stanu w dniu 20 maja 2002 r. o godz. 24.00.

Doświadczenia polskie

W ostatnim stuleciu Polska przeprowadziła siedem spisów powszechnych ludności i mieszkań (1921, 1931, 1950, 1960, 1970, 1978 i 1988), jeden spis sumaryczny w 1946 r. oraz trzy spisy reprezentacyjne (mikrospisy) w latach: 1974, 1984 i 1995.

Znaczenie spisów ludności i mieszkań jest różne w poszczególnych krajach, w zależności od sprawności funkcjonowania systemów ewidencyjnych i rejestrów oraz od stopnia powiązania systemu badań statystycznych z administracyjnymi źródłami danych. W naszym kraju znaczenie spisu ludności jest nadal bardzo duże.

Podstawy prawne, termin i zakres podmiotowy spisu ludności i mieszkań 2002

Termin i zakres tematyczny spisów, zasady organizacji i realizacji prac spisowych, zobowiązanie ludności do udzielenia informacji i sposób zebrania informacji zostały określone w następujących aktach prawnych:

1. w ustawie z dnia 2 grudnia 1999 r. o narodowym spisie powszechnym ludności i mieszkań w 2001 r. (Dz. U. z 2000 r., Nr 1, poz. 1) z późniejszą zmianą (Dz. U. z 2000 r., Nr 93, poz. 1026),
2. w ustawie z dnia 9 września 2000 r. o powszechnym spisie rolnym w 2002 r. (Dz. U. z 2000 r., Nr 99, poz. 1072) oraz
3. w ustawie z dnia 29 czerwca 1995 r. o statystyce publicznej (Dz. U. z 1995 r., Nr 88, poz. 439) z późniejszymi zmianami.

Narodowemu spisowi powszechnemu ludności i mieszkań 2002 podlegały:

1. osoby stale zamieszkałe i czasowo przebywające w mieszkaniach, budynkach, obiektach i pomieszczeniach,
2. mieszkania i budynki, w których znajdują się mieszkania zamieszkane lub niezamieszkane oraz zamieszkane obiekty zbiorowego zakwaterowania i inne zamieszkane pomieszczenia nie będące mieszkaniami,
3. osoby nie mające miejsca zamieszkania.

Spis ludności i mieszkań przeprowadzony w 2002 r. nie obejmował:

1. szefów i cudzoziemskiego personelu przedstawicielstw dyplomatycznych i urzędów konsularnych państw obcych, członków rodzin tych osób oraz innych osób korzystających z przywilejów i immunitetów na mocy umów, ustaw lub powszechnie ustalonych zwyczajów międzynarodowych (pozostali cudzoziemcy przebywający w Polsce byli spisywani na ogólnych zasadach),
2. osób ubiegających się o azyl,
3. mieszkań, budynków, obiektów i pomieszczeń będących własnością przedstawicielstw dyplomatycznych i urzędów konsularnych państw obcych.

Powszechnym spisem rolnym zostały objęte:

1. indywidualne gospodarstwa rolne,
2. działki rolne,
3. osoby fizyczne będące właścicielami zwierząt gospodarskich, nie posiadające użytków rolnych lub posiadające użytki rolne o powierzchni mniejszej niż 0,1 ha,
4. pozostałe gospodarstwa rolne będące w użytkowaniu osób prawnych i jednostek organizacyjnych nie mających osobowości prawnej.

W ramach spisu ludności zostały przeprowadzone dodatkowe badania:

1. migracji długookresowych,
2. dzietności kobiet.

Podstawowe cele powszechnego spisu ludności i mieszkań 2002

1. Dostarczenie informacji o stanie i strukturze ludności, gospodarstw domowych i rodzin oraz informacji o mieszkaniach i warunkach mieszkaniowych – na najniższym poziomie podziału terytorialnego kraju;

2. Możliwie szeroka charakterystyka zmian, jakie zaszły w czasie w podstawowych strukturach demograficzno-społecznych ludności, gospodarstw domowych i rodzin oraz zmian w wielkości i standardzie zasobów mieszkaniowych;
3. Dostarczenie informacji niezbędnych do międzynarodowych porównań – poprzez uwzględnienie w opracowaniach standardów i zaleceń organizacji międzynarodowych (ONZ oraz Unii Europejskiej).

Zakres tematyczny powszechnego spisu ludności i mieszkań 2002

Lata dziewięćdziesiąte to okres przemian społeczno-ekonomicznych nie tylko w Polsce, ale także w wielu krajach Europy Środkowej i Wschodniej. Lata te charakteryzowały się daleko idącą integracją międzynarodową, która znalazła swoje odbicie m.in. w procesie dostosowywania krajowych systemów statystycznych, w tym wyników spisów, do wymogów międzynarodowych. Biuro Statystyczne ONZ, Europejska Komisja Gospodarcza oraz Unia Europejska wspólnie przygotowały propozycje tematów rekomendowanych do uwzględnienia w spisach powszechnych ok. 2000 r. Propozycje te biorą pod uwagę znaczenie konkretnych aspektów sytuacji ludnościowej oraz potrzeby informacyjne poszczególnych krajów, a także potrzeby organizacji międzynarodowych związane z monitorowaniem i rozwijaniem polityki społecznej i regionalnej.

Zalecenia międzynarodowe nie są bezwzględnie obowiązujące dla poszczególnych krajów, aczkolwiek należy się liczyć z tym, iż Polska – podobnie jak każde inne państwo – ma obowiązek dostarczania porównywalnych informacji statystycznych do międzynarodowych baz danych. Należy jednak mieć na uwadze, że każdy kraj ma pewne tematy ściśle powiązane ze swoją specyfiką, które muszą być bezwzględnie badane w kolejnych spisach i z tego względu powinny stanowić stały element tematyki spisowej.

Wyniki spisu pozwalają na ocenę ilościowych i jakościowych zmian, jakie zaszły w społeczeństwie w okresie od poprzedniego spisu, charakteryzując kolejny etap jego rozwoju. Spis powszechny ludności jest swoistą fotografią społeczeństwa, przedstawiającą w danym momencie stan, rozmieszczenie i różnorodne struktury ludności, zamieszkałej na terenie całego kraju.

Poprzez porównanie wyników obu spisów 2002 oraz spisu 1988 – istnieje możliwość rozpoznania kierunków i natężenia zmian rozwoju demograficzno-społecznego oraz zmian w infrastrukturze mieszkaniowej i potrzebach mieszkaniowych - w miarę możliwości - na każdym szczeblu podziału terytorialnego kraju, tj. na poziomie regionalnym: województw, podregionów (NTS-3) oraz lokalnym (powiatów i gmin). Należy przypomnieć, że reforma administracyjna wprowadziła powiaty, jako wydzielone jednostki administracyjne, które nie istniały w spisie z 1988 r., jak również zmieniły się znacznie granice administracyjne województw. Dla potrzeb analizy zmian w czasie przeliczone zostały (w podstawowym zakresie) wyniki spisu 1988 według podziału administracyjnego obowiązującego aktualnie. Przeliczone dane po raz pierwszy zostały upowszechnione w raporcie z wynikami spisu 2002, który został wydany w czerwcu 2003 r.

Spis ludności i mieszkań 2002 obejmował następujące tematy:

1. Geograficzne rozmieszczenie ludności według miejsca zamieszkania oraz przebywania;
2. Migracje wewnętrzne i zagraniczne ludności;
3. Demograficzną charakterystykę osób: płeć, wiek, stan cywilny (formalno-prawny i faktyczny);
4. Charakterystykę demograficzną gospodarstw domowych i rodzin: pozycję osób w gospodarstwie domowym i rodzinie, wielkość i skład gospodarstwa domowego i rodziny;
5. Charakterystykę społeczną osób: poziom wykształcenia oraz uczęszczanie do szkoły, kraj urodzenia, obywatelstwo, deklarowaną narodowość i język używany w rozmowach w domu;
6. Niepełnosprawność prawną i biologiczną;
7. Aktywność ekonomiczną ludności: pracujący, bezrobotni, bierni zawodowo, pracujący w indywidualnych gospodarstwach rolnych, zawod; rodzaj działalności zakładu pracy;
8. Główne i dodatkowe źródła utrzymania osób oraz pobieranie świadczeń społecznych;
9. Źródła utrzymania gospodarstwa domowego; samodzielność gospodarowania oraz
10. Gospodarstwa zbiorowe i rodziny w tych gospodarstwach;
11. Mieszkania zamieszkałe i niezamieszkałe: stan zasobów mieszkaniowych;
12. Wielkość mieszkań i ich wyposażenie;
13. Samodzielność zamieszkiwania;
14. Charakterystykę budynków.

Tematyka ludnościowa została wzbogacona dzięki przeprowadzeniu dwóch badań towarzyszących spisowi, a mianowicie: badania dzietności oraz badania długookresowych migracji ludności, jakie miały miejsce w latach 1989-2002.

Formy upowszechniania wyników spisu

Wyniki Powszechnego Spisu Ludności i Mieszkań 2002 dostarczają podstawowych informacji o liczbie i strukturach demograficznych i społeczno-ekonomicznych ludności, gospodarstw domowych i rodzin, zamieszkujących lub przebywających w Polsce oraz o rozmiarach zasobów mieszkaniowych, o ich jakości i wykorzystaniu.

Można wyróżnić cztery podstawowe formy upowszechniania danych spisowych:

1. Publikowanie danych;
2. Udostępnianie danych na nośnikach informatycznych oraz poprzez bezpośredni dostęp do baz informacyjnych z wynikami spisu;
3. Dostępność podstawowych danych poprzez Internet;
4. Udostępnianie danych poprzez Bank Danych Regionalnych.

Publikowanie wyników spisów jest już tradycją i ta forma upowszechniania danych będzie kontynuowana. Jednak wobec gwałtownego rozwoju informatyki oraz nowoczesnych technologii komunikacji szczególna uwaga będzie zwrócona na ułatwienie odbiorcom danych spisowych korzystania z elektronicznych form dostępu do danych.

Przewiduje się, że w 2003 r. i 2004 r. zostaną wydane następujące publikacje zawierających wyniki spisu na poziomie ogólnokrajowym

1. Narodowy spis powszechny ludności i mieszkań 2002. Raport z wyników
2. Ludność. Stan i struktura demograficzno-społeczna
3. Gospodarstwa domowe i rodziny
4. Zamieszkane budynki
5. Mieszkania
6. Mieszkania niezamieszkane
7. Ludność i gospodarstwa domowe. Stan i struktura społeczno - ekonomiczna
8. Ludność i gospodarstwa domowe związane z rolnictwem
9. Osoby niepełnosprawne oraz ich gospodarstwa domowe
10. Aktywność ekonomiczna ludności
11. Warunki mieszkaniowe gospodarstw domowych i rodzin
12. Migracje zagraniczne ludności
13. Migracje wewnętrzne ludności
14. Metodologia narodowego spisu powszechnego ludności i mieszkań 2002.
15. Aktywność ekonomiczna ludności związanej z rolnictwem
16. Przynależność narodowościowa ludności Polski
17. Dzietność rodzin (na podstawie Ankiety Rodzinnej 2002)
18. Migracje długookresowe ludności (na podstawie Ankiety Migracyjnej 2002).

oraz na poziomie wojewódzkim

1. Raport z wyników spisów powszechnych
2. Ludność. Stan oraz struktura demograficzno i społeczno-ekonomiczna
3. Gospodarstwa domowe i rodziny
4. Ludność i gospodarstwa domowe związane z rolnictwem
5. Zamieszkane budynki
6. Mieszkania
7. Aktywność ekonomiczna ludności
8. Warunki mieszkaniowe gospodarstw domowych i rodzin.

Zdecydowana większość publikacji wydawanych w 2003 roku ma charakter tabelaryczny, przy czym zachowana została jednolita struktura opracowań. Publikacje przewidziane do wydania w 2004 roku to opracowania tabelaryczne lub analityczno – tabelaryczne.

Uwagi techniczne

W tablicach wprowadzono automatyczne zaokrąglenia, co niekiedy może powodować drobne rozbieżności w sumowaniu danych na wyższych poziomach agregacji.

Z uwagi na ustawowy obowiązek GUS do zachowania tajemnicy statystycznej, zachodzi konieczność "ukrywania" niektórych informacji, występujących najczęściej przy prezentacji danych na poziomie lokalnym. W tych obszarach gdzie może istnieć realne niebezpieczeństwo identyfikacji danych jednostkowych, informacje liczbowe zostały zastąpione umownym znakiem.

UWAGI METODYCZNE

Z uwagi na fakt, że dla części mieszkańców niemożliwe było przeprowadzenie spisu z udziałem rachmistrza spisowego (z różnych powodów), podstawowe informacje dla takich osób, takie jak: imię i nazwisko, data urodzenia oraz płeć – zostały spisane z ewidencji. Wszystkie pozostałe pytania na formularzu spisowym – w przypadku spisywanych z ewidencji – pozostały bez odpowiedzi. Bezpośrednią konsekwencją spisywania z ewidencji są braki odpowiedzi (nieustalone), podawane w poszczególnych tablicach.

W czerwcu 2002 roku został przeprowadzony spis kontrolny do powszechnego spisu ludności i mieszkań.

DEFINICJE POJĘĆ

KATEGORIE LUDNOŚCI

Na podstawie wyników spisu ludności i mieszkań z 2002 zostały wyodrębnione trzy podstawowe kategorie ludności:

1. Ludność stała (stale zamieszkała);
2. Ludność faktycznie zamieszkała;
3. Rezydenci (ludność rezydująca).

We wszystkich tablicach tej publikacji informacje dotyczą kategorii ludności faktycznie zamieszkałej – dalej określanej jako “ludność”.

Ludność stała (stale zamieszkała)

Kategoria obejmuje osoby mieszkające stale (z reguły zameldowane na pobyt stały) oraz:

- obecne w czasie spisu, a dokładnie w momencie krytycznym spisu,
- nieobecne w momencie spisu, bez względu na miejsce przebywania i czas trwania tej nieobecności.

Ludność faktycznie zamieszkała

Kategoria obejmuje następujące grupy osób:

1. Mieszkające stale, które:

- a. były obecne w momencie spisu;
- b. były nieobecne w momencie spisu, ale ich nieobecność trwała mniej niż 2 miesiące;
- c. były nieobecne w momencie spisu przez okres dłuższy niż 2 miesiące, ale ich nieobecność wynikała z następujących powodów:
 - odbywania zasadniczej służby wojskowej lub innej w systemie skoszarowanym oraz uczestniczenia w misjach wojskowych;
 - przebywania w zakładzie karnym lub śledczym;
 - pobytu za granicą.

2. Przebywające czasowo przez okres powyżej 2 miesięcy. Dotyczy to osób, które mieszkają na stałe w innym miejscu (są tam zameldowane na pobyt stały), natomiast w miejscu spisania przebywają czasowo z następujących powodów: nauka, praca, warunki rodzinne lub mieszkaniowe, leczenie lub rehabilitacja, przebywanie w domu opieki.

Jako czas okresowej nieobecności lub przebywania przyjęty został czas faktyczny, a nie zamierzony.

Kategoria ludności faktycznie zamieszkałej nie uwzględnia osób przybyłych z zagranicy na pobyt czasowy, tj. tych, które nie posiadają prawa stałego pobytu w Polsce (pozwolenia na osiedlenie się).

Rezydenci (ludność rezydująca) – nowa kategoria ludności

Do rezydentów zalicza się:

- a. stałych mieszkańców, z wyjątkiem osób przebywających poza miejscem zamieszkania przez okres co najmniej 12 miesięcy – bez względu na ich miejsce przebywania (w kraju czy za granicą);
- b. osoby przebywające czasowo przez okres co najmniej 12 miesięcy, przybyłe z innego miejsca w kraju lub z zagranicy (cudzoziemcy).

Jako kryterium przemieszczania się ludności przy wyodrębnianiu tej kategorii przyjmuje się: naukę, pracę, warunki rodzinne i mieszkaniowe, leczenie i rehabilitację, pobyt w domu opieki. Oznacza to, że osoby odbywające zasadniczą służbę wojskową (w systemie skoszarowanym) lub przebywające w zakładach karnych czy aresztach – bez względu na czas nieobecności – są zaliczane do rezydentów miejscowości, w których zamieszkiwali przed jej “przymusowym” opuszczeniem.

WIEK

Wiek osób – określony liczbą lat ukończonych – ustalono poprzez porównanie pełnej daty urodzenia z dniem przeprowadzenia spisu (tzw. dniem krytycznym, tj. 20 maja 2002 r.).

W tablicach – obok roczników wieku, tradycyjnych pięcioletnich lub dziesięcioletnich grup wieku wprowadzono również następujące ekonomiczne grupy:

- wiek przedprodukcyjny – mężczyźni i kobiety w wieku 0–17 lat,
- wiek produkcyjny – mężczyźni w wieku 18–64 lata, kobiety w wieku 18–59 lat, grupa ta została podzielona na :
 - wiek mobilny (18–44 lata mężczyźni i kobiety),
 - wiek niemobilny (45–64 lata mężczyźni i 45–59 lat kobiety),
- poprodukcyjny – mężczyźni w wieku 65 lat i więcej oraz kobiety w wieku 60 lat i więcej.

Ponadto wprowadzone zostały grupy wieku:

- a. biologiczne
 - 0–14 lat – dzieci,
 - 15–64 lata – dorośli bez osób starszych,
 - 65 lat i więcej – osoby starsze.
- b. edukacyjne: 0–6, 7–12, 13–15, 16–18, 19–24 lata.

STAN CYWILNY PRAWNY

W spisie ludności 2002 po raz pierwszy badany był (zgodnie z rekomendacjami międzynarodowymi) stan cywilny prawny osób – zdefiniowany jako stan cywilny według obowiązującego w danym kraju prawa.

Dla każdej osoby w wieku 15 lat i więcej ustalono stan cywilny prawny według następujących kategorii:

- kawaler, panna
- żonaty, zamężna
- wdowiec, wdowa
- rozwiedziony, rozwiedziona
- separowany, separowana (separacja prawna została w Polsce wprowadzona w końcu 1999 r.).

Dla pełniejszej charakterystyki sytuacji rodzinnej osoby o statusie prawnym zamężna/żonaty podzielono na:

- pozostające w związku małżeńskim – niezależnie od tego, czy współmałżonkowie zostali spisani razem czy też oddzielnie (np. nieobecność spowodowana była nauką, pracą, brakiem własnego mieszkania),
- nie pozostające w związku małżeńskim – osoby, które decyzją jednego lub obojga małżonków nie tworzyły wspólnoty małżeńskiej, ale rozpad ich związku nie został usankcjonowany decyzją sądu, tzn. osoby te nie miały sądowego orzeczenia rozvodu czy też separacji.

STAN CYWILNY FAKTYCZNY

Stan cywilny faktyczny osób został określony wtórnie, na podstawie charakteru związku, w jakim żyje dana osoba, tj. w oparciu o informacje dotyczące relacji z głową gospodarstwa domowego, stanu cywilnego prawnego oraz wzajemnych powiązań między osobami spisanymi.

Ustalono następujące kategorie faktycznego stanu cywilnego:

- kawaler, panna;
- żonaty, zamężna – w świetle prawa świeckiego lub kanonicznego i pozostający w faktycznym małżeństwie;
- partner, partnerka (partnerów wyodrębniano w ramach tego samego gospodarstwa domowego – bez względu na ich stan cywilny prawny);
- wdowiec/wdowa;
- rozwiedziony/rozwiedziona;
- separowany/separowana. Kategoria ta dotyczyła osób:
 - a. pozostających w separacji prawnej i nie tworzących formalnych związków (partnerskich) z innymi osobami;
 - b. o stanie cywilnym prawnym żonaty/zamężna – nie pozostających w związku małżeńskim i nie tworzących formalnych związków (partnerskich) z innymi osobami.

Dla umożliwienia porównania zmian zachodzących w czasie w tablicach przedstawiono zarówno stan cywilny prawny jak i faktyczny; w poprzednich spisach ludności badany był wyłącznie stan cywilny faktyczny.

POZIOM WYKSZTAŁCENIA

Poziom wykształcenia jest to najwyższy ukończony cykl kształcenia w szkole lub szkolenia w innym trybie i formie, uznany zgodnie z obowiązującym systemem szkolnictwa. Podstawą zaliczenia wykształcenia do określonego poziomu było uzyskanie świadectwo (dyplom) ukończenia odpowiedniej szkoły: dziennej,

wieczorowej, zaocznej czy eksternistycznej. Ze względu na nowy system szkolnictwa, wprowadzony reformą oświaty w dniu 1 stycznia 1999 roku, poziom wykształcenia został ustalony dla osób w wieku 13 lat i więcej.

KLASYFIKACJA POZIOMÓW WYKSZTAŁCENIA

1. Wykształcenie wyższe

- a) **ze stopniem naukowym co najmniej doktora** – jest to wykształcenie wyższe z tytułem naukowym profesora, doktora habilitowanego, doktora;
- b) **z tytułem magistra, lekarza lub równorzędnym** – jest to wykształcenie wyższe zawodowe z tytułem magistra, magistra inżyniera, lekarza lub innym równorzędnym, realizowane w ramach szkoły wyższej na podbudowie programowej szkoły średniej, zakończonej uzyskaniem świadectwa dojrzałości “matury”;
- c) **z tytułem inżyniera, licencjata, dyplomowanego ekonomisty** – jest to wykształcenie wyższe zawodowe z tytułem inżyniera, licencjata, dyplomowanego ekonomisty lub innym równorzędnym, realizowane w ramach szkoły wyższej na podbudowie programowej szkoły średniej, zakończonej uzyskaniem świadectwa dojrzałości “matury”;

2. Policealne

- a) **z maturą (pomaturalne)** – jest to wykształcenie średnie zawodowe realizowane na podbudowie programowej szkoły średniej, zakończonej uzyskaniem egzaminu dojrzałości “matury”. Absolwenci otrzymują dyplom, który określa kwalifikacje zawodowe na poziomie technika;
- b) **bez matury** – jest to wykształcenie zawodowe na poziomie średnim lub zasadniczym realizowane na podbudowie programowej szkoły średniej, zakończonej uzyskaniem świadectwa ukończenia szkoły. Absolwenci otrzymują dyplom, który określa kwalifikacje zawodowe;

3. Średnie

- a) **ogólnokształcące z maturą** – jest to wykształcenie średnie ogólne, uzyskane w ramach średniej szkoły ogólnokształcącej, potwierdzone uzyskaniem świadectwem dojrzałości “maturą”. Osiągnięcie tego poziomu wykształcenia umożliwia dalsze kształcenie w szkole pomaturalnej lub na studiach wyższych;
- b) **zawodowe z maturą** – jest to wykształcenie średnie ogólne i zawodowe, uzyskane w ramach technikum, liceum zawodowego lub liceum technicznego, potwierdzone uzyskaniem świadectwem dojrzałości “maturą”. Osoby posiadające świadectwo ukończenia takiej szkoły mają tytuł technika lub inny tytuł określony w klasyfikacji zawodów i specjalności szkolnictwa zawodowego. Osiągnięcie tego poziomu wykształcenia umożliwia dalsze kształcenie na studiach wyższych lub w szkole pomaturalnej;
- c) **ogólnokształcące bez matury** – jest to wykształcenie średnie ogólne, uzyskane w ramach średniej szkoły ogólnokształcącej, potwierdzone uzyskaniem świadectwem ukończenia liceum ogólnokształcącego. Osiągnięcie tego poziomu wykształcenia umożliwia dalsze kształcenie w szkole policealnej, nie wymagającej posiadania “matury”;
- d) **zawodowe bez matury** – jest to wykształcenie średnie ogólne i zawodowe, uzyskane w ramach technikum, liceum zawodowego lub liceum technicznego, potwierdzone uzyskaniem świadectwem ukończenia szkoły. Osoby posiadające świadectwo ukończenia takiej szkoły mają tytuł technika lub inny tytuł określony w klasyfikacji zawodów i specjalności szkolnictwa zawodowego. Osiągnięcie tego poziomu wykształcenia umożliwia dalsze kształcenie w szkole policealnej.

4. Zasadnicze zawodowe

Jest to wykształcenie ogólne i zasadnicze zawodowe, zdobyte w ramach szkoły zasadniczej lub rolniczej, szkoły (zespołu) przysposobienia zawodowego lub rolniczego, korespondencyjnego kursu rolniczego o poziomie szkoły zasadniczej. Świadectwo ukończenia szkoły zasadniczej jest dowodem posiadania tytułu robotnika wykwalifikowanego. Po ukończeniu tego poziomu wykształcenia można ubiegać się o przyjęcie do średniej szkoły ogólnokształcącej lub zawodowej, organizowanej na podbudowie programowej szkoły zasadniczej.

5. Podstawowe ukończone

Jest to wykształcenie podstawowe osiągnięte po ukończeniu liczby lat nauki wymaganej w danym okresie dla ukończenia szkoły podstawowej, szkoły (klas) przysposabiających do pracy

zawodowej (w zakresie VI, VII, VIII klasy szkoły podstawowej) oraz po ukończeniu szkoły artystycznej I stopnia realizującej jednocześnie program szkoły podstawowej;

6. Podstawowe nieukończone i bez wykształcenia szkolnego

Obejmuje osoby, które nie ukończyły lat nauki wymaganej w danym okresie dla ukończenia szkoły podstawowej lub nigdy się nie uczyły.

Przyjęta w spisie 2002 klasyfikacja poziomu wykształcenia jest nieco rozszerzona w stosunku do spisu 1988, dlatego w części dotyczącej analizy zmian uwzględniony został zakres porównywalny do 1988 r. Uwaga ta dotyczy również wieku osób: w 1988 r. badaniem poziomu wykształcenia objęte były osoby, które ukończyły 15 lat. W 2002 r., po reformie szkolnictwa z 1999 r., wprowadzającej 6-letnią szkołę podstawową i 3-letnie gimnazjum, badaniem poziomu wykształcenia objęto osoby w wieku 13 lat i więcej. Wszelkie porównania struktur poziomu wykształcenia ludności z obu spisów, zostały zaprezentowane z uwzględnieniem osób w wieku 15 lat więcej.

Należy również zaznaczyć, że dane spisu 2002 – ze względu na termin jego przeprowadzenia (maj 2002 r., podczas gdy w 1988 r. był to grudzień) – nie w pełni obrazują sytuację. W momencie przeprowadzania spisu (maj 2002 r.) uczniowie ostatnich klas, we wszystkich typach szkół, nie posiadali jeszcze świadectwa ukończenia szkoły, tym samym został im określony niższy poziom wykształcenia. Dane spisowe dotyczą zatem raczej sytuacji z początku roku szkolnego (lub z końca roku kalendarzowego 2001).

NIEPEŁNOSPRAWNOŚĆ

Osobą niepełnosprawną jest taka osoba, która posiada odpowiednie orzeczenie wydane przez organ do tego uprawniony lub osobę, która takiego orzeczenia nie posiadała, lecz odczuwała ograniczenie sprawności w wykonywaniu czynności podstawowych dla swojego wieku (zabawa, nauka, praca, samoobsługa).

Zbiorowość osób niepełnosprawnych została podzielona na 2 podstawowe grupy:

- osoby niepełnosprawne **prawnie**, tj. takie, które posiadały odpowiednie, aktualne orzeczenie wydane przez organ do tego uprawniony;
- osoby niepełnosprawne **tylko biologicznie**, tj. takie, które nie posiadały orzeczenia, ale miały (odczuwały) całkowicie lub poważnie ograniczoną zdolność do wykonywania czynności podstawowych.

Kryterium do zakwalifikowania danej osoby do zbiorowości osób niepełnosprawnych **prawnie** było posiadanie:

- aktualnego orzeczenia wydanego przez odpowiedni organ orzekający – dla osób w wieku 16 lat i więcej
- uprawnienie do pobierania zasiłku pielęgnacyjnego dla dzieci poniżej 16 roku życia – tj. urodzonych po 20 maja 1986 r

W spisie ludności 2002, dla osób w wieku 16 lat i więcej ustalono 3 stopnie niepełnosprawności: znaczny, umiarkowany, lekki.

Ze względu na zmiany przepisów prawnych dotyczące osób niepełnosprawnych – w spisie 2002 przyjęto definicje wyodrębniania tej kategorii osób spójne metodologicznie z zasadami stosowanymi w spisach z lat 1988 i 1978, tym samym została zachowana możliwość porównywalności danych.

Wykaz równorzędnych orzeczeń kwalifikujących osobę do grupy osób niepełnosprawnych prawnie oraz określenia stosowane w klasyfikacji niepełnosprawności/inwalidztwa prawnego w latach 1988 i 2002

Stopień niepełnosprawności 2002	Rodzaj orzeczenia równorzędnego	Grupa inwalidztwa 1988
znaczny	– całkowita niezdolność do pracy i samodzielnej egzystencji – I grupa inwalidztwa	I grupa inwalidztwa
umiarkowany	– orzeczenie o długotrwałej niezdolności do pracy w gospodarstwie rolnym z uprawnieniem do zasiłku pielęgnacyjnego – całkowita niezdolność do pracy – II grupa inwalidztwa	II grupa inwalidztwa
lekki	– III grupa inwalidztwa – częściowa niezdolność do pracy – celowość przekwalifikowania zawodowego – orzeczenie o długotrwałej niezdolności do pracy w gospodarstwie rolnym bez uprawnienia do zasiłku pielęgnacyjnego	III grupa inwalidztwa

KRAJ URODZENIA

Zgodnie z międzynarodowymi zaleceniami kraj urodzenia należało podać biorąc pod uwagę granice państw aktualne w momencie spisu, a nie w momencie urodzenia osoby, np. jeżeli osoba urodziła się w Wilnie, to – bez względu na rok jej urodzenia – jako kraj urodzenia należało wpisać Litwa.

Rozstrzygnięcie takie zostało przyjęte w związku z koniecznością zabezpieczenia porównywalności, a przede wszystkim nie dublowania danych w skali międzynarodowej. Tradycyjnie miejsce urodzenia osoby definiuje się jako miejsce zamieszkania matki w czasie urodzenia dziecka.

OBYWATELSTWO

Zgodnie z obowiązującymi aktualnie normami prawnymi cudzoziemcem jest osoba nieposiadająca polskiego obywatelstwa (Ustawa o cudzoziemcach z dnia 25 czerwca 1997 r. wraz z późniejszymi zmianami (tekst jednolity Dziennik Ustaw Nr 127 z 2001 r.).

W spisie ludności 2002 istniała możliwość podania dwóch obywatelstw w przypadku cudzoziemców oraz dwóch dodatkowych – w przypadku obywateli polskich.

CUDZOZIEMCY

Cudzoziemcem jest każda osoba, która nie posiada polskiego obywatelstwa, bez względu na fakt posiadania lub nie obywatelstwa (obywatelstw) innych krajów. Cudzoziemcy, przybyli do Polski na pobyt stały, są traktowani jako osoby mieszkające stale (ludność stała), pozostali zaś, w zależności od czasu faktycznego pobytu w naszym kraju:

- jako przebywający czasowo (imigranci krótkookresowi) – w przypadku przebywania przez okres poniżej 1 roku,
- jako rezydenci (imigranci długookresowi) – w przypadku przebywania przez okres co najmniej 12 miesięcy.

NARODOWOŚĆ

Pytanie o narodowość, które zostało sformułowane na formularzu spisowym, uwzględniało z jednej strony nawiązanie do pierwszego spisu z 1921 r., a z drugiej – zachowanie zgodności ze standardami europejskimi. W związku z tym przyjęto, że pytanie będzie następujące: **Do jakiej narodowości się Pan(i) zalicza?**, przy następującym zdefiniowaniu narodowości.

Narodowość jest deklaratywną (opartą na subiektywnym odczuciu) cechą indywidualną każdego człowieka, wyrażającą jego związek emocjonalny (uczuciowy), kulturowy lub genealogiczny (ze względu na pochodzenie rodziców) z określonym narodem.

Sformułowane pytanie oraz przyjęta definicja narodowości, są na tyle otwarte, iż zezwalają osobie spiswanej na indywidualne, własne rozumienie pojęcia narodowości. Rachmistrze spisowi byli zobowiązani do odnotowywania każdej udzielonej przez osoby spiswane odpowiedzi, która pozostawała w związku z tematem narodowości.

JĘZYK UŻYWANY W DOMU

Obok pytania o narodowość do tematyki spisu ludności w 2002 roku wprowadzono pytanie o język, używany w kontaktach domowych. Pytanie to przyjęło następującą postać: **W jakim języku (językach) rozmawia Pan(i) najczęściej w domu?** Konstrukcja pytania dawała możliwość zarejestrowania dwóch nazw języków niepolskich, niezależnie od tego, czy były one używane z językiem polskim, czy też wyłącznie.

MIGRACJE LUDNOŚCI

Migracje ludności to przemieszczenia ludności związane ze zmianą miejsca zamieszkania (pobytu stałego lub czasowego) połączone z przekroczeniem granicy administracyjnej jednostki terytorialnej. Migracją jest zatem zmiana miejsca zamieszkania z jednej gminy do innej lub w przypadku gminy miejsko-wiejskiej z terenów miejskich do wiejskich tej gminy lub odwrotnie; nie jest migracją zmiana adresu w ramach tej samej gminy miejskiej, wiejskiej, części miejskiej lub wiejskiej gminy miejsko-wiejskiej. Migracją jest także zmiana kraju zamieszkania.

LUDNOŚĆ ZASIEDZIAŁA

Ludność zasiedziała to ludność zamieszkała w miejscowości aktualnego zamieszkania od urodzenia. Pojęcie **“mieszka od urodzenia”** oznaczało, że osoba nie opuszczała miejscowości urodzenia (miejscowości, w której znajdował się dom rodzinny) na okres 12 miesięcy lub dłuższy.

W spisie 2002 nie uwzględniano przerw w zamieszkiwaniu (bez względu na okres ich trwania) spowodowanych:

- odbywaniem zasadniczej służby wojskowej,
- przebywaniem w zakładach karnych,
- przebywaniem za granicą w placówkach dyplomatycznych,
- przebywaniem w innych miejscach z powodu uczestniczenia w misjach wojskowych.

LUDNOŚĆ MOBILNA

Ludność mobilna to ludność napływowa, czyli taka, która przybyła do miejscowości aktualnego zamieszkania na pobyt stały lub czasowy.

W spisie 2002 do ludności przybyłej były zaliczone także osoby, które powróciły do miejscowości aktualnego zamieszkania, po co najmniej rocznym pobycie poza tą miejscowością (w innym miejscu w kraju lub za granicą) – pod warunkiem, że pobyt ten nie był spowodowany jedną z przyczyn wymienionych wcześniej. Jako datę przybycia przyjęto rok powrotu do danej miejscowości.

Prezentowane w publikacji dane odnośnie wieku, stanu cywilnego, i poziomu wykształcenia osób migrujących przedstawiają stan w momencie spisu, a nie w momencie migracji.

OBIEKTY ZBIOROWEGO ZAKWATEROWANIA

Obiektem zbiorowego zakwaterowania jest zespół pomieszczeń zlokalizowanych w jednym lub kilku budynkach, zajętych przez jeden zakład świadczący usługi opiekuńczo-wychowawcze, opiekuńczo-lecznicze, hotelarskie bądź inne, w których zamieszkuje zwykle większa liczba osób.

Obiekty zbiorowego zakwaterowania można podzielić ze względu na okres zamieszkania na:

- stałego zamieszkania, są to: domy pomocy społecznej dla emerytów, zakłady opiekuńczo lecznicze dla przewlekle chorych lub upośledzonych, klasztory, domy zakonne,
- dłuższego zamieszkania, są to: internaty, domy studenckie, hotele pracownicze, domy dziecka,
- krótkotrwałego pobytu, są to m. in.: hotele, motele, pensjonaty, domy wczasowe, a także szpitale, sanatoria, prewentoria.

W spisie 2002 – zgodnie z międzynarodowymi zaleceniami metodologicznymi – przyjęto szerszą klasyfikację obiektów, uwzględniając m.in. zakłady opiekuńcze dla samotnych kobiet w ciąży lub z małymi dziećmi, obiekty dla bezdomnych oraz obiekty instytucji wyznaniowych.

ŹRÓDŁA UTRZYMANIA

W spisie ludności 2002 ustalano główne i dodatkowe źródło utrzymania dla poszczególnych osób oraz odrębnie dla gospodarstw domowych. Informacje o źródłach dochodów, z których pochodziły środki na finansowanie konsumpcyjnych i innych życiowych potrzeb osób dotyczyły całego roku (12 miesięcy) poprzedzającego spis i były ustalane niezależnie od stanu aktywności ekonomicznej tych osób. W związku z tym mogły mieć miejsce sytuacje, że osoby deklarujące pracę w badanym tygodniu pracowały jedynie przez krótki czas w ciągu roku, natomiast utrzymywały się w tym okresie z innych źródeł (np. zasiłku dla bezrobotnych lub pozostawały na utrzymaniu). Z kolei osoby zaliczane do niepracujących mogły utrzymywać się z dochodów z pracy wcześniej wykonywanej w ciągu roku, np. sezonowej, dorywczej, z pracy, z której zostali zwolnieni lub odeszli na emeryturę (rentę).

Główne źródło utrzymania osoby jest to źródło przynoszące jej największy dochód. Jeżeli osoba miała w ciągu roku poprzedzającego spis tylko jedno źródło dochodów - było ono jednocześnie jej głównym, a zarazem wyłącznym źródłem utrzymania.

W spisie 2002 wyróżniono następujące grupy źródeł utrzymania:

- dochody (zarobki) z pracy osobiście wykonywanej niezależnie od charakteru zatrudnienia,
- niezarobkowe źródło (w tym między innymi emerytury, renty, zasiłki),
- inne dochody pochodzące z własności lub z najmu,
- pozostawanie na utrzymaniu innych osób posiadających własne źródła dochodów.

KLASYFIKACJE wykorzystywane w spisie:

1. ISCED 1997 – Międzynarodowe Normy Klasyfikacji Wykształcenia, UNESCO, Paryż 1997, której odpowiednikiem jest Polska Klasyfikacja Edukacji wprowadzona w maju 2003. (Dz. U. z 2003 r. Nr 98, poz. 895).
2. ISO 3166 – Międzynarodowy Wykaz Kodów dla Krajów, National Information Standards Organization, ONZ 1999.

UWAGI ANALITYCZNE

STAN LUDNOŚCI

Wyniki Narodowego Spisu Powszechnego Ludności i Mieszkań 2002 wykazały, że liczba ludności województwa lubuskiego wynosiła 1008,9 tys. osób. Od ostatniego spisu powszechnego, tj. od dnia 6 grudnia 1988 r. ludność województwa zwiększyła się o 26,0 tys. mieszkańców, tj. o 2,6%. W miastach przybyło 24 tys. osób, a liczba mieszkańców wsi wzrosła o 2 tys. osób.

W 2002 r. ludność miejska stanowiła 64,5% ogółu ludności (w 1988 r. udział ten wynosił 63,8%), ludność wiejska 35,5% (w 1988 r. – 36,2%). Zwiększenie liczby ludności w miastach w dużej mierze było spowodowane wprowadzaniem systematycznie w latach 90-tych zmianami administracyjnymi. Zmiany te polegały na nadawaniu praw miejskich miejscowościom wiejskim oraz na rozszerzaniu granic miast poprzez włączanie do nich terenów wiejskich.

Gęstość zaludnienia, tj. liczba osób przypadających na 1 km² powierzchni województwa, wynosiła 72 osoby (w 1988 r. – 70 osób), w miastach 1050 osób (o 39 więcej niż w 1988 r.), na wsi 27 osób (bez zmian w stosunku do poprzedniego spisu).

Tabl. 1. Ludność według płci w latach 1988 i 2002 (na podstawie wyników spisów)

Wyszczególnienie	Ogółem	Mężczyźni	Kobiety
6 XII 1988 (w tys.)	982,9	481,9	501,0
20 V 2002 (w tys.)	1008,9	490,1	518,8
Różnica w latach 1988-2002 (w tys.)	+ 26,0	+ 8,2	+ 17,8
Dynamika zmian (1988 = 100)	102,6	101,7	103,6

W okresie międzyspisowym zmieniły się proporcje ludności według płci. W 2002 r. mężczyźni stanowili 48,6% ogółu ludności, wobec 49,0% w 1988 r., udział kobiet zwiększył się do 51,4%, tj. o 0,4 pkt %. Wzrósł także współczynnik feminizacji i aktualnie na 100 mężczyzn przypada 106 kobiet (w 1988 r. - 104).

Zmiany w rozwoju ludności, jakie zaobserwowano w latach 1989-2002, były zróżnicowane w poszczególnych województwach. W sześciu odnotowano spadek liczby ludności, największy w województwach: łódzkim i śląskim (po 3,4%), natomiast najwyższy przyrost ludności wystąpił w województwach: małopolskim (o 4,7%), podkarpackim (4,2%) i pomorskim (4,0%).

Tabl. 2. Ludność według płci i województw

Województwa	1988			2002		
	ogółem	mężczyźni	kobiety	ogółem	mężczyźni	kobiety
	w tysiącach					
Polska	37879,1	18464,6	19414,5	38230,1	18516,4	19713,7
Dolnośląskie	2948,2	1432,9	1515,3	2907,2	1397,3	1509,9
Kujawsko-pomorskie	2044,0	990,2	1053,8	2069,3	999,8	1069,5
Lubelskie	2209,2	1080,1	1129,1	2199,1	1068,8	1130,3
Lubuskie	982,9	481,9	501,0	1008,9	490,1	518,8
Łódzkie	2703,7	1296,2	1407,5	2612,9	1246,6	1366,3
Małopolskie	3087,5	1501,1	1586,4	3232,4	1569,6	1662,8
Mazowieckie	4997,8	2414,6	2583,3	5124,0	2462,3	2661,7
Opolskie	1080,7	527,7	553,0	1065,1	517,1	548,0
Podkarpackie	2018,9	986,8	1032,0	2103,8	1029,5	1074,3
Podlaskie	1188,4	586,0	602,4	1208,6	591,2	617,4
Pomorskie	2095,1	1028,6	1066,6	2179,9	1061,7	1118,2
Śląskie	4907,9	2410,5	2497,4	4742,9	2296,2	2446,7
Świętokrzyskie	1317,6	645,2	672,3	1297,5	633,8	663,7
Warmińsko-mazurskie	1398,2	688,9	709,3	1428,4	698,1	730,3
Wielkopolskie	3236,4	1573,9	1662,5	3351,9	1626,7	1725,2
Zachodniopomorskie	1662,6	820,2	842,4	1698,2	827,6	870,6

Tabl. 3. Przyrosty/ubytki ludności według płci i województw w latach 1988 i 2002

Województwa	Przyrost / ubytek					
	ogółem	mężczyźni	kobiety	ogółem	mężczyźni	kobiety
	w tysiącach			w %		
Polska	+ 351,0	+ 51,8	+ 299,2	+ 0,9	+ 0,3	+ 1,5
Dolnośląskie	- 41,0	- 35,6	- 5,4	- 1,4	- 2,5	- 0,4
Kujawsko-pomorskie	+ 25,3	+ 9,6	+ 15,7	+ 1,2	+ 1,0	+ 1,5
Lubelskie	- 10,2	- 11,3	+ 1,1	- 0,5	- 1,1	+ 0,1
Lubuskie	+ 26,0	+ 8,3	+ 17,8	+ 2,6	+ 1,7	+ 3,4
Łódzkie	- 90,8	- 49,6	- 41,2	- 3,5	- 4,0	- 3,0
Małopolskie	+ 144,9	+ 68,5	+ 76,4	+ 4,5	+ 4,4	+ 4,6
Mazowieckie	+ 126,2	+ 47,8	+ 78,4	+ 2,5	+ 1,9	+ 2,9
Opolskie	- 15,6	- 10,6	- 5,0	- 1,5	- 2,0	- 0,9
Podkarpackie	+ 85,0	+ 42,7	+ 42,3	+ 4,0	+ 4,1	+ 3,9
Podlaskie	+ 20,2	+ 5,2	+ 15,0	+ 1,7	+ 0,9	+ 2,4
Pomorskie	+ 84,8	+ 33,1	+ 51,6	+ 3,9	+ 3,1	+ 4,6
Śląskie	- 165,0	- 114,3	- 50,8	- 3,5	- 5,0	- 2,1
Świętokrzyskie	- 20,1	- 11,4	- 8,6	- 1,5	- 1,8	- 1,3
Warmińsko-mazurskie	+ 30,2	+ 9,3	+ 21,0	+ 2,1	+ 1,3	+ 2,9
Wielkopolskie	+ 115,5	+ 52,7	+ 62,8	+ 3,4	+ 3,2	+ 3,6
Zachodniopomorskie	+ 35,6	+ 7,4	+ 28,2	+ 2,1	+ 0,9	+ 3,2

W 2002 r., podobnie jak w 1988 r., najwięcej ludności miejskiej liczyły województwa: śląskie – (79,1% ogółu ludności województwa), dolnośląskie (71,4%), zachodniopomorskie (69,5%) oraz pomorskie (68,1%). Najmniejszą liczbę mieszkańców miast odnotowano w województwach: podkarpackim (40,5% ogółu ludności województwa), świętokrzyskim (45,9%), lubelskim (46,6%).

W województwie lubuskim w 2002 r. najwięcej ludności zamieszkiwało w miastach na prawach powiatu: Gorzów Wlkp. – 125,9 tys. (12,5% ogółu ludności województwa) i Zielona Góra – 118,3 tys. (11,7%). Z powiatów ziemskich najwięcej ludności liczył powiat żarski – 100,0 tys. mieszkańców, co stanowiło 9,9% ogółu ludności województwa, natomiast najmniejsze powiaty to sulęciński – 35,5 tys. (3,5%) oraz wschowski – 38,6 tys. (3,8%).

Tabl.4. Ludność według płci i powiatów w 2002 r.

Powiaty	Ogółem	Mężczyźni	Kobiety
	w tysiącach		
OGÓLEM	1008,9	490,1	518,8
Powiaty			
Gorzowski	62,9	31,0	31,9
Krośnieński	57,5	28,3	29,2
Międzyrzecki	58,8	29,0	29,8
Nowosolski	87,0	42,1	44,9
Słubicki	46,7	22,9	23,8
Strzelecko-drezdenecki	50,5	24,8	25,7
Sulęciński	35,5	17,7	17,8
Świebodziński	56,2	27,4	28,8
Wschowski	38,6	19,0	19,6
Zielonogórski	87,7	43,2	44,5
Żagański	83,3	40,5	42,8
Żarski	100,0	48,4	51,6
Miasta na prawach powiatu			
Gorzów Wlkp.	125,9	60,1	65,8
Zielona Góra	118,3	55,7	62,6

Gęstość zaludnienia w poszczególnych powiatach - mierzona liczbą osób przypadających na 1 km² - przedstawia wykres 1.

Wykres 1. Gęstość zaludnienia w dniu 20 maja 2002 r.

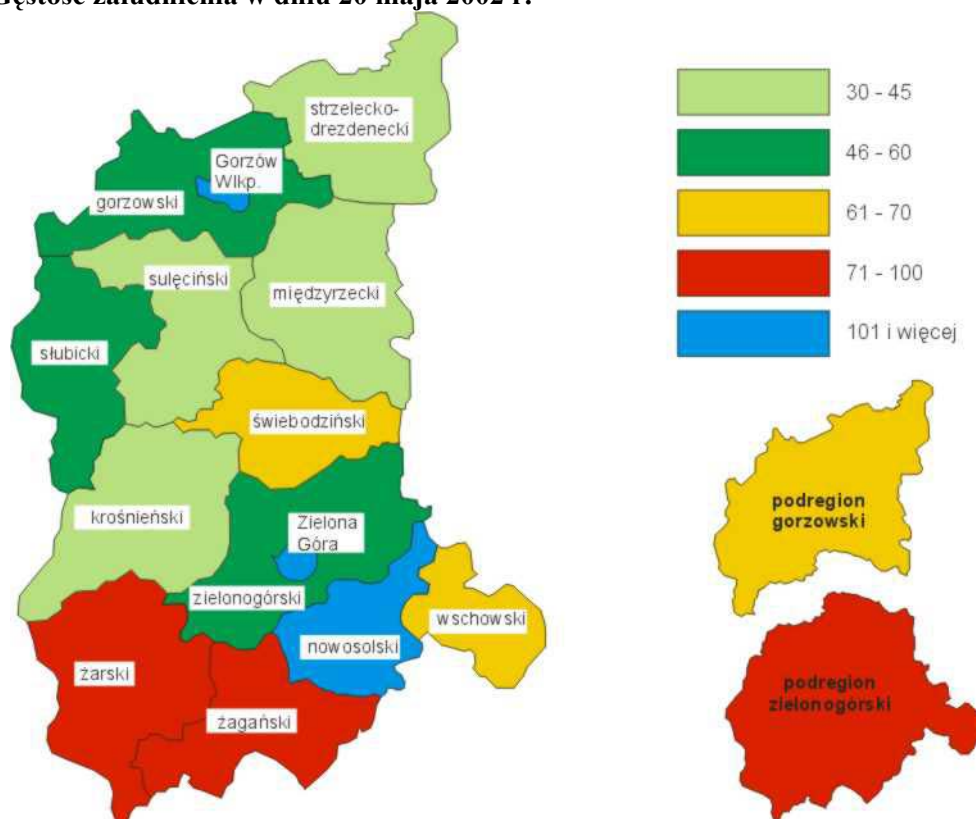

Wyniki spisu z 2002 r. wykazały, że liczba ludności województwa była mniejsza o 15,6 tys. (1,5%) w porównaniu do bieżących bilansów^a, opracowanych na koniec 2001 r. Różnica ta w podobnym stopniu dotyczyła miast (mniej o 10,5 tys., tj. o 1,6%), jak i wsi (mniej 5,1 tys. tj. o 1,4%).

Zgodnie z metodologią spisu ludności i mieszkań 2002 spisem zostali objęci:

- stali mieszkańcy województwa (zameldowani na pobyt stały); obecni w mieszkaniach lub innych pomieszczeniach w czasie spisu lub czasowo nieobecni,
- osoby przebywające czasowo.

Zatem, wszystkie osoby, które były stałymi mieszkańcami województwa – bez względu na miejsce ich przebywania (kraj czy zagranica) – zostały uwzględnione w podanej liczbie ludności województwa (1008,9 tys. osób).

Jak wynika z danych ewidencyjnych - w momencie spisu – 11,6 tys. osób było wymeldowanych „donikąd” z ich stałego miejsca zamieszkania (najczęściej na mocy decyzji administracyjnej). Znaczna część z tej grupy osób od dłuższego czasu (nawet kilkanaście lat) przebywała za granicą - jako rezydenci innych krajów. W bilansach ludności do 2001 r. osoby te pozostawały w stanie ludności gminy ich dotychczasowego zameldowania, natomiast w spisie 2002 zostały spisane – jeżeli mieszkały (przebywały) w dalszym ciągu w Polsce (bez zameldowania), zaś jeżeli przebywały za granicą – nie spisano ich.

W województwie lubuskim skala rozbieżności pomiędzy wynikami spisu, a danymi z bieżących bilansów ludności z końca 2001 r. była zróżnicowana. Największe spadki ludności odnotowano w powiatach: krośnieńskim (o 3,5%), międzyrzeckim (o 3,4%) oraz zagańskim (o 2,7%).

LUDNOŚĆ WEDŁUG WIEKU

Wyniki spisów 2002 i 1988 w zakresie struktury wieku ludności znacząco się różnią. Przesuwanie się wyzów i niżów demograficznych przez różne grupy wieku ludności spowodowało, że liczba osób w wieku 15 lat i więcej zwiększyła się o ponad 107,3 tys., natomiast liczba dzieci (0-14 lat) zmniejszyła się o 80,7 tys. osób, co jest efektem depresji urodzeniowej z lat 90-tych.

^a Wszystkie bilanse ludności, opracowywane dla lat 1989-2001 były prowadzone w oparciu o wyniki Powszechnego Spisu Ludności i Mieszkań 1988. W kolejnych latach uwzględniano dane wynikające z: udokumentowanych faktów urodzeń, zgonów, migracji na pobyt stały (wewnętrznych oraz zagranicznych), jak również zmian administracyjnych.

W okresie dzielącym obydwie spisy istotnie zmniejszył się odsetek ludności w wieku przedprodukcyjnym. W spisie 2002 udział ludności w wieku 0-17 lat w ogólnej populacji wynosił 24,0%, wobec 32,2% w spisie 1988. Szczególnie duża różnica dotyczy ludności miejskiej, gdzie odnotowano spadek o 9,5 pkt %, a na wsi spadek wyniósł 5,8 pkt %.

Podstawowy wpływ na liczebność grupy osób w wieku przedprodukcyjnym miała zmniejszająca się liczba urodzeń żywych, a także osiągnięcie pełnoletności przez osoby urodzone w pierwszej połowie lat 80-tych, tj. w okresie ostatniego wyżu demograficznego.

Tabl. 5. Stan i struktura ludności według wieku

Wyszczególnienie	Ogółem ^a	Ludność w wieku					
		przedprodukcyjnym (0-17 lat)	produkcyjnym (mężczyźni 18-64 lata, kobiety 18-59 lat)			poprodukcyjnym (mężczyźni 65 lat i więcej, kobiety 60 lat i więcej)	
			razem	mobilnym (18-44 lata)	niemobilnym (mężczyźni 45-64 lata, kobiety 45-59 lat)		
w tysiącach							
OGÓLEM	2002	1008,9	241,9	632,5	408,0	224,5	134,3
	1988	982,9	315,7	562,3	404,5	157,7	104,1
Miasta	2002	651,0	146,2	418,7	265,0	153,7	86,0
	1988	627,1	200,2	367,7	265,4	102,3	58,7
Wieś	2002	357,9	95,7	213,7	143,0	70,9	48,3
	1988	355,8	115,5	194,6	139,1	55,4	45,4
w odsetkach							
OGÓLEM	2002	100,0	24,0	62,7	40,4	22,3	13,3
	1988	100,0	32,2	57,2	41,2	16,0	10,6
Miasta	2002	100,0	22,5	64,3	40,7	23,6	13,2
	1988	100,0	32,0	58,6	42,3	16,3	9,4
Wieś	2002	100,0	26,7	59,8	40,0	19,8	13,5
	1988	100,0	32,5	54,7	39,1	15,6	12,8

^a W dalszym podziale nie uwzględniono osób o nieustalonym wieku (0,2 tys. osób w 2002 r. oraz 0,8 tys. osób w 1988 r.)

W stosunku do 1988 r. wzrosła zarówno liczebność (o 70,3 tys. osób) jak i odsetek (o 5,5 pkt %) ludności w wieku produkcyjnym. Przy czym grupa wieku mobilnego (18-44 lata) pozostała prawie bez zmian, a istotnie zwiększyła się liczba (o 66,8 tys. osób) i odsetek (o 6,3 pkt %) grupy ludności w wieku produkcyjnym niemobilnym (45-64 lata mężczyźni oraz 45-59 lat kobiety). Jest to związane z przejściem do wieku niemobilnego osób urodzonych w okresie wyżu demograficznego w połowie lat 50-tych, czyli osiągnięciem przez nie co najmniej 45 roku życia.

W 2002 r. zwiększył się do 13,3% (tj. o 2,7 pkt %) udział ludności w wieku poprodukcyjnym (w 1988 r. wynosił 10,6%). W stosunku do poprzedniego spisu liczba osób w wieku emerytalnym wzrosła o ponad 30 tys. Zmiany w strukturze wieku ludności w poszczególnych grupach wieku przedstawia wykres 2.

Wykres 2. Ludność według płci i wieku

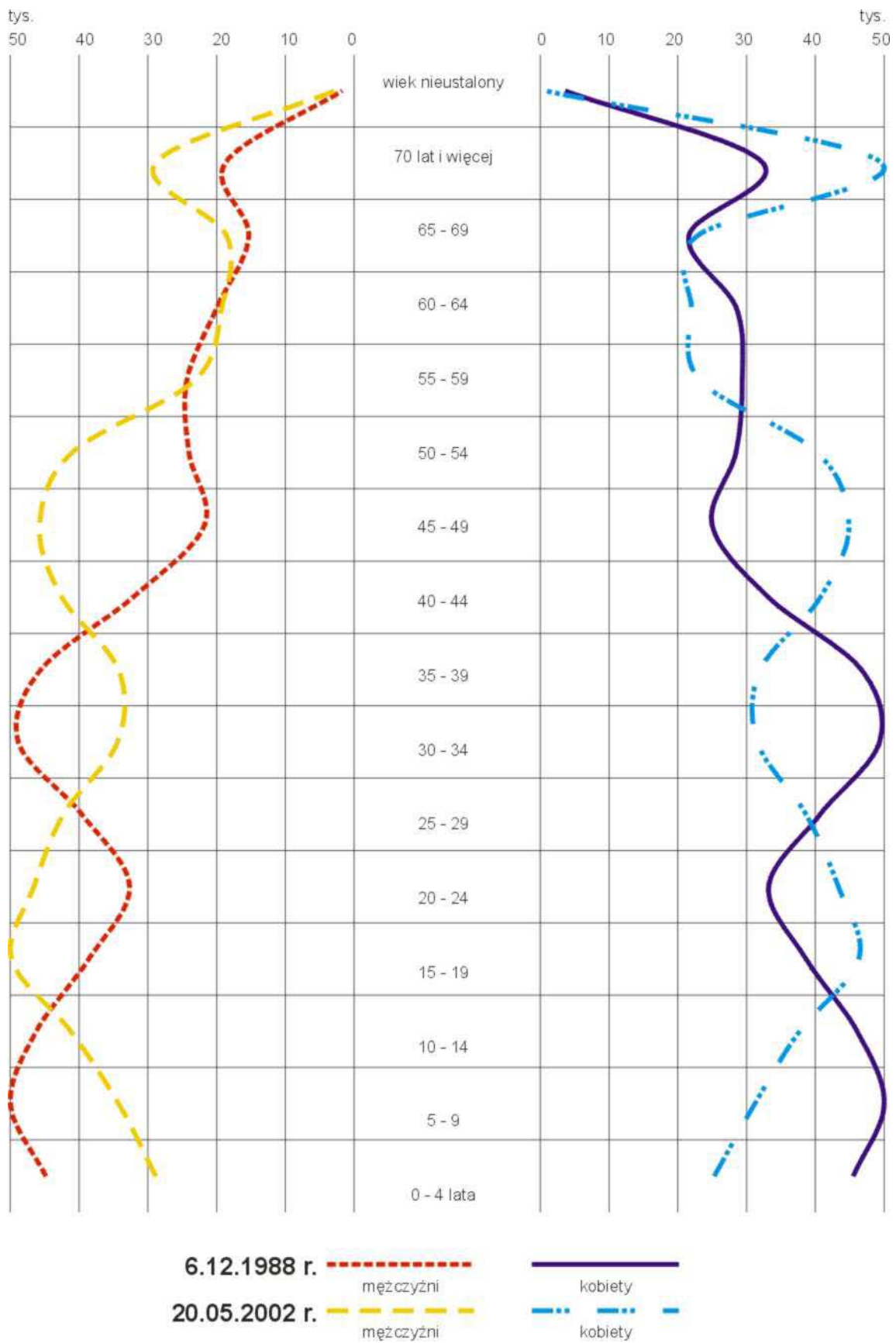

Na skutek zmian w ekonomicznych grupach wieku obniżył się współczynnik obciążenia, to znaczy, że w 2002 r. na każde 1000 osób w wieku produkcyjnym przypadało 594 osób w wieku nieprodukcyjnym, tj. o 153 osób mniej niż miało to miejsce w 1988 r. (w miastach o 149 osób mniej, na wsi o 154). Wskaźnik ten wykazał spadek o 154 osoby w odniesieniu do mężczyzn oraz o 149 - dla kobiet.

Tabl. 6. Ludność w wieku nieprodukcyjnym na 1000 osób w wieku produkcyjnym

Wyszczególnienie		Ogółem	Mężczyźni	Kobiety
OGÓLEM	2002	594	510	685
	1988	747	664	834
Miasta	2002	555	481	629
	1988	704	644	764
Wieś	2002	673	562	802
	1988	827	698	978

Istotne zmiany wystąpiły w strukturze wieku ludności w 2002 r., w porównaniu do danych bilansowych z końca 2001 r. Zmiany te dotyczyły przede wszystkim zmniejszenia liczby i odsetka osób w wieku produkcyjnym, zwłaszcza mobilnym. W 2002 r. grupa osób w wieku produkcyjnym liczyła o 11,7 tys. osób (o 0,2 pkt %) mniej niż w bilansie na koniec 2001 r., z tego liczba osób w wieku mobilnym zmniejszyła się o 13,5 tys. (z 41,1% do 40,4%), a w wieku niemobilnym wzrosła o 1,7 tys. osób. Liczba ludności w wieku przedprodukcyjnym była mniejsza o 3,7 tys. osób w porównaniu do końca 2001 r. (udział procentowy tej grupy pozostał bez zmian), natomiast ludności w wieku poprodukcyjnym było mniej (o 0,2 pkt %).

STAN CYWILNY LUDNOŚCI

W spisie ludności 2002 po raz pierwszy badano prawny stan cywilny ludności. We wszystkich poprzednich spisach badano wyłącznie stan cywilny faktyczny.

Dla umożliwienia pogłębionej analizy sytuacji rodzinnej pytano osoby o stanie cywilnym prawnym zony i zameżna czy pozostają w związku małżeńskim, czy też faktycznie małżeństwo rozpadło się, ale ten rozpad nie został usankcjonowany prawnie (przez rozwód lub separację).

Stan cywilny prawny

Ze względu na przepisy prawa, określające dolną granicę wieku umożliwiającego zawieranie związków małżeńskich obowiązujące w poszczególnych krajach, w spisach ludności przyjęto ustalenie stanu cywilnego dla osób będących w wieku 15 lat i więcej.

Tabl. 7. Ludność w wieku 15 lat i więcej według stanu cywilnego prawnego, płci i grup wieku w 2002 r.

Wyszczególnienie	Ogółem w tys.	W wieku					
		19 lat i mniej	20-24	25-29	30-59	60 lat i więcej	nieustalonym
Mężczyźni w tys.	394,0	47,1	43,9	39,6	204,8	58,6	0,1
		w odsetkach					
Kawalerowie	137,9	99,9	89,4	51,7	14,2	3,5	32,0
Zonaci	228,1	0,1	9,6	46,0	77,9	78,8	31,0
pozostający w małżeństwie	223,7	0,1	9,4	45,2	76,3	77,4	31,0
niepozostający w małżeństwie	4,4	-	0,2	0,8	1,6	1,4	-
Wdowcy	10,8	-	-	0,0	1,3	13,8	1,7
Rozwiedzeni	15,2	-	0,1	1,3	6,1	3,6	8,6
Separowani	0,3	-	0,0	0,1	0,1	0,1	-
Nieustalony	1,7	0,0	0,8	0,7	0,4	0,2	31,0
Kobiety w tys.	426,8	45,6	42,6	37,9	208,3	92,3	0,1
		w odsetkach					
Panny	110,1	99,0	74,5	33,3	8,0	4,4	20,9
Zameżne	232,2	1,0	24,0	62,7	77,3	39,8	34,9
pozostające w małżeństwie	226,6	1,0	23,3	61,2	75,4	38,9	34,9
niepozostające w małżeństwie	5,7	0,0	0,7	1,5	1,9	0,9	-
Wdowy	60,9	-	0,1	0,3	6,3	51,6	9,3
Rozwiedzione	21,3	0,4	0,4	2,8	7,9	3,9	2,3
Separowane	0,5	-	0,0	0,1	0,2	0,1	-
Nieustalony	1,7	0,0	0,9	0,7	0,4	0,3	32,6

Blisko 100% (99,9%) mężczyzn w wieku od 15 do 19 lat stanowią kawalerowie; odsetek panien jest niższy i nie przekracza 99,0% omawianej populacji. Ta różnica wskaźnika wynika z różnego wieku zawierania małżeństwa, ponieważ kobiety w chwili ślubu są przeciętnie o dwa lata młodsze w porównaniu z mężczyznami.

Odsetek żonatyh mężczyzn jest nieco wyższy (57,9%) w porównaniu z zamężnymi kobietami (54,4%). Ta różnica wynika z wyższej umieralności mężczyzn, powodującej częstsze owdowienia kobiet. Wpływ wyższej umieralności mężczyzn uwidacznia się już w grupie osób w wieku 30-59 lat. Odsetek mężatek w tej grupie wieku jest nieznacznie niższy (o 0,5 pkt %) w porównaniu z odsetkiem żonatyh, a w przypadku ludności starszej (w wieku 60 lat i więcej) różnica ta jest bardzo duża.

Większość osób o stanie cywilnym żonaty i zamężna pozostaje faktycznie w związku małżeńskim. Nie wszystkie małżeństwa są trwałe. Niewielki odsetek małżonków (odpowiednio 1,9% mężczyzn i 2,5% kobiet) zrezygnowało z życia we wspólnocie małżeńskiej. W każdej grupie wieku występują przypadki rozstań małżonków. Wraz z wiekiem osób wzrasta odsetek kobiet i mężczyzn, którzy nie pozostają we wspólnocie małżeńskiej, ale nie sankcjonujących tej sytuacji werdyktem sądowym. Odsetek takich osób zmniejsza się dopiero w przypadku osób starszych, będących w wieku 60 lat i więcej.

Odsetek wdów jest ponad pięciokrotnie wyższy (14,3%) w porównaniu z odsetkiem wdowców (2,7%), natomiast rozwiedzeni stanowią w województwie lubuskim nieliczną grupę osób (3,9% mężczyzn i 5,0% kobiet). Odsetki rozwiedzionych wzrastają w kolejnych grupach wieku i maleją w grupie osób starszych (tj. w wieku 60 lat i więcej).

W spisie 2002 po raz pierwszy badano osoby separowane prawomocnym orzeczeniem sądu. Sądy orzekają separacje od 2000 r., wobec czego grupa ta jest nieliczna.

Dla 0,4% kobiet i mężczyzn nie udało się ustalić stanu cywilnego prawnego.

Wykres 3. Ludność w wieku 15 lat i więcej według stanu cywilnego prawnego w 2002 r.

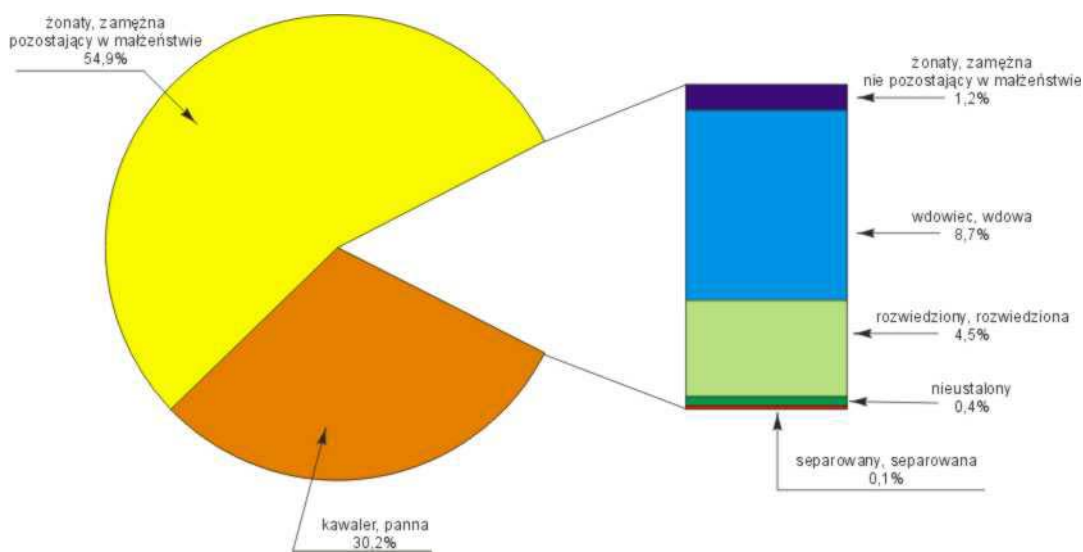

Zauważa się różnice dotyczące struktury stanu cywilnego w zależności od miejsca zamieszkania osób. W miastach jest niższy odsetek kawalerów (33,6%) w porównaniu z mężczyznami mieszkającymi na wsi (37,5%). Odsetki panien kształtują się odwrotnie (odpowiednio 26,2% w miastach i 24,9% na wsi). Podobne tendencje obserwuje się w przypadku osób żonatyh (58,7% i 56,4%) i zamężnych (53,5% i 56,1%). Odsetek osób owdowiałych jest wyższy na wsi (odpowiednio 2,6% i 2,9% mężczyzn oraz 13,5% i 15,8% kobiet), natomiast rozwiedzionych – w miastach (4,4% oraz 2,8% mężczyzn i 6,1% i 2,8% kobiet), ponieważ zdecydowanie częściej rozwodzą się mieszkańcy miast.

Z punktu widzenia rozwoju ludnościowego bardzo ważny jest odsetek osób żonatyh i zamężnych, decydujących o liczbie ludności, ponieważ większość dzieci rodzi się w związkach małżeńskich.

Stan cywilny faktyczny

W spisie ludności 2002 stan cywilny faktyczny określano w sposób wtórny, na podstawie charakteru związku, w jakim faktycznie żyje dana osoba. Osoby płci przeciwnej żyjące w związkach nieformalnych (kohabitanci), niezależnie od ich stanu cywilnego prawnego, traktowane są jako pary tworzące związki nazywane w spisie „związkami partnerskimi”.

We wszystkich dotychczasowych spisach osoby tworzące związki nieformalne, partnerskie, wykazywane były łącznie z małżonkami. W związku ze zwiększaniem się liczby związków partnerskich (oraz prawnym uznaniem rodzin innych typów w niektórych krajach) ONZ zaproponowała, żeby w miarę możliwości w spisie przeprowadzonym około 2000 r. ukazać odrębnie liczbę związków małżeńskich i partnerskich. Małżeństwa i związki partnerskie będą opisane przy omawianiu rodzin, natomiast dla porównania struktury osób według stanu cywilnego faktycznego ustalonego w spisach z 1988 r. i 2002 r. partnerzy zostaną wykazani łącznie z małżonkami.

W okresie blisko 14 lat, które upłynęły od ostatniego spisu, nastąpiły istotne zmiany dotyczące struktury ludności według stanu cywilnego faktycznego. Zauważa się przede wszystkim znaczny przyrost liczby ludności, która pozostaje w stanie cywilnym kawalerskim i panińskim, a zmniejszenie się liczby osób pozostających w związku małżeńskim na wsi. Jest to spowodowane spadkiem liczby zawieranych małżeństw, obserwowanym w latach 90-tych. Trudna sytuacja na rynku pracy dotycząca znaczną liczbę młodych ludzi nie sprzyja podejmowaniu decyzji prorodzinnych.

Struktura ludności według stanu cywilnego uwarunkowana jest:

1. Czynnikiem demograficznymi:

- a) liczba młodzieży wpływa na liczbę kawalerów i panien oraz na liczbę potencjalnych małżeństw, zawieranych głównie przez osoby w przedziale wieku 20-29 lat,
- b) liczba osób starszych wpływa na liczbę osób owdowiałych, a ponieważ przeciętnie kobiety żyją dłużej od mężczyzn struktura stanu cywilnego osób starszych jest różna w zależności od płci,

2. Sytuacją społeczno-gospodarczą kraju.

Tabl.8. Ludność w wieku 15 lat i więcej według stanu cywilnego faktycznego, płci i miejsca zamieszkania

Stan cywilny faktyczny	Ogółem			Miasta			Wieś		
	1988	2002		1988	2002		1988	2002	
	w tys.	1988=100		w tys.	1988=100		w tys.	1988=100	
Mężczyźni	345,0	394,0	114,2	217,6	254,1	116,8	127,5	140,0	109,8
Pozostający w stanie wolnym ^a	109,2	165,9	151,9	66,0	104,9	158,9	43,2	61,0	141,1
Pozostający w stanie małżeńskim	235,8	228,1	96,7	151,6	149,1	98,4	84,3	79,0	93,7
Kobiety	369,1	426,8	115,6	241,3	284,7	118,0	127,8	142,1	111,2
Pozostające w stanie wolnym ^a	130,8	194,6	148,8	87,7	132,2	150,9	43,1	62,3	144,5
Pozostające w stanie małżeńskim	238,3	232,2	97,5	153,6	152,5	99,2	84,6	79,8	94,3

^a Kawalerowie, panny, wdowcy, wdowy, rozwiedzeni oraz o nieustalonym stanie cywilnym

Odsetek osób żonatyh i zamężnych w 2002 r. jest niższy, ponieważ w okresie międzyspisywym zwiększyła się liczba związków partnerskich. W stosunku do 1988 r. zmalał odsetek zawieranych małżeństw w mieście i na wsi (odpowiednio 10,5 pkt % i 9,8 pkt %).

WYKSZTAŁCENIE

Spis powszechny jest jedynym badaniem dostarczającym pełnych informacji o wykształceniu ludności. W 2002 r. wszystkim osobom będącym w wieku 13 lat i więcej ustalono najwyższy ukończony poziom wykształcenia szkolnego.

Przyjęta w spisie 2002 klasyfikacja poziomu wykształcenia jest nieco rozszerzona w stosunku do spisu 1988, dlatego w części dotyczącej analizy zmian uwzględniony został zakres porównywalny do 1988 r. Uwaga ta dotyczy również wieku osób: w 1988 r. badaniem poziomu wykształcenia objęte były osoby, które ukończyły 15 lat. W 2002 r., po reformie szkolnictwa z 1999 r., wprowadzającej 6-letnią szkołę podstawową i 3-letnie gimnazjum, badaniem poziomu wykształcenia objęto osoby w wieku 13 lat i więcej. Wszelkie porównania struktur poziomu wykształcenia ludności z obu spisów, zostały zaprezentowane z uwzględnieniem osób w wieku 15 lat i więcej.

Należy również zaznaczyć, że dane spisu 2002 – ze względu na termin jego przeprowadzenia (maj 2002 r., podczas gdy w 1988 r. był grudzień) – nie w pełni obrazują sytuację, ponieważ uczniowie różnych typów szkół, którzy kończyli naukę w 2002 r. w momencie spisu nie posiadali jeszcze świadectwa ukończenia szkoły i zostali zaliczeni do niższego poziomu wykształcenia. Dane spisowe dotyczą zatem sytuacji z początku roku szkolnego.

Tabl. 9. Ludność w wieku 15 lat i więcej według płci i poziomu wykształcenia

Poziom wykształcenia	1988		2002		1988=100	2002	
	w tys.	w odsetkach	w tys.	w odsetkach		mężczyźni	kobiety
OGÓŁEM	714,1	100,0	820,8	100,0	114,9	394,0	426,8
Wyższe	40,1	5,6	69,7	8,5	173,7	33,1	36,6
Średnie i policealne	179,4	25,1	269,8	32,9	150,4	112,6	157,2
Zasadnicze zawodowe	173,0	24,2	213,3	26,0	123,3	132,1	81,2
Podstawowe ukończone	270,4	37,9	229,2	27,9	84,8	101,5	127,7
Podstawowe nieukończone i bez wykształcenia szkolnego	51,2 ^a	7,2 ^a	25,5	3,1	x	8,3	17,2
Nieustalony poziom wykształcenia	x	x	13,3	1,6	x	6,5	6,8

^a Łącznie z nieustalonym poziomem wykształcenia.

W powyższej tabelicy przedstawione zostały zmiany jakie zaszły w latach 1988-2002. Pozytywną tendencją jest stały wzrost odsetka osób z wykształceniem ponadpodstawowym; z 55% w 1988 r. do ponad 67% w 2002 r. W tym czasie znacznie zmniejszył się udział osób z wykształceniem podstawowym nieukończonym i bez wykształcenia szkolnego. Znaczące zmiany poziomu wykształcenia w okresie międzypisowym nastąpiły również pod względem miejsca zamieszkania.

Wykres 4. Ludność w wieku 15 lat i więcej według poziomu wykształcenia

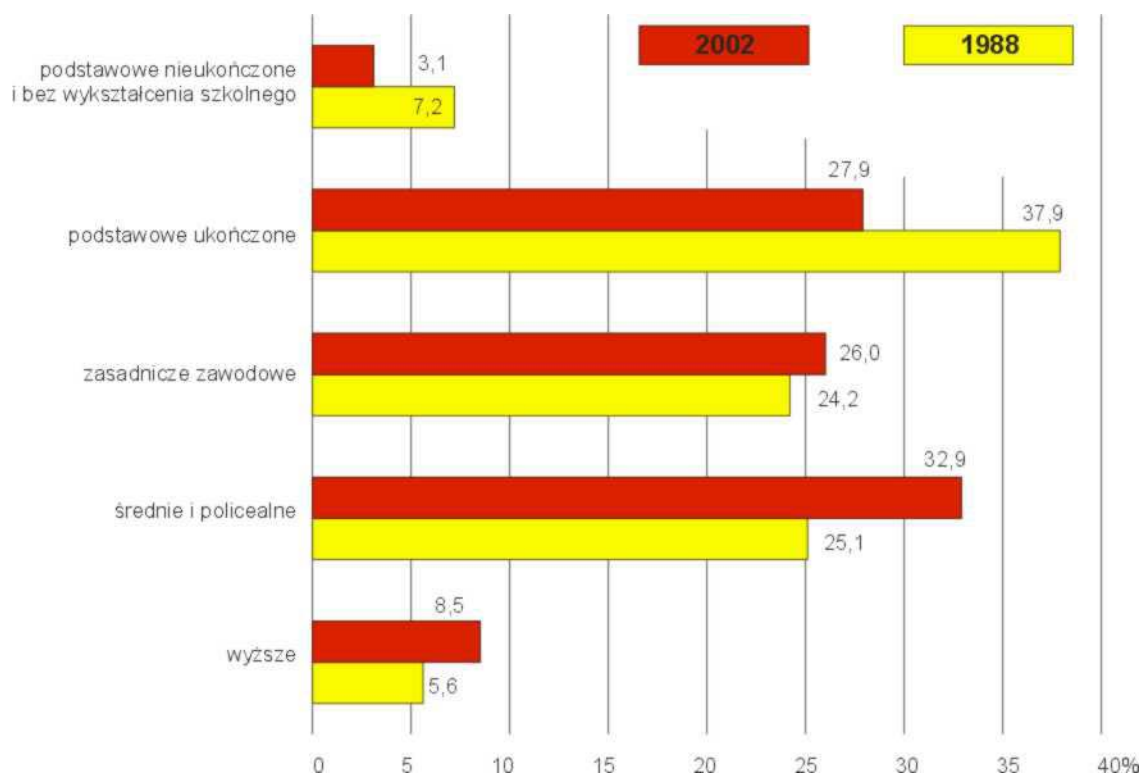

Wykres 5. Ludność w wieku 15 lat i więcej według poziomu wykształcenia i miejsca zamieszkania w 2002 r.

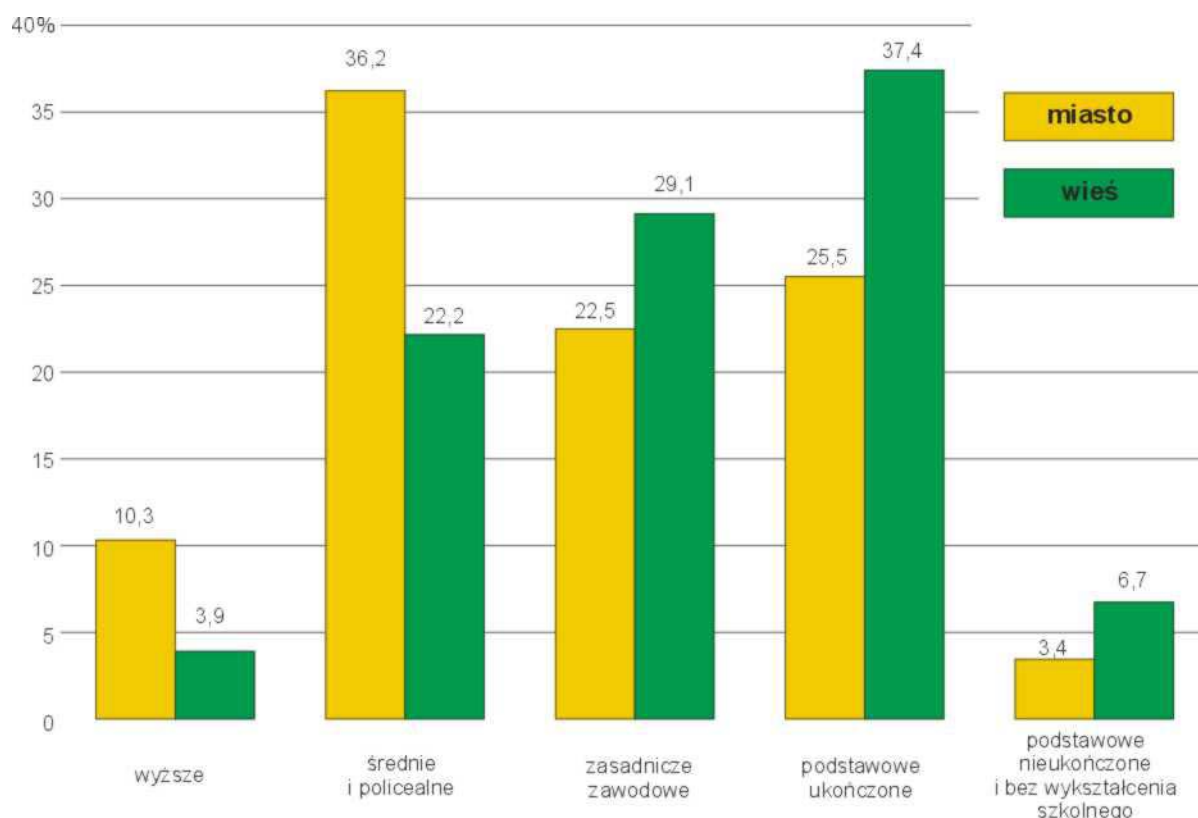

W spisie 2002 dane o poziomie wykształcenia odnoszone są, po raz pierwszy, do ludności w wieku 13 lat i więcej, chociaż dla grupy 13-14 lat można mówić jedynie o wykształceniu podstawowym (ukończonym lub nieukończonym). W zwiększonej (o dwa roczniki w stosunku do porównywanej z 1988 r.) populacji osób struktura poziomu wykształcenia przedstawia się następująco: wyższe – 8,2%, policealne – 3,1%, średnie zawodowe – 20,3%, średnie ogólnokształcące – 8,3%, zasadnicze zawodowe – 25,0%, podstawowe ukończone – 29,7%, podstawowe nieukończone i bez wykształcenia szkolnego – 3,9%. Dla 1,6% ludności nie ustalono poziomu ukończonego wykształcenia i dotyczy to głównie ludności przebywającej dłuższy czas za granicą.

Tabl.10. Ludność w wieku 15 lat i więcej według poziomu wykształcenia i grup wieku w 2002 r.

Grupy wieku	Ogółem	Poziom wykształcenia					nieustalony
		wyższe	średnie i policealne	zasadnicze zawodowe	podstawowe ukończone	podstawowe nieukończone i bez wykształcenia szkolnego	
w tysiącach							
OGÓLEM	820,8	69,7	269,9	213,3	229,2	25,5	13,3
15-19	92,7	0,0	10,7	9,0	67,6	3,6	1,8
20-24	86,5	3,7	46,4	24,3	9,8	0,5	1,7
25-29	77,5	13,1	29,3	25,4	7,7	0,4	1,6
30-34	62,5	8,5	22,8	23,5	6,2	0,3	1,3
35-39	62,9	7,8	23,6	23,7	6,4	0,3	1,1
40-44	79,8	8,5	31,8	29,0	8,9	0,4	1,3
45-49	87,2	7,9	32,7	29,6	15,2	0,5	1,3
50-54	77,8	7,3	28,1	23,3	17,6	0,5	1,0
55-59	43,0	4,4	13,8	9,9	14,0	0,5	0,5
60-64	37,8	3,5	10,5	5,7	16,7	0,9	0,4
65 lat i więcej	113,1	5,0	20,2	9,8	59,2	17,7	1,2
Wiek nieustalony	0,2	0,0	0,0	0,0	0,0	0,0	0,1

(dok.)

Grupy wieku	Ogółem	Poziom wykształcenia					
		wyższe	średnie i policealne	zasadnicze zawodowe	podstawowe ukończone	podstawowe nieukończone i bez wykształcenia szkolnego	nieustalony
w odsetkach							
OGÓŁEM	100,0	8,5	32,9	26,0	27,9	3,1	1,6
15-19	100,0	0,0	11,5	9,7	72,9	3,9	1,9
20-24	100,0	4,3	53,6	28,1	11,4	0,5	2,0
25-29	100,0	16,9	37,9	32,8	9,9	0,5	2,0
30-34	100,0	13,6	36,5	37,5	9,9	0,5	2,0
35-39	100,0	12,4	37,5	37,7	10,1	0,5	1,7
40-44	100,0	10,6	39,8	36,4	11,2	0,5	1,6
45-49	100,0	9,0	37,6	34,0	17,4	0,5	1,5
50-54	100,0	9,4	36,1	30,0	22,6	0,6	1,3
55-59	100,0	10,2	32,0	23,0	32,5	1,1	1,2
60-64	100,0	9,3	27,8	15,1	44,2	2,4	1,1
65 lat i więcej	100,0	4,5	17,9	8,7	52,3	15,6	1,1
Wiek nieustalony	100,0	2,5	23,3	16,8	11,4	4,0	42,1

Wykres 6. Wykształcenie ludności w wieku 13 lat i więcej w 2002 r.

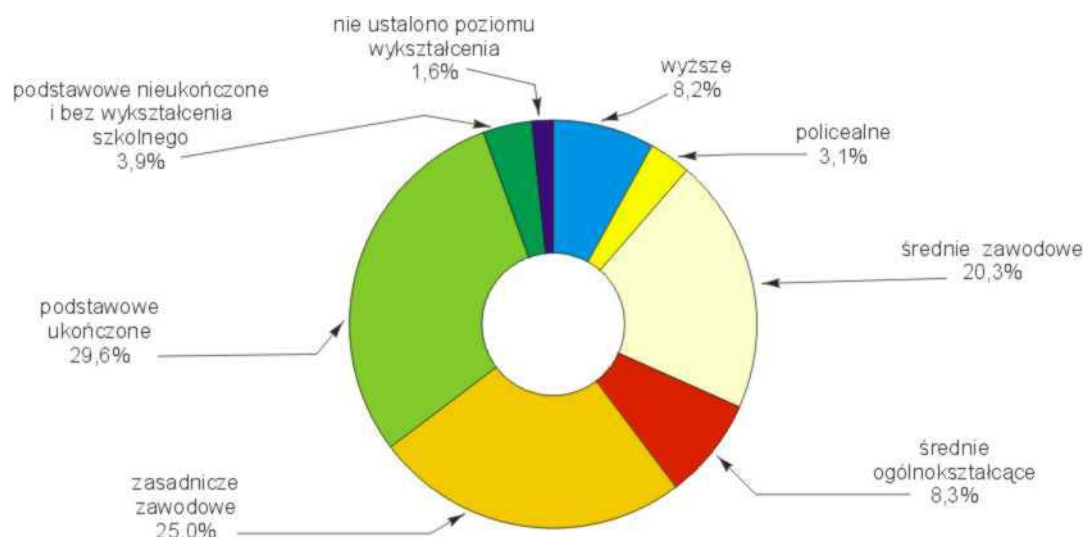

OSOBY NIEPEŁNOSPRAWNE

Spisy powszechne ludności są jedynym badaniem pełnym, którego wyniki pozwalają ustalić liczbę osób niepełnosprawnych oraz umożliwiają szczegółową charakterystykę tej grupy ludności. Obecnie stosowane pojęcie „niepełnosprawność” w poprzednich latach funkcjonowało zamiennie z pojęciem „inwalidztwo”. Polska jest jednym z nielicznych krajów, w którym badanie zjawiska niepełnosprawności w spisach ludności stało się już tradycją.

Po raz pierwszy badano inwalidztwo w spisie z 1921 r. Pytania wówczas dotyczyły pewnych ułomności fizycznych takich jak: ślepota, głuchota czy też brak kończyn. Po drugiej wojnie światowej do tej tematyki powrócono w spisach ludności w 1978 r. i 1988 r. oraz w 2002 r.

W 2002 r. liczba osób niepełnosprawnych w województwie lubuskim wynosiła 176,4 tys., co stanowiło 17,5% ogółu ludności. Oznacza to, że prawie co szósty mieszkaniec województwa był osobą niepełnosprawną.

Tabl. 11. Osoby niepełnosprawne według stopnia niepełnosprawności w 2002 r.

Osoby niepełnosprawne	Ogółem		Miasta		Wieś	
	razem	w tym kobiety	razem	w tym kobiety	razem	w tym kobiety
	w tys.					
OGÓŁEM	176,4	94,8	108,7	58,8	67,6	36,0
Prawnie - razem	151,7	80,3	93,7	49,9	58,0	30,4
W wieku 16 lat i więcej o stopniu niepełnosprawności:	147,8	78,6	91,2	48,9	56,6	29,7
znaczny	32,0	18,9	19,4	11,4	12,6	7,5
umiarkowanym	50,3	26,4	33,1	17,6	17,2	8,8
lekkim	56,7	28,5	34,4	17,5	22,3	11,0
nieustalonym	8,8	4,8	4,3	2,4	4,5	2,4
W wieku 0-15 lat z uprawnieniami do zasiłku pielęgnacyjnego	3,9	1,7	2,5	1,1	1,4	0,6
Tylko biologicznie	24,6	14,6	15,0	8,9	9,7	5,7
Odczuwające ograniczenie sprawności:						
całkowite	3,2	2,0	2,0	1,3	1,2	0,7
poważne	21,4	12,6	13,0	7,6	8,5	5,0

Wśród osób niepełnosprawnych najliczniejszą grupę stanowiły osoby posiadające orzeczenie o lekkim stopniu niepełnosprawności (32,1% zbiorowości) oraz osoby z orzeczeniem o umiarkowanym stopniu niepełnosprawności (28,5% zbiorowości).

Wskaźnik określający liczbę osób niepełnosprawnych na 1000 mieszkańców w województwie lubuskim wynosił w 2002 r. 175 osób, przy czym natężenie tego zjawiska wyższe jest na wsi - 189 osób na 1000 mieszkańców, a w miastach wynosi 167 osób.

Tabl.12. Osoby niepełnosprawne według płci i grup wieku w 2002 r.

Osoby niepełnosprawne	Ogółem	0-15 lat	16-24	25-34	35-44	45-54	55-64	65-74	75 lat i więcej
	w tysiącach								
OGÓŁEM	176,4	6,1	6,1	6,3	14,1	44,9	37,7	36,7	24,4
Mężczyźni	81,5	3,5	3,5	3,7	7,6	22,1	19,3	14,5	7,3
Kobiety	94,8	2,6	2,6	2,6	6,5	22,8	18,4	22,2	17,1

Wzrost liczby osób niepełnosprawnych wynika w dużej mierze z procesu starzenia się społeczeństwa. Natężenie zjawiska niepełnosprawności nasila się wraz z wiekiem. Ponad 50% osób niepełnosprawnych stanowią osoby w wieku 55 lat i więcej.

KRAJ URODZENIA

W polskich spisach ludności kraj urodzenia był przedmiotem badania w okresie międzywojennym, tj. w spisach z 1921 r. oraz 1931 r., a pytanie było sformułowane jako „miejsce urodzenia”.

W okresie powojennym w spisach ludności nie badano kraju urodzenia, natomiast miejsce urodzenia było przedmiotem badania w spisach z lat 1970 i 1988 oraz w 1978 r. (wyłącznie w badaniu reprezentacyjnym).

Informacja o miejscu urodzenia w powiązaniu z miejscem zamieszkania pozwala na szerszy opis migracji wewnętrznych ludności. Z kolei włączenie do tematyki spisowej badania kraju urodzenia (imiennie) pozwala na pogłębioną analizę migracji zagranicznych ludności, a w powiązaniu z danymi o obywatelstwie

czy narodowości – na ocenę procesów asymilacji ludności, przemieszczeń międzynarodowych oraz ocenę zachowań pro-migracyjnych różnych społeczności.

Wyniki spisu 2002 wykazały, że 92,5% (933,7 tys.) mieszkańców województwa lubuskiego urodziło się w Polsce, około 6,4% (64,2 tys.) wskazało jako miejsce urodzenia inny kraj, natomiast dla 1,1% mieszkańców (11,1 tys.) kraj urodzenia nie został ustalony.

Spośród 64199 osób urodzonych poza granicami Polski ponad 96 % urodziło się w siedmiu krajach: Ukrainę wskazało 29,8 tys. osób, tj. 46,4% spośród wszystkich urodzonych za granicą, Białoruś- 23,0%, Niemcy - 8,6%, Litwę - 8,4%, Rosję - 6,9%, Francję - 1,9%, a około 1% osób jako kraj urodzenia podało Rumunię.

Tabl.13. Ludność według kraju urodzenia w 2002 r.

Kraj urodzenia	Ogółem w tys.	Ludność ogółem = 100	Inny kraj ogółem = 100
Ludność ogółem	1008,9	100,0	x
Polska	933,7	92,5	x
Inny kraj - razem	64,2	6,4	100,0
Ukraina	29,8	3,0	46,4
Białoruś	14,8	1,5	23,0
Niemcy	5,5	0,5	8,6
Litwa	5,4	0,5	8,4
Rosja	4,4	0,4	6,9
Francja	1,2	0,1	1,9
Pozostałe kraje	3,1	0,3	4,9
Nieustalony kraj urodzenia	11,1	1,1	x

Województwa o największym odsetku ludności urodzonej poza granicami Polski to: dolnośląskie i lubuskie – po około 6,5% mieszkańców tych województw urodziło się za granicą, opolskie (5,5%), zachodniopomorskie (4,5%) oraz warmińsko-mazurskie (3,5%).

OBYWATELSTWO

W 2002 r. temat obywatelstwa był po raz pierwszy przedmiotem badania w powszechnym spisie ludności w okresie powojennym. Obywatelstwo, jako przynależność państwowa cudzoziemców, było badane w spisach z lat 1921 i 1931.

Tabl. 14. Ludność według obywatelstwa w 2002 r.

Obywatelstwo	Ogółem w tys.	Ludność ogółem = 100
Ludność ogółem	1008,9	100,0
Polskie razem	993,6	98,5
Wyłącznie polskie	987,4	97,9
Polskie i inne	6,2	0,6
Wyłącznie inne	1,1	0,1
Nieustalone	14,2	1,4

Wyniki spisu 2002 wykazały, że wśród stałych mieszkańców województwa ponad 98,5% (993,6 tys. osób) to obywatele Rzeczypospolitej Polskiej, 0,1% stanowią cudzoziemcy, tj. osoby bez polskiego obywatelstwa (1,1 tys. osób), a dla około 1,4% ludności (14,2 tys. osób) nie została ustalona przynależność państwowa. Prawie 6,2 tys. obywateli naszego województwa posiada drugie obywatelstwo.

NARODOWOŚĆ

Narodowość była przedmiotem badania w naszym kraju w okresie przedwojennym w spisach ludności z lat 1921 oraz 1931, przy czym w tym ostatnim narodowość była ustalana pośrednio na podstawie wyznania oraz języka ojczystego.

W latach powojennych po raz pierwszy zagadnienia narodowościowe włączono do spisu ludności w 2002 r. Z uwagi na duży stopień trudności badań narodowości, uzyskane wyniki wymagają bardzo ostrożnej interpretacji – bezwzględnie, w powiązaniu z zastosowaną w spisie definicją pojęcia narodowości.

Pomimo przyjętej definicji narodowości, niektóre uzyskane w badaniu spisowym odpowiedzi wychodzą poza zakres dość szeroko rozumianego pojęcia narodowości i obejmują grupy etniczne. Uzyskane w spisie wyniki wskazują na dużą różnorodność społeczności narodowościowych, etnicznych czy nawet etniczno-regionalnych. Jednocześnie wskazują, że pomimo współistnienia wielu grup, deklarujących swoją odrębność Polska jest krajem jednorodnym etnicznie.

Wyniki spisu wskazują, że w ogólnej liczbie ludności województwa 97,7%, czyli 985,9 tys. osób zadeklarowało swoją narodowość jako polską. Przynależność do narodowości innej niż polska zadeklarowało 3,4 tys. osób (0,3% wszystkich mieszkańców województwa). W odniesieniu do 19,7 tys. (2%) nie zdołano ustalić przynależności narodowościowej, głównie z powodu braku odpowiedzi.

Spośród deklarujących inną niż polska narodowość, obywatelstwo polskie posiada 2,7 tys., co stanowi 80,8% tej zbiorowości, natomiast jego brak stwierdzono u 0,6 tys. (18,6%).

Wśród narodowości, jakie najczęściej były wymieniane w odpowiedziach osób spisywanych, pojawiała się narodowość łemkowska - 791 osób, a następnie ukraińska - 769 oraz niemiecka – 651 osób. Wśród innych społeczności, które wyróżniają się pod względem liczebności, należy wymienić Romów - 277 osób oraz Rosjan - 192 osoby.

JĘZYK UŻYWANY W DOMU

Ludność zamieszkała na terenie województwa lubuskiego podobnie jak w Polsce w zdecydowanej większości posługuje się w kontaktach domowych językiem polskim. W sumie zadeklarowało używanie tego języka 988,4 tys., co stanowi 98,0% wszystkich mieszkańców województwa. Ponadto język polski używany jest zazwyczaj jako jedyny – 980,3 tys. (97,2%).

Zbiorowość deklarujących posługiwanie się językami niepolskimi w kontaktach rodzinnych liczy w sumie 9 tys. (0,9%), przy czym najczęściej stwierdzano, iż są one używane na przemian z językiem polskim – 8,1 tys. (0,8%). Prawie dziesięciokrotnie rzadziej badani stwierdzali, iż rozmawiają w domu wyłącznie w jednym lub dwóch językach niepolskich – 0,9 tys. osób (0,1%). W przypadku 19,7 tys. osób (1,9%) nie zdołano ustalić żadnych danych na temat języka rozmów domowych.

Na etapie opracowywania wyników spisu wyodrębniono 87 języków niepolskich. Niektóre odpowiedzi wychodziły poza zakres definicyjny języka, a zatem bliższe mogą być takim kategoriom jak dialekt czy gwara.

Spośród wyróżnionych w spisie języków niepolskich 20 było wymieniane najczęściej, niezależnie od tego, czy języki te były wymieniane: samodzielnie, łącznie z polskim, czy też z innym niepolskim. Zdecydowanie najczęściej wymienianym był język niemiecki - 3,7 tys. odpowiedzi i język angielski 1,5 tys., a w następnej kolejności łemkowski - 0,7 tys. oraz rosyjski i ukraiński po 0,5 tys. deklarowanych odpowiedzi.

LUDNOŚĆ ZASIEDZIAŁA I MOBILNA

Wyniki spisu ludności 2002 wskazują, że 50,6% ludności województwa lubuskiego mieszka w miejscowości aktualnego zamieszkania od urodzenia. Oznacza to, że 510,6 tys. osób nie opuszczało swojej miejscowości na okres 12 miesięcy lub na dłużej. Prawie 36,5% ludności przybyło lub powróciło (po nieobecności trwającej co najmniej 12 miesięcy) do miejscowości aktualnego zamieszkania przed 1989 r., a 11,7% w latach 1989-2002, tj. w międzypisowym. Zatem ludność mobilna stanowiła 48,2% ogółu mieszkańców województwa. Większą mobilnością charakteryzują się kobiety, zarówno w mieście jak i na wsi (odpowiednio 52,0% i 50,9%).

Wykres 7. Ludność faktycznie zamieszkała według okresu zamieszkiwania w obecnej miejscowości w 2002 r.

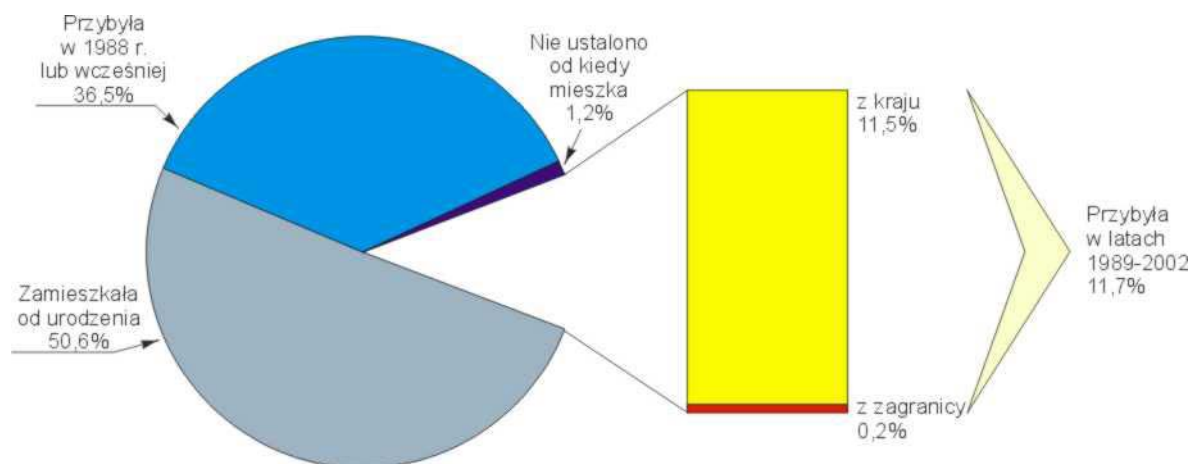

Nieco większą zasiedziałością charakteryzują się mieszkańcy wsi – 52,2% mieszkańców stwierdziło, że mieszka od urodzenia; tak samo odpowiedziało 49,7% mieszkańców miast. Większą zasiedziałością charakteryzują się mężczyźni, zarówno w mieście jak i na wsi (odpowiednio 53,1% i 55,9%).

W okresie międzypisowym do miejscowości aktualnego zamieszkania przybyło lub powróciło z innego miejsca w kraju 116,0 tys. osób, co stanowiło 11,5% ogółu ludności. Wśród osób migrujących przeważały kobiety (60,2%). Najliczniejszą grupę stanowiły osoby młode, w wieku 25-34 lata, przy czym wśród mężczyzn – osoby w wieku 30-34 lata, a wśród kobiet – w wieku 25-29 lat.

Tabl. 15. Migracje wewnętrzne według grup wiekowych i płci w 2002 r.

Grupy wiekowe	Ogółem w tys.	w %	
		Mężczyźni	Kobiety
OGÓLEM	116,0	48,1	51,9
0 – 4 lata	2,8	1,2	1,2
5 – 9	6,5	2,9	2,7
10 – 14	9,6	4,3	4,0
15 – 19	10,7	4,7	4,6
20 – 24	13,0	4,5	6,7
25 – 29	16,7	6,3	8,1
30 – 34	16,5	6,8	7,4
35 – 39	11,8	5,4	4,8
40 – 44	8,6	3,9	3,5
45 – 49	6,5	3,0	2,6
50 – 54	4,4	2,0	1,7
55 – 59	2,0	0,9	0,9
60 – 64	1,7	0,7	0,8
65 – 69	1,4	0,5	0,7
70 – 74	1,3	0,5	0,7
75 – 79	1,2	0,3	0,7
80 – 84	0,7	0,2	0,4
85 i więcej	0,6	0,1	0,4
Wiek nieustalony	0,0	0,0	0,0

W latach 1989-2002 do miejscowości aktualnego zamieszkania przybyło lub powróciło z zagranicy 2,4 tys. osób, co stanowiło 0,2% ogółu ludności. Podobnie jak w przypadku migracji wewnętrznych, wśród migrujących osób przeważały kobiety (54,2%). Najliczniejszą grupę stanowiły osoby młode, będące w wieku 30-39 lat. Najliczniejszą wśród migrujących mężczyzn była grupa w wieku 35-39 lat, a wśród kobiet w wieku 25-29 lat.

Zaobserwowano znaczne zróżnicowanie zasiedlenia w przekroju regionalnym. Ludność zamieszkała w południowo-wschodniej, wschodniej oraz centralnej części kraju jest bardziej zasiedlona. Największy odsetek ludności zamieszkałej od urodzenia odnotowano w województwach małopolskim (68,2%) i podkarpackim (67,7%), najmniejszy zaś w województwie zachodniopomorskim (49,9%). Najbardziej mobilni są mieszkańcy województw północnej i zachodniej (woj. lubuskie – 50,6%) oraz południowo-zachodniej części Polski.

Wykres 8. Ludność zamieszkała od urodzenia (w odsetkach ludności ogółem w województwie) w 2002 r.

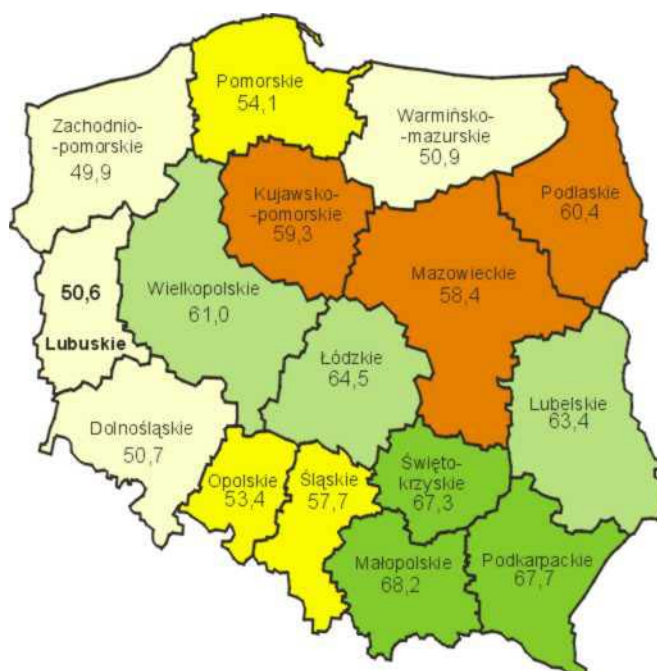

LUDNOŚĆ W GOSPODARSTWACH ZBIOROWYCH

Gospodarstwem zbiorowym określa się osoby zamieszkałe w obiektach zbiorowego zakwaterowania.

W 2002 r. liczba spisanych mieszkańców gospodarstw zbiorowych wynosiła 12,3 tys., tj. 1,2% ogółu ludności. W grupie tej jest 6,1 tys. mężczyzn oraz 6,2 tys. kobiet. Mężczyźni stanowią ponad połowę mieszkańców hoteli pracowniczych (64,1%). Także w domach dziecka i placówkach opiekuńczo-wychowawczych jest więcej chłopców. Wśród osób bezdomnych spisanych w schroniskach, noclegowniach i innych skupiskach prawie 86% stanowili mężczyźni.

Tabl. 16. Mieszkańcy gospodarstw zbiorowych w wybranych obiektach zbiorowego zakwaterowania

Rodzaj obiektu	2002
w liczbach bezwzględnych	
Internaty, bursy	2707
Dom studencki	3394
Hotel pracowniczy	733
Zakład wychowawczy, dom małego dziecka	1256
Domy pomocy społecznej dla emerytów i osób starszych	2145

Rodzaj obiektu	2002
w odsetkach	
Internaty, bursy	22,0
Dom studencki	27,6
Hotel pracowniczy	6,0
Zakład wychowawczy, dom małego dziecka	10,2
Domy pomocy społecznej dla emerytów i osób starszych	17,5

Kobiety dominują wśród osób przebywających w klasztorach i domach zakonnych (74,5%). Wśród mieszkańców domów dla emerytów i osób starszych w grupie wieku 70 lat i więcej było 2,5 razy więcej kobiet niż mężczyzn i stanowiły one 28,5% ogółu mieszkańców domów opieki i 71,5% ogółu kobiet zamieszkałych w tych domach.

W obiektach zbiorowego zakwaterowania przeważają osoby młode, będące w wieku do 30 lat. Prawie 50% ogółu ludności w gospodarstwach zbiorowych stanowią mieszkańcy domów studenckich i internatów.

Analiza danych w zakresie płci i wieku mieszkańców poszczególnych rodzajów obiektów zbiorowego zakwaterowania wykazuje, że obiekty przestały mieć jednorodny charakter, np. w domach dziecka mieszkają również seniorzy, wśród mieszkańców domów opieki dla kobiet w ciąży i z małymi dziećmi można znaleźć mężczyzn, a w domach dla emerytów – małoletnie dzieci. Sytuacja taka uzależniona jest od lokalnych potrzeb i możliwości zagwarantowania opieki osobom potrzebującym.

Prawie 80% obiektów zbiorowego zakwaterowania zlokalizowanych jest w miastach, jedynie wśród zakładów opiekuńczo-leczniczych dla przewlekle chorych połowa jest na wsi. Ponad 43% domów pomocy społecznej dla emerytów i osób starszych oraz prawie 43% zakładów psychiatrycznych i ośrodków leczenia odwykowego zlokalizowanych jest również na wsi.

ŹRÓDŁA UTRZYMANIA

W spisie ludności 2002 ustalono, że dla 581,8 tys. osób w gospodarstwach domowych głównym źródłem utrzymania były dochody z pracy (grupę tę stanowiły zarówno osoby posiadające własne źródło utrzymania, jak i osoby będące na ich utrzymaniu). Źródłem utrzymania dla około 93% była praca poza rolnictwem (najemna, na rachunek własny i dochody z najmu). Z niezarobkowego źródła utrzymywało się około 412 tys. osób, z tego 295,7 tys. posiadało własne niezarobkowe źródło utrzymania.

W 2002 r. 597,4 tys. osób posiadało własne źródło dochodów, którymi mogły być: dochody z pracy, dochody pochodzące ze świadczeń społecznych (tzw. niezarobkowych źródeł utrzymania) lub dochody z własności, tj. z tytułu oddanych w dzierżawę gruntów rolnych, dochodów z lokat kapitałowych, z odsetek z oszczędności i udziału w zyskach przedsiębiorstw.

Porównując wyniki spisu ludności 2002 z danymi ze spisu 1988 można zaobserwować istotne zmiany dotyczące struktury ludności według źródeł utrzymania.

Udział osób, posiadających własne dochody, w ogólnej liczbie ludności województwa lubuskiego w 2002 r. wyniósł 59,2%, podczas gdy w 1988 r. – 61,9% (spadek o 2,7 pkt %). Konsekwencją tej zmiany było zwiększenie liczby osób będących na utrzymaniu oraz ich udziału w ogólnej strukturze ludności województwa - do poziomu 39,4% w 2002 r. (38,0% w spisie 1988).

Wśród osób, które w 2002 r. posiadały własne źródło utrzymania, największą grupę stanowiły te, które utrzymują się z dochodów z pracy (29,8%), a następnie z niezarobkowych źródeł (emerytur, rent, zasiłków) – 29,3%. W 1988 r. odsetki te kształtowały się odpowiednio: 42,3% oraz 19,6%. W spisie 2002 odnotowano także niewielką grupę osób (ponad 1 tys.), dla których źródłem utrzymania były dochody z własności.

Tabl. 17. Ludność według głównego źródła utrzymania

Główne źródło utrzymania	1988		2002		1988=100
	w tysiącach	w %	w tysiącach	w %	
OGÓLEM	982,9	100,0	1008,9	100,0	102,6
Dochody z pracy	416,2	42,3	300,6	29,8	72,2
poza rolnictwem	340,2	34,6	278,8	27,6	82,0
w sektorze publicznym	x	x	110,6	11,0	x
w sektorze prywatnym	x	x	168,2	16,7	x
w rolnictwie	75,9	7,7	21,8	2,2	28,7
w sektorze publicznym	42,0	4,3	1,3	0,1	3,1
w sektorze prywatnym	33,9	3,4	20,5	2,0	60,8
Niezarobkowe źródło	193,1	19,6	295,7	29,3	153,1
w tym:					
emerytura	x	x	113,7	11,3	x
renta z tytułu niezdolności do pracy (renta inwalidzka)	x	x	93,5	9,3	x
renta rodzinna	x	x	20,1	2,0	x
zasiłek dla bezrobotnych	-	-	24,1	2,4	-
zasiłek pomocy społecznej	x	x	8,2	0,8	x
Dochody z własności	-	-	1,1	0,1	-
Na utrzymaniu	373,6	38,0	397,4	39,4	106,4
Nieustalone źródło utrzymania	-	-	14,1	1,4	-

W 2002 r. w porównaniu do 1988 r. liczba osób utrzymujących się z pracy zmniejszyła się w liczbach bezwzględnych aż o 115,6 tys., tj. prawie o 28%.

Dochód z pracy w sektorze publicznym (poza rolnictwem i w rolnictwie) stanowił w 2002 r. główne źródło utrzymania dla co piątej osoby w stosunku do ogółu posiadających własne źródła utrzymania. Dochód z pracy w sektorze prywatnym stanowił w 2002 r. podstawę utrzymania dla 31,6% ludności województwa posiadającej własne źródła utrzymania. W 2002 r. wśród posiadających własne źródła utrzymania co trzecia osoba deklarowała dochód z pracy w sektorze prywatnym.

Zmniejszenie się liczby osób utrzymujących się z pracy związane było głównie z załamaniem się rynku pracy i wzrostem bezrobocia w latach 90-tych, które dotknęło osoby w różnym wieku, ale szczególnie ludzi młodych oraz w wieku mobilnym.

W okresie 1988-2002 nastąpił wzrost liczby osób w wieku poprodukcyjnym o 29,0%, co rzutowało na zwiększenie się ogólnej liczby osób utrzymujących się z niezarobkowych źródeł.

W 2002 r., w porównaniu z 1988 r., odnotowano ponad 1,5-krotny przyrost liczby osób utrzymujących się z niezarobkowych źródeł (z 193,1 tys. do 295,7 tys.).

Wśród utrzymujących się z niezarobkowych źródeł prawie 39% stanowiły osoby utrzymujące się głównie z emerytury (pracowniczej lub rolnej), a dla prawie co trzeciej osoby głównym źródłem utrzymania była renta inwalidzka. Natomiast zasiłek dla bezrobotnych w ciągu roku poprzedzającego moment spisu stanowił główne źródło utrzymania dla 8,2% osób. Należy również zwrócić uwagę, że 2,8% osób utrzymuje się z zasiłku pomocy społecznej.

Według wyników spisu 2002 na 100 osób utrzymujących się głównie z własnych dochodów pochodzących z pracy przypada 98 osób, których głównym źródłem utrzymania jest niezarobkowe źródło.

Zwraca uwagę także stosunkowo duży udział osób młodych będących na utrzymaniu. Co czwarta osoba będąca w wieku produkcyjnym jest na utrzymaniu, przy czym co trzecia – w wieku mobilnym. Znacznie gorzej przedstawia się sytuacja kobiet niż mężczyzn.

Tabl. 18. Ludność według głównego źródła utrzymania, płci i ekonomicznych grup wieku w 2002 r.

Wyszczególnienie	Ogółem w tys.	Główne źródło utrzymania ludności			
		dochody z pracy	niezarob- kowe źródło	na utrzymaniu	nieustalone źródło
		w %			
OGÓLEM	1008,9	29,8	29,3	39,4	1,5
w wieku:					
przedprodukcyjnym (0-17 lat)	241,9	0,2	1,5	97,2	1,1
produkcyjnym (18-59/64)	632,5	47,2	25,8	25,1	1,7
mobilnym (18-44)	408,0	50,9	13,7	33,1	2,1
niemobilnym (45-59/64)	224,5	40,5	47,7	10,6	1,0
poprodukcyjnym(60/65 lat i więcej)	134,3	1,2	96,1	2,3	0,4
nieustalonym	0,2	24,3	23,8	32,7	19,3
Mężczyźni	490,1	33,0	25,6	39,8	1,4
w wieku:					
przedprodukcyjnym (0-17 lat)	123,4	0,2	1,6	97,2	1,0
produkcyjnym (18-64)	324,6	49,6	25,4	23,2	1,6
mobilnym (18-44)	206,3	54,2	12,5	31,1	2,0
niemobilnym(45-64)	118,3	41,7	47,9	9,2	1,0
poprodukcyjnym(65 lat i więcej)	42,0	1,5	97,6	0,5	0,4
nieustalonym	0,1	34,5	20,7	26,7	18,1
Kobiety	518,8	26,7	32,8	39,0	1,4
w wieku:					
przedprodukcyjnym (0-17 lat)	118,5	0,1	1,5	97,3	1,1
produkcyjnym (18-59)	307,9	44,7	26,1	27,2	1,8
mobilnym (18-44)	201,7	47,6	14,9	35,2	2,2
niemobilnym(45-59)	106,2	39,2	47,5	12,1	1,0
poprodukcyjnym (60 lat i więcej)	92,3	1,1	95,3	3,2	0,4
nieustalonym	0,1	10,5	27,9	40,7	20,9

Analizując źródła utrzymania ludności w poszczególnych województwach zauważa się wyraźne różnice. Dla 32,3% ogółu ludności Polski źródłem utrzymania były dochody z pracy. W większości województw odsetek utrzymujących się z tego źródła zbliżony był do średniej krajowej. Najniższy odsetek osób utrzymujących się z dochodów z pracy odnotowano w województwach lubuskim (29,8%), warmińsko-mazurskim (29,4%) oraz podkarpackim (29,3%). Odsetek powyżej średniej krajowej wystąpił w województwach: mazowieckim (36,0%), wielkopolskim (34,4%) i łódzkim (33,6%).

Wykres 9. Udział osób utrzymujących się z dochodów z pracy w 2002 r.

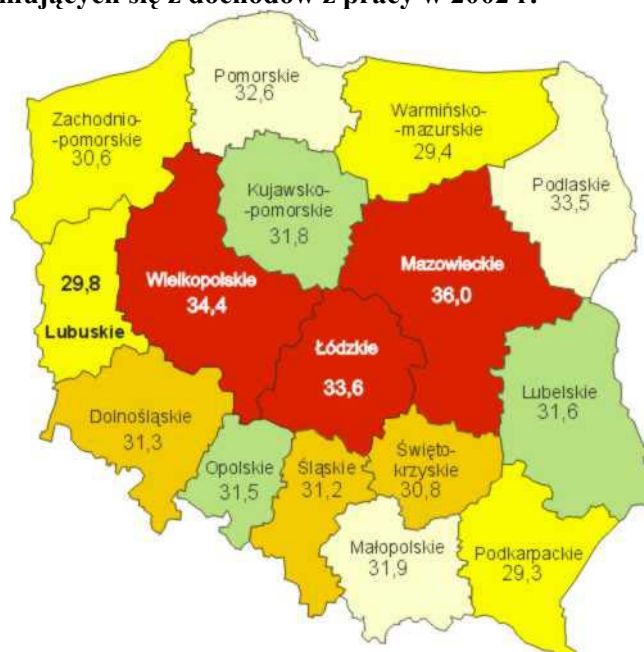

BIORCY ŚWIADCZEŃ SPOŁECZNYCH

Według wyników spisu 2002, liczba osób deklarujących aktualne (w czasie spisu) pobieranie świadczeń z ZUS, FUS, KRUS, opieki społecznej, takich jak: emerytury, renty, zasiłki dla bezrobotnych, zasiłek pomocy społecznej, pielęgnacyjny, alimenty itp. wyniosła 324,6 tys., przy czym dla 91% osób (295,7 tys.) świadczenia te stanowiły główne źródło utrzymania.

Tabl. 19. Ludność deklarująca pobieranie świadczenia z niezarobkowego źródła według płci i rodzaju świadczenia w 2002 r.

Wyszczególnienie	Ogółem	Pobierający świadczenia z niezarobkowego źródła			
		emerytury	renta z tytułu niezdolności do pracy (renta inwalidzka)	zasiłek dla bezrobotnych	pozostałe świadczenia
w tysiącach					
OGÓLEM	324,6	117,0	98,9	23,4	85,3
Mężczyźni	138,7	47,8	48,3	13,4	29,2
Kobiety	185,9	69,2	50,6	10,0	56,1
Miasta	211,4	79,9	60,2	14,5	56,9
Mężczyźni	88,6	32,5	29,0	7,8	19,3
Kobiety	122,8	47,4	31,2	6,7	37,6
Wieś	113,1	37,0	38,7	9,0	28,4
Mężczyźni	50,0	15,3	19,3	5,6	9,8
Kobiety	63,1	21,7	19,4	3,4	18,6
w tym jako główne źródło utrzymania					
OGÓLEM	295,7	113,7	93,5	24,0	64,5
Mężczyźni	125,5	46,3	45,0	13,8	20,4
Kobiety	170,2	67,4	48,5	10,3	44,1
Miasta	191,2	77,7	56,2	14,7	42,6
Mężczyźni	79,4	31,4	26,6	7,9	13,4
Kobiety	111,8	46,3	29,6	6,8	29,2
Wieś	104,5	36,0	37,3	9,3	21,9
Mężczyźni	46,1	14,9	18,4	5,8	7,0
Kobiety	58,4	21,1	18,9	3,5	14,9

Większość osób pobierających i utrzymujących się ze świadczeń mieszkała w miastach (65,1%). Wśród ludności miejskiej najczęściej deklarowano pobieranie emerytur - 79,9 tys. osób, rentę z tytułu niezdolności do pracy (rentę inwalidzką) otrzymywało 60,2 tys. świadczeniobiorców, natomiast zasiłek dla bezrobotnych 14,5 tys. osób.

Na wsi natomiast dominowały osoby deklarujące pobieranie renty inwalidzkiej - 38,7 tys. Drugim co do wielkości świadczeniem otrzymywanym przez mieszkańców wsi była emerytura - 37,0 tys. osób, a zasiłek dla bezrobotnych otrzymywało 9,0 tys. biorców.

Najwyższy odsetek biorców świadczeń występuje wśród ludności starszej. Najczęściej pobierają emerytury mężczyźni w wieku poprodukcyjnym (65 lat i więcej) - 33,3 tys. Podobnie wśród kobiet, osoby w wieku poprodukcyjnym (60 lat i więcej) były najczęściej biorcami emerytur - 55,4 tys. Drugim co do wielkości świadczeniem deklarowanym przez kobiety w tej grupie wieku była renta z tytułu niezdolności do pracy (renta inwalidzka).

W miastach i na wsi wśród świadczeniobiorców przeważały kobiety. One też dominowały jako świadczeniobiorcy we wszystkich rodzajach świadczeń z wyjątkiem zasiłku dla bezrobotnych (około 43%).

TABL. 1. LUDNOŚĆ. STAN ORAZ STRUKTURA DEMOGRAFICZNO-SPOŁECZNA

Wyszczególnienie	Ogółem		Miasta		Wieś	
	1988	2002	1988	2002	1988	2002
LUDNOŚĆ OGÓLEM w tys.	982,9	1008,9	627,1	651,0	355,8	357,9
Mężczyźni	481,9	490,1	303,2	311,6	178,6	178,5
Kobiety	501,0	518,8	323,8	339,4	177,2	179,4
Ilości kobiet przypadająca na 100 mężczyzn.....	104	106	107	109	99	101
Ludność według wieku w %						
0-14 lat.....	27,3	18,6	26,8	17,2	28,3	21,2
15-19	7,4	9,2	7,7	9,1	6,7	9,4
20-24	6,2	8,6	6,0	8,8	6,7	8,2
25-29	7,7	7,7	7,5	7,8	8,0	7,5
30-34	9,5	6,2	9,9	6,1	8,9	6,3
35-39	8,9	6,2	9,6	6,2	7,7	6,4
40-44	6,2	7,9	6,7	8,0	5,2	7,7
45-49	4,3	8,6	4,6	9,1	3,7	7,8
50-54	4,9	7,7	5,1	8,3	4,5	6,7
55-59	5,0	4,3	4,9	4,6	5,2	3,7
60-64	4,5	3,7	4,1	4,0	5,0	3,4
65-69	3,3	3,8	2,9	3,9	4,0	3,6
70 lat i więcej	4,8	7,4	4,2	7,1	6,0	8,1
Ludność w wieku 15 lat i więcej w tys.	714,1	820,8	458,9	538,8	255,2	282,1
według poziomu wykształcenia w %						
wyższe	5,6	8,5	7,6	10,8	2,0	4,1
średnie i policealne	25,1	32,9	30,7	37,9	15,1	23,4
zasadnicze zawodowe.....	24,2	26,0	23,8	23,5	25,0	30,7
podstawowe.....	37,9	27,9	33,5	23,7	45,8	36,0
pozostałe i nieustalone.....	7,2	4,7	4,4	4,1	12,1	5,9
Ludność według głównego źródła utrzymania w tys.	982,9	1008,9	627,1	651,0	355,8	357,9
w tym:						
dochody z pracy poza rolnictwem	340,2	278,8	254,5	198,3	85,7	80,5
dochody z pracy w rolnictwie.....	75,9	21,8	17,3	3,5	58,6	18,3
niezarobkowe źródło	193,1	295,7	117,6	191,2	75,5	104,5
na utrzymaniu	373,6	397,4	237,7	245,5	136,0	151,9

TABL. 2. LUDNOŚĆ WEDŁUG WIEKU I PŁCI

Lp.	Wiek	Ogółem			Miasta			Wi
		ogółem	mężczyźni	kobiety	ogółem	mężczyźni	kobiety	ogółem
1	OGÓŁEM	1008954	490142	518812	651045	311599	339446	357909
2	0-4 lata.....	50674	26116	24558	29976	15512	14464	20698
3	0 lat.....	9369	4766	4603	5565	2831	2734	3804
4	1.....	9852	5096	4756	5871	3055	2816	3981
5	2.....	10138	5175	4963	5991	3092	2899	4147
6	3.....	10525	5459	5066	6255	3213	3042	4270
7	4.....	10790	5620	5170	6294	3321	2973	4496
8	5-9.....	62005	31530	30475	36458	18617	17841	25547
9	5.....	11605	5965	5640	6790	3485	3305	4815
10	6.....	11696	5971	5725	6875	3509	3366	4821
11	7.....	12165	6160	6005	7233	3657	3576	4932
12	8.....	13123	6627	6496	7667	3925	3742	5456
13	9.....	13416	6807	6609	7893	4041	3852	5523
14	10-14.....	75453	38483	36970	45848	23407	22441	29605
15	10.....	13925	7085	6840	8297	4216	4081	5628
16	11.....	14856	7695	7161	8887	4585	4302	5969
17	12.....	14865	7519	7346	9094	4594	4500	5771
18	13.....	15556	7870	7686	9553	4845	4708	6003
19	14.....	16251	8314	7937	10017	5167	4850	6234
20	15-19.....	92705	47108	45597	58959	29788	29171	33746
21	15.....	16620	8394	8226	10263	5162	5101	6357
22	16.....	18099	9268	8831	11473	5819	5654	6626
23	17.....	19093	9625	9468	12228	6167	6061	6865
24	18.....	19641	9978	9663	12638	6415	6223	7003
25	19.....	19252	9843	9409	12357	6225	6132	6895
26	20-24.....	86462	43861	42601	57229	28583	28646	29233
27	20.....	17757	9032	8725	11633	5815	5818	6124
28	21.....	17353	8768	8585	11566	5769	5797	5787
29	22.....	17600	8942	8658	11660	5818	5842	5940
30	23.....	17002	8548	8454	11320	5612	5708	5682
31	24.....	16750	8571	8179	11050	5569	5481	5700
32	25-29.....	77478	39560	37918	50586	25523	25063	26892
33	25.....	16594	8485	8109	10920	5524	5396	5674
34	26.....	16123	8230	7893	10648	5369	5279	5475
35	27.....	15549	7860	7689	10144	5030	5114	5405
36	28.....	14795	7531	7264	9604	4864	4740	5191
37	29.....	14417	7454	6963	9270	4736	4534	5147
38	30-34.....	62520	31689	30831	39856	19909	19947	22664
39	30.....	13647	6887	6760	8767	4372	4395	4880
40	31.....	12915	6550	6365	8268	4169	4099	4647
41	32.....	12307	6292	6015	7803	3941	3862	4504
42	33.....	11949	6020	5929	7651	3778	3873	4298
43	34.....	11702	5940	5762	7367	3649	3718	4335
44	35-39.....	62855	31564	31291	40066	19703	20363	22789
45	35.....	11975	6033	5942	7594	3723	3871	4381
46	36.....	12290	6251	6039	7846	3930	3916	4444
47	37.....	12546	6279	6267	8049	3949	4100	4497
48	38.....	12765	6424	6341	8101	4015	4086	4664
49	39.....	13279	6577	6702	8476	4086	4390	4803
50	40-44.....	79773	39782	39991	52258	25171	27087	27515
51	40.....	13946	7060	6886	8987	4437	4550	4959
52	41.....	14632	7188	7444	9381	4447	4934	5251
53	42.....	16241	8048	8193	10699	5101	5598	5542
54	43.....	16897	8469	8428	11087	5343	5744	5810
55	44.....	18057	9017	9040	12104	5843	6261	5953
56	45-49.....	87166	43020	44146	59086	28028	31058	28080
57	45.....	17863	8795	9068	11918	5639	6279	5945
58	46.....	17932	8989	8943	12066	5874	6192	5866
59	47.....	17550	8596	8954	11941	5627	6314	5609
60	48.....	17144	8462	8682	11676	5550	6126	5468
61	49.....	16677	8178	8499	11485	5338	6147	5192

eś		W odsetkach (struktura pionowa)					Na 100 mężczyzn przypada kobiet			Lp.
mężczyźni	kobiety	ogółem	mężczyźni	kobiety	miasta	wieś	ogółem	miasta	wieś	
178543	179366	100,0	100,0	100,0	100,0	100,0	106	109	100	1
10604	10094	5,0	5,3	4,7	4,6	5,8	94	93	95	2
1935	1869	0,9	1,0	0,9	0,9	1,1	97	97	97	3
2041	1940	1,0	1,0	0,9	0,9	1,1	93	92	95	4
2083	2064	1,0	1,1	1,0	0,9	1,2	96	94	99	5
2246	2024	1,0	1,1	1,0	1,0	1,2	93	95	90	6
2299	2197	1,1	1,1	1,0	1,0	1,3	92	90	96	7
12913	12634	6,1	6,4	5,9	5,6	7,1	97	96	98	8
2480	2335	1,2	1,2	1,1	1,0	1,3	95	95	94	9
2462	2359	1,2	1,2	1,1	1,1	1,3	96	96	96	10
2503	2429	1,2	1,3	1,2	1,1	1,4	97	98	97	11
2702	2754	1,3	1,4	1,3	1,2	1,5	98	95	102	12
2766	2757	1,3	1,4	1,3	1,2	1,5	97	95	100	13
15076	14529	7,5	7,9	7,1	7,0	8,3	96	96	96	14
2869	2759	1,4	1,4	1,3	1,3	1,6	97	97	96	15
3110	2859	1,5	1,6	1,4	1,4	1,7	93	94	92	16
2925	2846	1,5	1,5	1,4	1,4	1,6	98	98	97	17
3025	2978	1,5	1,6	1,5	1,5	1,7	98	97	98	18
3147	3087	1,6	1,7	1,5	1,5	1,7	95	94	98	19
17320	16426	9,2	9,6	8,8	9,1	9,4	97	98	95	20
3232	3125	1,6	1,7	1,6	1,6	1,8	98	99	97	21
3449	3177	1,8	1,9	1,7	1,8	1,9	95	97	92	22
3458	3407	1,9	2,0	1,8	1,9	1,9	98	98	99	23
3563	3440	1,9	2,0	1,9	1,9	2,0	97	97	97	24
3618	3277	1,9	2,0	1,8	1,9	1,9	96	99	91	25
15278	13955	8,6	8,9	8,2	8,8	8,2	97	100	91	26
3217	2907	1,8	1,8	1,7	1,8	1,7	97	100	90	27
2999	2788	1,7	1,8	1,7	1,8	1,6	98	100	93	28
3124	2816	1,7	1,8	1,7	1,8	1,7	97	100	90	29
2936	2746	1,7	1,7	1,6	1,7	1,6	99	102	94	30
3002	2698	1,7	1,7	1,6	1,7	1,6	95	98	90	31
14037	12855	7,7	8,1	7,3	7,8	7,5	96	98	92	32
2961	2713	1,6	1,7	1,6	1,7	1,6	96	98	92	33
2861	2614	1,6	1,7	1,5	1,6	1,5	96	98	91	34
2830	2575	1,5	1,6	1,5	1,6	1,5	98	102	91	35
2667	2524	1,5	1,5	1,4	1,5	1,5	96	97	95	36
2718	2429	1,4	1,5	1,3	1,4	1,4	93	96	89	37
11780	10884	6,2	6,5	5,9	6,1	6,3	97	100	92	38
2515	2365	1,4	1,4	1,3	1,3	1,4	98	101	94	39
2381	2266	1,3	1,3	1,2	1,3	1,3	97	98	95	40
2351	2153	1,2	1,3	1,2	1,2	1,3	96	98	92	41
2242	2056	1,2	1,2	1,1	1,2	1,2	98	103	92	42
2291	2044	1,2	1,2	1,1	1,1	1,2	97	102	89	43
11861	10928	6,2	6,4	6,0	6,2	6,4	99	103	92	44
2310	2071	1,2	1,2	1,1	1,2	1,2	98	104	90	45
2321	2123	1,2	1,3	1,2	1,2	1,2	97	100	91	46
2330	2167	1,2	1,3	1,2	1,2	1,3	100	104	93	47
2409	2255	1,3	1,3	1,2	1,2	1,3	99	102	94	48
2491	2312	1,3	1,3	1,3	1,3	1,3	102	107	93	49
14611	12904	7,9	8,1	7,7	8,0	7,7	101	108	88	50
2623	2336	1,4	1,4	1,3	1,4	1,4	98	103	89	51
2741	2510	1,5	1,5	1,4	1,4	1,5	104	111	92	52
2947	2595	1,6	1,6	1,6	1,6	1,5	102	110	88	53
3126	2684	1,7	1,7	1,6	1,7	1,6	100	108	86	54
3174	2779	1,8	1,8	1,7	1,9	1,7	100	107	88	55
14992	13088	8,6	8,8	8,5	9,1	7,8	103	111	87	56
3156	2789	1,8	1,8	1,7	1,8	1,7	103	111	88	57
3115	2751	1,8	1,8	1,7	1,9	1,6	99	105	88	58
2969	2640	1,7	1,8	1,7	1,8	1,6	104	112	89	59
2912	2556	1,7	1,7	1,7	1,8	1,5	103	110	88	60
2840	2352	1,7	1,7	1,6	1,8	1,5	104	115	83	61

TABL. 2. LUDNOŚĆ WEDŁUG WIEKU I PŁCI (dok.)

Lp.	Wiek	Ogółem			Miasta			Wi
		ogółem	mężczyźni	kobiety	ogółem	mężczyźni	kobiety	ogółem
1	50-54.....	77838	38264	39574	53830	25660	28170	24008
2	50.....	16775	8239	8536	11495	5450	6045	5280
3	51.....	16041	7953	8088	11014	5323	5691	5027
4	52.....	15692	7657	8035	10854	5137	5717	4838
5	53.....	15120	7367	7753	10595	4990	5605	4525
6	54.....	14210	7048	7162	9872	4760	5112	4338
7	55-59.....	42988	20489	22499	29696	14012	15684	13292
8	55.....	12829	6301	6528	8865	4296	4569	3964
9	56.....	9045	4451	4594	6306	3087	3219	2739
10	57.....	6968	3226	3742	4801	2176	2625	2167
11	58.....	7420	3429	3991	5101	2344	2757	2319
12	59.....	6726	3082	3644	4623	2109	2514	2103
13	60-64.....	37784	16550	21234	25757	11068	14689	12027
14	60.....	7241	3273	3968	5016	2264	2752	2225
15	61.....	7420	3329	4091	5049	2209	2840	2371
16	62.....	7885	3435	4450	5395	2277	3118	2490
17	63.....	7555	3251	4304	5109	2152	2957	2446
18	64.....	7683	3262	4421	5188	2166	3022	2495
19	65-69.....	37974	15857	22117	25217	10442	14775	12757
20	65.....	7810	3363	4447	5298	2204	3094	2512
21	66.....	7978	3336	4642	5391	2246	3145	2587
22	67.....	7588	3091	4497	5099	2051	3048	2489
23	68.....	7376	3107	4269	4781	2021	2760	2595
24	69.....	7222	2960	4262	4648	1920	2728	2574
25	70-74.....	33546	13038	20508	21063	8266	12797	12483
26	70.....	7150	2884	4266	4584	1844	2740	2566
27	71.....	7197	2832	4365	4524	1776	2748	2673
28	72.....	6957	2789	4168	4386	1779	2607	2571
29	73.....	6493	2455	4038	4030	1553	2477	2463
30	74.....	5749	2078	3671	3539	1314	2225	2210
31	75-79.....	23998	7738	16260	14671	4727	9944	9327
32	76.....	5499	1812	3687	3450	1153	2297	2049
33	76.....	5239	1688	3551	3276	1043	2233	1963
34	77.....	4782	1498	3284	2879	893	1986	1903
35	78.....	4507	1437	3070	2719	875	1844	1788
36	79.....	3971	1303	2668	2347	763	1584	1624
37	80-84.....	10996	3624	7372	6418	2071	4347	4578
38	80.....	3398	1098	2300	2038	656	1382	1360
39	81.....	2690	940	1750	1529	529	1000	1161
40	82.....	2330	810	1520	1361	467	894	969
41	83.....	1476	418	1058	842	215	627	634
42	84.....	1102	358	744	648	204	444	454
43	85-89.....	4398	1263	3135	2640	731	1909	1758
44	85.....	962	275	687	577	158	419	385
45	86.....	829	262	567	515	161	354	314
46	87.....	1033	272	761	593	148	445	440
47	88.....	883	260	623	550	154	396	333
48	89.....	691	194	497	405	110	295	286
49	90-94.....	1753	405	1348	1047	248	799	706
50	90.....	550	118	432	330	71	259	220
51	91.....	447	102	345	266	64	202	181
52	92.....	345	91	254	199	53	146	146
53	93.....	224	48	176	136	29	107	88
54	94.....	187	46	141	116	31	85	71
55	95-99.....	335	73	262	193	43	150	142
56	95.....	128	33	95	75	17	58	53
57	96.....	76	17	59	45	12	33	31
58	97.....	59	11	48	32	6	26	27
59	98.....	47	9	38	27	6	21	20
60	99.....	25	3	22	14	2	12	11
61	100 lat i więcej.....	51	12	39	36	5	31	15
62	Nieustalony.....	202	116	86	155	85	70	47

eś		W odsetkach (struktura pionowa)					Na 100 mężczyzn przypada kobiet			Lp.
mężczyźni	kobiety	ogółem	mężczyźni	kobiety	miasta	wieś	ogółem	miasta	wieś	
12604	11404	7,7	7,8	7,6	8,3	6,7	103	110	90	1
2789	2491	1,7	1,7	1,6	1,8	1,5	104	111	89	2
2630	2397	1,6	1,6	1,6	1,7	1,4	102	107	91	3
2520	2318	1,6	1,6	1,5	1,7	1,4	105	111	92	4
2377	2148	1,5	1,5	1,5	1,6	1,3	105	112	90	5
2288	2050	1,4	1,4	1,4	1,5	1,2	102	107	90	6
6477	6815	4,3	4,2	4,3	4,6	3,7	110	112	105	7
2005	1959	1,3	1,3	1,3	1,4	1,1	104	106	98	8
1364	1375	0,9	0,9	0,9	1,0	0,8	103	104	101	9
1050	1117	0,7	0,7	0,7	0,7	0,6	116	121	106	10
1085	1234	0,7	0,7	0,8	0,8	0,6	116	118	114	11
973	1130	0,7	0,6	0,7	0,7	0,6	118	119	116	12
5482	6545	3,7	3,4	4,1	4,0	3,4	128	133	119	13
1009	1216	0,7	0,7	0,8	0,8	0,6	121	122	121	14
1120	1251	0,7	0,7	0,8	0,8	0,7	123	129	112	15
1158	1332	0,8	0,7	0,9	0,8	0,7	130	137	115	16
1099	1347	0,7	0,7	0,8	0,8	0,7	132	137	123	17
1096	1399	0,8	0,7	0,9	0,8	0,7	136	140	128	18
5415	7342	3,8	3,2	4,3	3,9	3,6	139	141	136	19
1159	1353	0,8	0,7	0,9	0,8	0,7	132	140	117	20
1090	1497	0,8	0,7	0,9	0,8	0,7	139	140	137	21
1040	1449	0,8	0,6	0,9	0,8	0,7	145	149	139	22
1086	1509	0,7	0,6	0,8	0,7	0,7	137	137	139	23
1040	1534	0,7	0,6	0,8	0,7	0,7	144	142	148	24
4772	7711	3,3	2,7	4,0	3,2	3,5	157	155	162	25
1040	1526	0,7	0,6	0,8	0,7	0,7	148	149	147	26
1056	1617	0,7	0,6	0,8	0,7	0,7	154	155	153	27
1010	1561	0,7	0,6	0,8	0,7	0,7	149	147	155	28
902	1561	0,6	0,5	0,8	0,6	0,7	164	159	173	29
764	1446	0,6	0,4	0,7	0,5	0,6	177	169	189	30
3011	6316	2,4	1,6	3,1	2,3	2,6	210	210	210	31
659	1390	0,5	0,4	0,7	0,5	0,6	203	199	211	32
645	1318	0,5	0,3	0,7	0,5	0,5	210	214	204	33
605	1298	0,5	0,3	0,6	0,4	0,5	219	222	215	34
562	1226	0,4	0,3	0,6	0,4	0,5	214	211	218	35
540	1084	0,4	0,3	0,5	0,4	0,5	205	208	201	36
1553	3025	1,1	0,7	1,4	1,0	1,3	203	210	195	37
442	918	0,3	0,2	0,4	0,3	0,4	209	211	208	38
411	750	0,3	0,2	0,3	0,2	0,3	186	189	182	39
343	626	0,2	0,2	0,3	0,2	0,3	188	191	183	40
203	431	0,1	0,1	0,2	0,1	0,2	253	292	212	41
154	300	0,1	0,1	0,1	0,1	0,1	208	218	195	42
532	1226	0,4	0,3	0,6	0,4	0,5	248	261	230	43
117	268	0,1	0,1	0,1	0,1	0,1	250	265	229	44
101	213	0,1	0,1	0,1	0,1	0,1	216	220	211	45
124	316	0,1	0,1	0,1	0,1	0,1	280	301	255	46
106	227	0,1	0,1	0,1	0,1	0,1	240	257	214	47
84	202	0,1	0,0	0,1	0,1	0,1	256	268	240	48
157	549	0,2	0,1	0,3	0,2	0,2	333	322	350	49
47	173	0,1	0,0	0,1	0,1	0,1	366	365	368	50
38	143	0,0	0,0	0,1	0,0	0,1	338	316	376	51
38	108	0,0	0,0	0,0	0,0	0,0	279	275	284	52
19	69	0,0	0,0	0,0	0,0	0,0	367	369	363	53
15	56	0,0	0,0	0,0	0,0	0,0	307	274	373	54
30	112	0,0	0,0	0,1	0,0	0,0	359	349	373	55
16	37	0,0	0,0	0,0	0,0	0,0	288	341	231	56
5	26	0,0	0,0	0,0	0,0	0,0	347	275	520	57
5	22	0,0	0,0	0,0	0,0	0,0	436	433	440	58
3	17	0,0	0,0	0,0	0,0	0,0	422	350	567	59
1	10	0,0	0,0	0,0	0,0	0,0	733	600	1000	60
7	8	0,0	0,0	0,0	0,0	0,0	325	620	114	61
31	16	0,0	0,0	0,0	0,0	0,0	74	82	52	62

TABL. 3. LUDNOŚĆ WEDŁUG PŁCI ORAZ PODREGIONÓW, POWIATÓW I GMIN

Lp.	Wyszczególnienie	Ogółem			Miasta			Wi
		ogółem	mężczyźni	kobiety	ogółem	mężczyźni	kobiety	ogółem
1	OGÓŁEM	1008954	490142	518812	651045	311599	339446	357909
2	PODREGION GORZOWSKI	380276	185484	194792	249799	120026	129773	130477
	Powiaty							
3	GORZOWSKI	62881	30994	31887	23943	11632	12311	38938
4	Gminy miejskie	17111	8311	8800	17111	8311	8800	-
5	Kostrzyn.....	17111	8311	8800	17111	8311	8800	-
6	Gminy miejsko- wiejskie	12931	6261	6670	6832	3321	3511	6099
7	Witnica.....	12931	6261	6670	6832	3321	3511	6099
8	miasto.....	6832	3321	3511	6832	3321	3511	-
9	obszar wiejski.....	6099	2940	3159	-	-	-	6099
10	Gminy wiejskie	32839	16422	16417	-	-	-	32839
11	Bogdaniec.....	6402	3194	3208	-	-	-	6402
12	Deszczno.....	7129	3557	3572	-	-	-	7129
13	Kłodawa.....	5412	2713	2699	-	-	-	5412
14	Lubiszyn.....	6577	3340	3237	-	-	-	6577
15	Santok.....	7319	3618	3701	-	-	-	7319
16	MIĘDZYRZECKI	58773	28994	29779	31566	15377	16189	27207
17	Gminy miejsko-wiejskie	44229	21663	22566	31566	15377	16189	12663
18	Międzyrzecz.....	24913	12270	12643	18958	9260	9698	5955
19	miasto.....	18958	9260	9698	18958	9260	9698	-
20	obszar wiejski.....	5955	3010	2945	-	-	-	5955
21	Skwierzyna.....	12939	6268	6671	10212	4934	5278	2727
22	miasto.....	10212	4934	5278	10212	4934	5278	-
23	obszar wiejski.....	2727	1334	1393	-	-	-	2727
24	Trzciel.....	6377	3125	3252	2396	1183	1213	3981
25	miasto.....	2396	1183	1213	2396	1183	1213	-
26	obszar wiejski.....	3981	1942	2039	-	-	-	3981
27	Gminy wiejskie	14544	7331	7213	-	-	-	14544
28	Bledzew.....	4646	2361	2285	-	-	-	4646
29	Przytoczna.....	5793	2971	2822	-	-	-	5793
30	Pszczew.....	4105	1999	2106	-	-	-	4105
31	SŁUBICKI	46684	22843	23841	29975	14384	15591	16709
32	Gminy miejsko- wiejskie	42564	20815	21749	29975	14384	15591	12589
33	Cybinka.....	6734	3375	3359	2596	1290	1306	4138
34	miasto.....	2596	1290	1306	2596	1290	1306	-
35	obszar wiejski.....	4138	2085	2053	-	-	-	4138
36	Ośno Lubuskie.....	6281	3121	3160	3716	1815	1901	2565
37	miasto.....	3716	1815	1901	3716	1815	1901	-
38	obszar wiejski.....	2565	1306	1259	-	-	-	2565
39	Rzepin.....	9840	4918	4922	6357	3105	3252	3483
40	miasto.....	6357	3105	3252	6357	3105	3252	-
41	obszar wiejski.....	3483	1813	1670	-	-	-	3483
42	Słubice.....	19709	9401	10308	17306	8174	9132	2403
43	miasto.....	17306	8174	9132	17306	8174	9132	-
44	obszar wiejski.....	2403	1227	1176	-	-	-	2403
45	Gminy wiejskie	4120	2028	2092	-	-	-	4120
46	Górzycza.....	4120	2028	2092	-	-	-	4120

eś		W odsetkach (struktura pionowa)					Na 100 mężczyzn przypada kobiet			Lp.
mężczyźni	kobiety	ogółem	mężczyźni	kobiety	miasta	wieś	ogółem	miasta	wieś	
178543	179366	100,0	100,0	100,0	100,0	100,0	106	109	100	1
65458	65019	37,7	37,8	37,5	38,4	36,5	105	108	99	2
19362	19576	6,2	6,3	6,1	3,7	10,9	103	106	101	3
-	-	1,7	1,7	1,7	2,6	-	106	106	-	4
-	-	1,7	1,7	1,7	2,6	-	106	106	-	5
2940	3159	1,3	1,3	1,3	1,0	1,7	107	106	107	6
2940	3159	1,3	1,3	1,3	1,0	1,7	107	106	107	7
-	-	0,7	0,7	0,7	1,0	-	106	106	-	8
2940	3159	0,6	0,6	0,6	-	1,7	107	-	107	9
16422	16417	3,3	3,4	3,2	-	9,2	100	-	100	10
3194	3208	0,6	0,7	0,6	-	1,8	100	-	100	11
3557	3572	0,7	0,7	0,7	-	2,0	100	-	100	12
2713	2699	0,5	0,6	0,5	-	1,5	99	-	99	13
3340	3237	0,7	0,7	0,6	-	1,8	97	-	97	14
3618	3701	0,7	0,7	0,7	-	2,0	102	-	102	15
13617	13590	5,8	5,9	5,7	4,8	7,6	103	105	100	16
6286	6377	4,4	4,4	4,3	4,8	3,5	104	105	101	17
3010	2945	2,5	2,5	2,4	2,9	1,7	103	105	98	18
-	-	1,9	1,9	1,9	2,9	-	105	105	-	19
3010	2945	0,6	0,6	0,6	-	1,7	98	-	98	20
1334	1393	1,3	1,3	1,3	1,6	0,8	106	107	104	21
-	-	1,0	1,0	1,0	1,6	-	107	107	-	22
1334	1393	0,3	0,3	0,3	-	0,8	104	-	104	23
1942	2039	0,6	0,6	0,6	0,4	1,1	104	103	105	24
-	-	0,2	0,2	0,2	0,4	-	103	103	-	25
1942	2039	0,4	0,4	0,4	-	1,1	105	-	105	26
7331	7213	1,4	1,5	1,4	-	4,1	98	-	98	27
2361	2285	0,5	0,5	0,4	-	1,3	97	-	97	28
2971	2822	0,6	0,6	0,5	-	1,6	95	-	95	29
1999	2106	0,4	0,4	0,4	-	1,1	105	-	105	30
8459	8250	4,6	4,7	4,6	4,6	4,7	104	108	98	31
6431	6158	4,2	4,2	4,2	4,6	3,5	104	108	96	32
2085	2053	0,7	0,7	0,6	0,4	1,2	100	101	98	33
-	-	0,3	0,3	0,3	0,4	-	101	101	-	34
2085	2053	0,4	0,4	0,4	-	1,2	98	-	98	35
1306	1259	0,6	0,6	0,6	0,6	0,7	101	105	96	36
-	-	0,4	0,4	0,4	0,6	-	105	105	-	37
1306	1259	0,3	0,3	0,2	-	0,7	96	-	96	38
1813	1670	1,0	1,0	0,9	1,0	1,0	100	105	92	39
-	-	0,6	0,6	0,6	1,0	-	105	105	-	40
1813	1670	0,3	0,4	0,3	-	1,0	92	-	92	41
1227	1176	2,0	1,9	2,0	2,7	0,7	110	112	96	42
-	-	1,7	1,7	1,8	2,7	-	112	112	-	43
1227	1176	0,2	0,3	0,2	-	0,7	96	-	96	44
2028	2092	0,4	0,4	0,4	-	1,2	103	-	103	45
2028	2092	0,4	0,4	0,4	-	1,2	103	-	103	46

TABL. 3. LUDNOŚĆ WEDŁUG PŁCI ORAZ PODREGIONÓW, POWIATÓW I GMIN (cd.)

Lp.	Wyszczególnienie	Ogółem			Miasta			Wi
		ogółem	mężczyźni	kobiety	ogółem	mężczyźni	kobiety	ogółem
1	STRZELECKO-DREZDENECKI	50525	24799	25726	24075	11543	12532	26450
2	Gminy miejsko-wiejskie	41963	20528	21435	24075	11543	12532	17888
3	Dobiegniew	7027	3488	3539	3226	1560	1666	3801
4	miasto	3226	1560	1666	3226	1560	1666	-
5	obszar wiejski	3801	1928	1873	-	-	-	3801
6	Drezdenko	17322	8440	8882	10508	5040	5468	6814
7	miasto	10508	5040	5468	10508	5040	5468	-
8	obszar wiejski	6814	3400	3414	-	-	-	6814
9	Strzelce Krajeńskie	17614	8600	9014	10341	4943	5398	7273
10	miasto	10341	4943	5398	10341	4943	5398	-
11	obszar wiejski	7273	3657	3616	-	-	-	7273
12	Gminy wiejskie	8562	4271	4291	-	-	-	8562
13	Stare Kurowo	4149	2045	2104	-	-	-	4149
14	Zwierzyn	4413	2226	2187	-	-	-	4413
15	SULECIŃSKI	35499	17705	17794	14326	6941	7385	21173
16	Gminy miejsko-wiejskie	26264	13000	13264	14326	6941	7385	11938
17	Lubniewice	3024	1482	1542	1932	924	1008	1092
18	miasto	1932	924	1008	1932	924	1008	-
19	obszar wiejski	1092	558	534	-	-	-	1092
20	Sulęcín	16314	8040	8274	9862	4801	5061	6452
21	miasto	9862	4801	5061	9862	4801	5061	-
22	obszar wiejski	6452	3239	3213	-	-	-	6452
23	Torzým	6926	3478	3448	2532	1216	1316	4394
24	miasto	2532	1216	1316	2532	1216	1316	-
25	obszar wiejski	4394	2262	2132	-	-	-	4394
26	Gminy wiejskie	9235	4705	4530	-	-	-	9235
27	Krzeszyce	4466	2323	2143	-	-	-	4466
28	Słońsk	4769	2382	2387	-	-	-	4769
	Miasto na prawach powiatu							
29	Gorzów Wlkp.	125914	60149	65765	125914	60149	65765	-
30	PODREGION ZIELONOGÓRSKI	628678	304658	324020	401246	191573	209673	227432
	Powiaty							
31	KROŚNIEŃSKI	57523	28329	29194	29963	14505	15458	27560
32	Gmina miejska	17450	8369	9081	17450	8369	9081	-
33	Gubin	17450	8369	9081	17450	8369	9081	-
34	Gminy miejsko-wiejskie	18817	9308	9509	12513	6136	6377	6304
35	Krosno Odrzańskie	18817	9308	9509	12513	6136	6377	6304
36	miasto	12513	6136	6377	12513	6136	6377	-
37	obszar wiejski	6304	3172	3132	-	-	-	6304
38	Gminy wiejskie	21256	10652	10604	-	-	-	21256
39	Bobrowice	3163	1554	1609	-	-	-	3163
40	Bytnica	2679	1332	1347	-	-	-	2679
41	Dąbie	5123	2621	2502	-	-	-	5123
42	Gubin	7284	3633	3651	-	-	-	7284
43	Maszewo	3007	1512	1495	-	-	-	3007
44	NOWOSOLSKI	86999	42071	44928	58026	27693	30333	28973
45	Gmina miejska	41176	19563	21613	41176	19563	21613	-
46	Nowa Sól	41176	19563	21613	41176	19563	21613	-
47	Gminy miejsko-wiejskie	26875	13131	13744	16850	8130	8720	10025
48	Bytom Odrzański	5329	2621	2708	4362	2115	2247	967
49	miasto	4362	2115	2247	4362	2115	2247	-
50	obszar wiejski	967	506	461	-	-	-	967

eś		W odsetkach (struktura pionowa)					Na 100 mężczyzn przypada kobiet			Lp.
mężczyźni	kobiety	ogółem	mężczyźni	kobiety	miasta	wieś	ogółem	miasta	wieś	
13256	13194	5,0	5,1	5,0	3,7	7,4	104	109	100	1
8985	8903	4,2	4,2	4,1	3,7	5,0	104	109	99	2
1928	1873	0,7	0,7	0,7	0,5	1,1	101	107	97	3
-	-	0,3	0,3	0,3	0,5	-	107	107	-	4
1928	1873	0,4	0,4	0,4	-	1,1	97	-	97	5
3400	3414	1,7	1,7	1,7	1,6	1,9	105	108	100	6
-	-	1,0	1,0	1,1	1,6	-	108	108	-	7
3400	3414	0,7	0,7	0,7	-	1,9	100	-	100	8
3657	3616	1,7	1,8	1,7	1,6	2,0	105	109	99	9
-	-	1,0	1,0	1,0	1,6	-	109	109	-	10
3657	3616	0,7	0,7	0,7	-	2,0	99	-	99	11
4271	4291	0,8	0,9	0,8	-	2,4	100	-	100	12
2045	2104	0,4	0,4	0,4	-	1,2	103	-	103	13
2226	2187	0,4	0,5	0,4	-	1,2	98	-	98	14
10764	10409	3,5	3,6	3,4	2,2	5,9	101	106	97	15
6059	5879	2,6	2,7	2,6	2,2	3,3	102	106	97	16
558	534	0,3	0,3	0,3	0,3	0,3	104	109	96	17
-	-	0,2	0,2	0,2	0,3	-	109	109	-	18
558	534	0,1	0,1	0,1	-	0,3	96	-	96	19
3239	3213	1,6	1,6	1,6	1,5	1,8	103	105	99	20
-	-	1,0	1,0	1,0	1,5	-	105	105	-	21
3239	3213	0,6	0,7	0,6	-	1,8	99	-	99	22
2262	2132	0,7	0,7	0,7	0,4	1,2	99	108	94	23
-	-	0,3	0,2	0,3	0,4	-	108	108	-	24
2262	2132	0,4	0,5	0,4	-	1,2	94	-	94	25
4705	4530	0,9	1,0	0,9	-	2,6	96	-	96	26
2323	2143	0,4	0,5	0,4	-	1,2	92	-	92	27
2382	2387	0,5	0,5	0,5	-	1,3	100	-	100	28
-	-	12,5	12,3	12,7	19,3	-	109	109	-	29
113085	114347	62,3	62,2	62,5	61,6	63,5	106	109	101	30
13824	13736	5,7	5,8	5,6	4,6	7,7	103	107	99	31
-	-	1,7	1,7	1,8	2,7	-	109	109	-	32
-	-	1,7	1,7	1,8	2,7	-	109	109	-	33
3172	3132	1,9	1,9	1,8	1,9	1,8	102	104	99	34
3172	3132	1,9	1,9	1,8	1,9	1,8	102	104	99	35
-	-	1,2	1,3	1,2	1,9	-	104	104	-	36
3172	3132	0,6	0,6	0,6	-	1,8	99	-	99	37
10652	10604	2,1	2,2	2,0	-	5,9	100	-	100	38
1554	1609	0,3	0,3	0,3	-	0,9	104	-	104	39
1332	1347	0,3	0,3	0,3	-	0,7	101	-	101	40
2621	2502	0,5	0,5	0,5	-	1,4	95	-	95	41
3633	3651	0,7	0,7	0,7	-	2,0	100	-	100	42
1512	1495	0,3	0,3	0,3	-	0,8	99	-	99	43
14378	14595	8,6	8,6	8,7	8,9	8,1	107	110	102	44
-	-	4,1	4,0	4,2	6,3	-	110	110	-	45
-	-	4,1	4,0	4,2	6,3	-	110	110	-	46
5001	5024	2,7	2,7	2,6	2,6	2,8	105	107	100	47
506	461	0,5	0,5	0,5	0,7	0,3	103	106	91	48
-	-	0,4	0,4	0,4	0,7	-	106	106	-	49
506	461	0,1	0,1	0,1	-	0,3	91	-	91	50

TABL. 3. LUDNOŚĆ WEDŁUG PŁCI ORAZ PODREGIONÓW, POWIATÓW I GMIN (cd.)

Lp.	Wyszczególnienie	Ogółem			Miasta			Wi
		ogółem	mężczyźni	kobiety	ogółem	mężczyźni	kobiety	ogółem
	NOWOSOLSKI (dok.)							
1	Koźuchów	15946	7718	8228	9636	4602	5034	6310
2	miasto	9636	4602	5034	9636	4602	5034	-
3	obszar wiejski	6310	3116	3194	-	-	-	6310
4	Nowe Miasteczko	5600	2792	2808	2852	1413	1439	2748
5	miasto	2852	1413	1439	2852	1413	1439	-
6	obszar wiejski	2748	1379	1369	-	-	-	2748
7	Gminy wiejskie	18948	9377	9571	-	-	-	18948
8	Kolsko	3230	1592	1638	-	-	-	3230
9	Nowa Sól	6427	3143	3284	-	-	-	6427
10	Otyń	5886	2962	2924	-	-	-	5886
11	Siedlisko	3405	1680	1725	-	-	-	3405
12	ŚWIEBODZIŃSKI	56204	27451	28753	27054	12955	14099	29150
13	Gminy miejsko-wiejskie	38480	18623	19857	27054	12955	14099	11426
14	Świebodzin	29968	14457	15511	21922	10463	11459	8046
15	miasto	21922	10463	11459	21922	10463	11459	-
16	obszar wiejski	8046	3994	4052	-	-	-	8046
17	Zbąszynek	8512	4166	4346	5132	2492	2640	3380
18	miasto	5132	2492	2640	5132	2492	2640	-
19	obszar wiejski	3380	1674	1706	-	-	-	3380
20	Gminy wiejskie	17724	8828	8896	-	-	-	17724
21	Lubrza	3264	1658	1606	-	-	-	3264
22	Łagów	5213	2661	2552	-	-	-	5213
23	Skąpe	5317	2622	2695	-	-	-	5317
24	Szczaniec	3930	1887	2043	-	-	-	3930
25	WSCHOWSKI	38624	19011	19613	19780	9544	10236	18844
26	Gminy miejsko-wiejskie	38624	19011	19613	19780	9544	10236	18844
27	Sława	11902	5859	6043	3879	1872	2007	8023
28	miasto	3879	1872	2007	3879	1872	2007	-
29	obszar wiejski	8023	3987	4036	-	-	-	8023
30	Szlichtyngowa	5080	2540	2540	1343	666	677	3737
31	miasto	1343	666	677	1343	666	677	-
32	obszar wiejski	3737	1874	1863	-	-	-	3737
33	Wschowa	21642	10612	11030	14558	7006	7552	7084
34	miasto	14558	7006	7552	14558	7006	7552	-
35	obszar wiejski	7084	3606	3478	-	-	-	7084
36	ZIELONOGÓRSKI	87760	43291	44469	35076	17066	18010	52684
37	Gminy miejsko-wiejskie	57344	28128	29216	35076	17066	18010	22268
38	Babimost	6555	3272	3283	4150	2062	2088	2405
39	miasto	4150	2062	2088	4150	2062	2088	-
40	obszar wiejski	2405	1210	1195	-	-	-	2405
41	Czerwieńsk	9380	4640	4740	4164	2066	2098	5216
42	miasto	4164	2066	2098	4164	2066	2098	-
43	obszar wiejski	5216	2574	2642	-	-	-	5216
44	Kargowa	5717	2813	2904	3604	1758	1846	2113
45	miasto	3604	1758	1846	3604	1758	1846	-
46	obszar wiejski	2113	1055	1058	-	-	-	2113
47	Nowogród Bobrzański	9324	4605	4719	5040	2496	2544	4284
48	miasto	5040	2496	2544	5040	2496	2544	-
49	obszar wiejski	4284	2109	2175	-	-	-	4284
50	Sulechów	26368	12798	13570	18118	8684	9434	8250
51	miasto	18118	8684	9434	18118	8684	9434	-
52	obszar wiejski	8250	4114	4136	-	-	-	8250

eś		W odsetkach (struktura pionowa)					Na 100 mężczyzn przypada kobiet			Lp.
mężczyźni	kobiety	ogółem	mężczyźni	kobiety	miasta	wieś	ogółem	miasta	wieś	
3116	3194	1,6	1,6	1,6	1,5	1,8	107	109	103	1
-	-	1,0	0,9	1,0	1,5	-	109	109	-	2
3116	3194	0,6	0,6	0,6	-	1,8	103	-	103	3
1379	1369	0,6	0,6	0,5	0,4	0,8	101	102	99	4
-	-	0,3	0,3	0,3	0,4	-	102	102	-	5
1379	1369	0,3	0,3	0,3	-	0,8	99	-	99	6
9377	9571	1,9	1,9	1,8	-	5,3	102	-	102	7
1592	1638	0,3	0,3	0,3	-	0,9	103	-	103	8
3143	3284	0,6	0,6	0,6	-	1,8	104	-	104	9
2962	2924	0,6	0,6	0,6	-	1,6	99	-	99	10
1680	1725	0,3	0,3	0,3	-	1,0	103	-	103	11
14496	14654	5,6	5,6	5,5	4,2	8,1	105	109	101	12
5668	5758	3,8	3,8	3,8	4,2	3,2	107	109	102	13
3994	4052	3,0	2,9	3,0	3,4	2,2	107	110	101	14
-	-	2,2	2,1	2,2	3,4	-	110	110	-	15
3994	4052	0,8	0,8	0,8	-	2,2	101	-	101	16
1674	1706	0,8	0,8	0,8	0,8	0,9	104	106	102	17
-	-	0,5	0,5	0,5	0,8	-	106	106	-	18
1674	1706	0,3	0,3	0,3	-	0,9	102	-	102	19
8828	8896	1,8	1,8	1,7	-	5,0	101	-	101	20
1658	1606	0,3	0,3	0,3	-	0,9	97	-	97	21
2661	2552	0,5	0,5	0,5	-	1,5	96	-	96	22
2622	2695	0,5	0,5	0,5	-	1,5	103	-	103	23
1887	2043	0,4	0,4	0,4	-	1,1	108	-	108	24
9467	9377	3,8	3,9	3,8	3,0	5,3	103	107	99	25
9467	9377	3,8	3,9	3,8	3,0	5,3	103	107	99	26
3987	4036	1,2	1,2	1,2	0,6	2,2	103	107	101	27
-	-	0,4	0,4	0,4	0,6	-	107	107	-	28
3987	4036	0,8	0,8	0,8	-	2,2	101	-	101	29
1874	1863	0,5	0,5	0,5	0,2	1,0	100	102	99	30
-	-	0,1	0,1	0,1	0,2	-	102	102	-	31
1874	1863	0,4	0,4	0,4	-	1,0	99	-	99	32
3606	3478	2,1	2,2	2,1	2,2	2,0	104	108	96	33
-	-	1,4	1,4	1,5	2,2	-	108	108	-	34
3606	3478	0,7	0,7	0,7	-	2,0	96	-	96	35
26225	26459	8,7	8,8	8,6	5,4	14,7	103	106	101	36
11062	11206	5,7	5,7	5,6	5,4	6,2	104	106	101	37
1210	1195	0,6	0,7	0,6	0,6	0,7	100	101	99	38
-	-	0,4	0,4	0,4	0,6	-	101	101	-	39
1210	1195	0,2	0,2	0,2	-	0,7	99	-	99	40
2574	2642	0,9	0,9	0,9	0,6	1,5	102	102	103	41
-	-	0,4	0,4	0,4	0,6	-	102	102	-	42
2574	2642	0,5	0,5	0,5	-	1,5	103	-	103	43
1055	1058	0,6	0,6	0,6	0,6	0,6	103	105	100	44
-	-	0,4	0,4	0,4	0,6	-	105	105	-	45
1055	1058	0,2	0,2	0,2	-	0,6	100	-	100	46
2109	2175	0,9	0,9	0,9	0,8	1,2	102	102	103	47
-	-	0,5	0,5	0,5	0,8	-	102	102	-	48
2109	2175	0,4	0,4	0,4	-	1,2	103	-	103	49
4114	4136	2,6	2,6	2,6	2,8	2,3	106	109	101	50
-	-	1,8	1,8	1,8	2,8	-	109	109	-	51
4114	4136	0,8	0,8	0,8	-	2,3	101	-	101	52

TABL. 3. LUDNOŚĆ WEDŁUG PŁCI ORAZ PODREGIONÓW, POWIATÓW I GMIN (dok.)

Lp.	Wyszczególnienie	Ogółem			Miasta			Wi
		ogółem	mężczyźni	kobiety	ogółem	mężczyźni	kobiety	ogółem
	ZIELONOGÓRSKI (dok.)							
1	Gminy wiejskie	30416	15163	15253	-	-	-	30416
2	Bojadła.....	3431	1711	1720	-	-	-	3431
3	Świdnica.....	5344	2667	2677	-	-	-	5344
4	Trzebiechów.....	3283	1654	1629	-	-	-	3283
5	Zabór.....	3354	1696	1658	-	-	-	3354
6	Zielona Góra.....	15004	7435	7569	-	-	-	15004
7	ŻAGAŃSKI	83264	40386	42878	51135	24548	26587	32129
8	Gminy miejskie	30327	14535	15792	30327	14535	15792	-
9	Gozdnica.....	3546	1720	1826	3546	1720	1826	-
10	Żagań.....	26781	12815	13966	26781	12815	13966	-
11	Gminy miejsko-wiejskie	34979	16995	17984	20808	10013	10795	14171
12	Iłowa.....	7340	3573	3767	4130	1979	2151	3210
13	miasto.....	4130	1979	2151	4130	1979	2151	-
14	obszar wiejski.....	3210	1594	1616	-	-	-	3210
15	Małomice.....	5597	2728	2869	3770	1826	1944	1827
16	miasto.....	3770	1826	1944	3770	1826	1944	-
17	obszar wiejski.....	1827	902	925	-	-	-	1827
18	Szprotawa.....	22042	10694	11348	12908	6208	6700	9134
19	miasto.....	12908	6208	6700	12908	6208	6700	-
20	obszar wiejski.....	9134	4486	4648	-	-	-	9134
21	Gminy wiejskie	17958	8856	9102	-	-	-	17958
22	Brzeźnica.....	3806	1924	1882	-	-	-	3806
23	Niegostawice.....	4636	2243	2393	-	-	-	4636
24	Wymiarki.....	2554	1242	1312	-	-	-	2554
25	Żagań.....	6962	3447	3515	-	-	-	6962
26	ŻARSKI	100011	48415	51596	61919	29558	32361	38092
27	Gminy miejskie	42091	19935	22156	42091	19935	22156	-
28	Łęknica.....	2670	1285	1385	2670	1285	1385	-
29	Żary.....	39421	18650	20771	39421	18650	20771	-
30	Gminy miejsko-wiejskie	27272	13329	13943	19828	9623	10205	7444
31	Jasień.....	7475	3704	3771	4690	2313	2377	2785
32	miasto.....	4690	2313	2377	4690	2313	2377	-
33	obszar wiejski.....	2785	1391	1394	-	-	-	2785
34	Lubsko.....	19797	9625	10172	15138	7310	7828	4659
35	miasto.....	15138	7310	7828	15138	7310	7828	-
36	obszar wiejski.....	4659	2315	2344	-	-	-	4659
37	Gminy wiejskie	30648	15151	15497	-	-	-	30648
38	Brody.....	3586	1782	1804	-	-	-	3586
39	Lipinki Łużyckie.....	3233	1585	1648	-	-	-	3233
40	Przewóz.....	3371	1674	1697	-	-	-	3371
41	Trzebień.....	5886	2909	2977	-	-	-	5886
42	Tuplice.....	3330	1659	1671	-	-	-	3330
43	Żary.....	11242	5542	5700	-	-	-	11242
	Miasto na prawach powiatu							
44	Zielona Góra.....	118293	55704	62589	118293	55704	62589	-

eś		W odsetkach (struktura pionowa)					Na 100 mężczyzn przypada kobiet			Lp.
mężczyźni	kobiety	ogółem	mężczyźni	kobiety	miasta	wieś	ogółem	miasta	wieś	
15163	15253	3,0	3,1	2,9	-	8,5	101	-	101	1
1711	1720	0,3	0,3	0,3	-	1,0	101	-	101	2
2667	2677	0,5	0,5	0,5	-	1,5	100	-	100	3
1654	1629	0,3	0,3	0,3	-	0,9	98	-	98	4
1696	1658	0,3	0,3	0,3	-	0,9	98	-	98	5
7435	7569	1,5	1,5	1,5	-	4,2	102	-	102	6
15838	16291	8,3	8,2	8,3	7,9	9,0	106	108	103	7
-	-	3,0	3,0	3,0	4,7	-	109	109	-	8
-	-	0,4	0,4	0,4	0,5	-	106	106	-	9
-	-	2,7	2,6	2,7	4,1	-	109	109	-	10
6982	7189	3,5	3,5	3,5	3,2	4,0	106	108	103	11
1594	1616	0,7	0,7	0,7	0,6	0,9	105	109	101	12
-	-	0,4	0,4	0,4	0,6	-	109	109	-	13
1594	1616	0,3	0,3	0,3	-	0,9	101	-	101	14
902	925	0,6	0,6	0,6	0,6	0,5	105	106	103	15
-	-	0,4	0,4	0,4	0,6	-	106	106	-	16
902	925	0,2	0,2	0,2	-	0,5	103	-	103	17
4486	4648	2,2	2,2	2,2	2,0	2,6	106	108	104	18
-	-	1,3	1,3	1,3	2,0	-	108	108	-	19
4486	4648	0,9	0,9	0,9	-	2,6	104	-	104	20
8856	9102	1,8	1,8	1,8	-	5,0	103	-	103	21
1924	1882	0,4	0,4	0,4	-	1,1	98	-	98	22
2243	2393	0,5	0,5	0,5	-	1,3	107	-	107	23
1242	1312	0,3	0,3	0,3	-	0,7	106	-	106	24
3447	3515	0,7	0,7	0,7	-	1,9	102	-	102	25
18857	19235	9,9	9,9	9,9	9,5	10,6	107	109	102	26
-	-	4,2	4,1	4,3	6,5	-	111	111	-	27
-	-	0,3	0,3	0,3	0,4	-	108	108	-	28
-	-	3,9	3,8	4,0	6,1	-	111	111	-	29
3706	3738	2,7	2,7	2,7	3,0	2,1	105	106	101	30
1391	1394	0,7	0,8	0,7	0,7	0,8	102	103	100	31
-	-	0,5	0,5	0,5	0,7	-	103	103	-	32
1391	1394	0,3	0,3	0,3	-	0,8	100	-	100	33
2315	2344	2,0	2,0	2,0	2,3	1,3	106	107	101	34
-	-	1,5	1,5	1,5	2,3	-	107	107	-	35
2315	2344	0,5	0,5	0,5	-	1,3	101	-	101	36
15151	15497	3,0	3,1	3,0	-	8,6	102	-	102	37
1782	1804	0,4	0,4	0,3	-	1,0	101	-	101	38
1585	1648	0,3	0,3	0,3	-	0,9	104	-	104	39
1674	1697	0,3	0,3	0,3	-	0,9	101	-	101	40
2909	2977	0,6	0,6	0,6	-	1,6	102	-	102	41
1659	1671	0,3	0,3	0,3	-	0,9	101	-	101	42
5542	5700	1,1	1,1	1,1	-	3,1	103	-	103	43
-	-	11,7	11,4	12,1	18,2	-	112	112	-	44

TABL. 4. LUDNOŚĆ WEDŁUG WIEKU I PŁCI ORAZ PODREGIONÓW, POWIATÓW I GMIN

Lp.	Wyszczególnienie	Ogółem	W							
			0-2 lata	3-6	7-12	13-15	16-18	19-24	25-29	30-34
										OGÓ
1	OGÓLEM	1008954	29359	44616	82350	48427	56833	105714	77478	62520
2	PODREGION									
	GORZOWSKI	380276	11008	16473	31116	18558	21774	39127	29253	24309
	Powiaty									
3	GORZOWSKI	62881	2040	3067	5726	3189	3608	6370	4720	4171
4	Gminy miejskie	17111	548	805	1375	823	976	1744	1353	1150
5	Kostrzyn	17111	548	805	1375	823	976	1744	1353	1150
6	Gminy miejsko-wiejskie	12931	437	666	1292	646	702	1290	950	835
7	Witnica	12931	437	666	1292	646	702	1290	950	835
8	miasto	6832	229	338	642	323	376	726	515	461
9	obszar wiejski	6099	208	328	650	323	326	564	435	374
10	Gminy wiejskie	32839	1055	1596	3059	1720	1930	3336	2417	2186
11	Bogdaniec	6402	213	316	565	337	357	699	498	411
12	Deszczno	7129	221	377	652	357	401	724	575	503
13	Kłodawa	5412	177	238	480	272	340	565	368	359
14	Lubiszyn	6577	223	327	597	345	401	599	473	459
15	Santok	7319	221	338	765	409	431	749	503	454
16	MIĘDZYRZECKI	58773	1667	2569	4963	3124	3594	5646	4380	3646
17	Gminy miejsko-wiejskie	44229	1278	1908	3712	2322	2668	4187	3306	2768
18	Międzyrzecz	24913	689	1003	2020	1301	1557	2252	1854	1570
19	miasto	18958	487	732	1457	995	1213	1687	1382	1148
20	obszar wiejski	5955	202	271	563	306	344	565	472	422
21	Skwierzyna	12939	395	573	1171	694	735	1308	970	817
22	miasto	10212	308	446	931	541	571	1021	778	650
23	obszar wiejski	2727	87	127	240	153	164	287	192	167
24	Trzciel	6377	194	332	521	327	376	627	482	381
25	miasto	2396	61	98	185	135	150	256	173	140
26	obszar wiejski	3981	133	234	336	192	226	371	309	241
27	Gminy wiejskie	14544	389	661	1251	802	926	1459	1074	878
28	Bledzew	4646	147	200	396	256	302	477	325	259
29	Przytoczna	5793	123	252	478	331	390	619	420	328
30	Pszczew	4105	119	209	377	215	234	363	329	291
31	SŁUBICKI	46684	1377	2179	3981	2357	2832	5336	3542	3077
32	Gminy miejsko-wiejskie	42564	1224	1950	3594	2149	2600	4934	3220	2777
33	Cybinka	6734	212	347	588	357	372	679	494	427
34	miasto	2596	75	126	227	123	133	263	182	168
35	obszar wiejski	4138	137	221	361	234	239	416	312	259
36	Ośno Lubuskie	6281	191	310	591	336	406	629	478	395
37	miasto	3716	115	174	339	192	260	377	253	227
38	obszar wiejski	2565	76	136	252	144	146	252	225	168
39	Rzepin	9840	279	483	849	536	698	1051	746	617
40	miasto	6357	186	303	524	357	329	628	505	395
41	obszar wiejski	3483	93	180	325	179	369	423	241	222
42	Słubice	19709	542	810	1566	920	1124	2575	1502	1338
43	miasto	17306	459	675	1346	764	966	2341	1343	1198
44	obszar wiejski	2403	83	135	220	156	158	234	159	140
45	Gminy wiejskie	4120	153	229	387	208	232	402	322	300
46	Górzycza	4120	153	229	387	208	232	402	322	300

wieku											Lp.	
35-39	40-44	45-49	50-59	60-64	65-69	70-79	80-89	90-99	100 lat i więcej	nieustalonym		
LEM												
62855	79773	87166	120826	37784	37974	57544	15394	2088	51	202	1	
24349	30233	32832	45527	14253	14003	20831	5715	795	19	101	2	
4142	5133	5110	6760	2067	2178	3485	981	129	2	3	3	
1164	1437	1435	1938	678	652	818	191	22	1	1	4	
1164	1437	1435	1938	678	652	818	191	22	1	1	5	
837	1017	995	1262	394	478	848	246	35	-	-	6	
837	1017	995	1262	394	478	848	246	35	-	1	7	
406	547	565	709	207	253	406	118	10	-	1	8	
431	470	430	553	187	225	442	128	25	-	-	9	
2141	2679	2680	3560	995	1048	1819	544	72	1	1	10	
399	481	513	708	216	228	334	98	28	-	1	11	
465	562	562	784	234	223	363	114	12	-	-	12	
351	465	498	611	155	154	284	85	10	-	-	13	
434	570	515	632	206	239	439	108	10	-	-	14	
492	601	592	825	184	204	399	139	12	1	-	15	
3902	4712	4933	6974	2215	2178	3255	892	110	1	12	16	
2939	3585	3746	5244	1688	1642	2468	677	79	1	11	17	
1617	2032	2100	3059	1019	1011	1401	378	41	1	8	18	
1217	1590	1663	2439	799	786	1060	271	24	1	7	19	
400	442	437	620	220	225	341	107	17	-	1	20	
897	1093	1117	1476	417	414	660	175	24	-	3	21	
732	886	900	1183	326	307	479	130	20	-	3	22	
165	207	217	293	91	107	181	45	4	-	-	23	
425	460	529	709	252	217	407	124	14	-	-	24	
150	186	206	291	102	79	139	43	2	-	-	25	
275	274	323	418	150	138	268	81	12	-	-	26	
963	1127	1187	1730	527	536	787	215	31	-	1	27	
290	362	372	530	179	183	302	55	10	-	1	28	
403	492	476	702	194	194	285	97	9	-	-	29	
270	273	339	498	154	159	200	63	12	-	-	30	
3092	3813	3688	5017	1646	1633	2402	611	82	1	18	31	
2833	3483	3393	4670	1500	1457	2140	547	75	1	17	32	
441	531	519	732	248	233	421	114	18	-	1	33	
171	201	199	313	93	79	181	56	6	-	-	34	
270	330	320	419	155	154	240	58	12	-	1	35	
401	521	520	598	238	213	335	105	13	1	-	36	
248	322	315	365	136	121	200	62	9	1	-	37	
153	199	205	233	102	92	135	43	4	-	-	38	
635	763	772	1055	350	342	516	125	22	-	1	39	
415	518	538	762	237	228	341	77	13	-	1	40	
220	245	234	293	113	114	175	48	9	-	-	41	
1356	1668	1582	2285	664	669	868	203	22	-	15	42	
1145	1451	1401	2106	600	585	725	175	11	-	15	43	
211	217	181	179	64	84	143	28	11	-	-	44	
259	330	295	347	146	176	262	64	7	-	1	45	
259	330	295	347	146	176	262	64	7	-	1	46	

TABL. 4. LUDNOŚĆ WEDŁUG WIEKU I PŁCI ORAZ PODREGIONÓW, POWIATÓW I GMIN (cd.)

Lp.	Wyszczególnienie	Ogółem	W							
			0-2 lata	3-6	7-12	13-15	16-18	19-24	25-29	30-34
OGÓ										
1	STRZELECKO-DREZDENECKI	50525	1564	2308	4294	2675	3010	5099	3645	3031
2	Gminy miejsko-wiejskie	41963	1262	1876	3520	2206	2537	4271	3027	2495
3	Dobiegniew	7027	219	279	625	384	392	666	464	420
4	miasto	3226	89	94	276	172	192	328	196	188
5	obszar wiejski	3801	130	185	349	212	200	338	268	232
6	Drezdenko	17322	513	791	1526	883	961	1736	1308	1004
7	miasto	10508	274	440	869	522	601	1040	799	582
8	obszar wiejski	6814	239	351	657	361	360	696	509	422
9	Strzelce Krajeńskie	17614	530	806	1369	939	1184	1869	1255	1071
10	miasto	10341	299	422	746	544	767	1153	720	603
11	obszar wiejski	7273	231	384	623	395	417	716	535	468
12	Gminy wiejskie	8562	302	432	774	469	473	828	618	536
13	Stare Kurowo	4149	135	200	372	242	218	412	295	253
14	Zwierzyn	4413	167	232	402	227	255	416	323	283
15	SULECIŃSKI	35499	1082	1727	3305	1837	1967	3294	2709	2231
16	Gminy miejsko-wiejskie	26264	757	1282	2391	1337	1524	2455	2025	1688
17	Lubniewice	3024	88	130	240	158	187	288	240	168
18	miasto	1932	53	88	139	97	125	187	154	100
19	obszar wiejski	1092	35	42	101	61	62	101	86	68
20	Sulecin	16314	459	773	1479	806	943	1537	1281	1095
21	miasto	9862	248	401	808	467	586	981	727	583
22	obszar wiejski	6452	211	372	671	339	357	556	554	512
23	Torzym	6926	210	379	672	373	394	630	504	425
24	miasto	2532	54	127	250	139	168	204	171	141
25	obszar wiejski	4394	156	252	422	234	226	426	333	284
26	Gminy wiejskie	9235	325	445	914	500	443	839	684	543
27	Krzyszczycy	4466	146	201	464	231	213	379	311	265
28	Słońsk	4769	179	244	450	269	230	460	373	278
Miasto na prawach powiatu										
29	Gorzów Wlkp.	125914	3278	4623	8847	5376	6763	13382	10257	8153
30	PODREGION ZIELONOGÓRSKI	628678	18351	28143	51234	29869	35059	66587	48225	38211
Powiaty										
31	KROŚNIĘSKI	57523	1726	2802	4916	2847	3253	5827	4434	3629
32	Gmina miejska	17450	485	783	1477	894	992	1652	1348	1144
33	Gubin	17450	485	783	1477	894	992	1652	1348	1144
34	Gminy miejsko-wiejskie	18817	529	844	1537	885	1053	2032	1513	1174
35	Krosno Odrzańskie	18817	529	844	1537	885	1053	2032	1513	1174
36	miasto	12513	329	547	982	561	708	1317	1033	816
37	obszar wiejski	6304	200	297	555	324	345	715	480	358
38	Gminy wiejskie	21256	712	1175	1902	1068	1208	2143	1573	1311
39	Bobrowice	3163	99	164	262	154	181	305	243	184
40	Bytnica	2679	85	138	229	147	140	267	202	158
41	Dąbie	5123	186	305	442	260	307	541	376	308
42	Gubin	7284	250	397	695	380	431	733	535	456
43	Maszewo	3007	92	171	274	127	149	297	217	205
44	NOWOSOLSKI	86999	2547	4066	7151	4027	4812	9010	6445	5235
45	Gmina miejska	41176	1091	1688	2950	1836	2216	4280	2963	2331
46	Nowa Sól	41176	1091	1688	2950	1836	2216	4280	2963	2331
47	Gminy miejsko-wiejskie	26875	832	1354	2381	1291	1545	2684	1997	1680
48	Bytom Odrzański	5329	152	260	492	276	308	547	416	328
49	miasto	4362	121	211	390	216	256	459	347	270
50	obszar wiejski	967	31	49	102	60	52	88	69	58

wiek											Lp.
35-39	40-44	45-49	50-59	60-64	65-69	70-79	80-89	90-99	100 lat i więcej	nieustalonym	
LEM (cd.)											
3193	3951	4124	6015	1839	1802	2953	882	119	3	18	1
2615	3320	3466	5107	1505	1507	2415	721	94	3	16	2
454	596	543	804	259	294	475	135	16	-	2	3
214	278	288	381	116	140	196	68	9	-	1	4
240	318	255	423	143	154	279	67	7	-	1	5
1025	1294	1411	2133	633	622	1073	340	53	3	13	6
619	809	930	1389	405	387	590	200	37	2	13	7
406	485	481	744	228	235	483	140	16	1	-	8
1136	1430	1512	2170	613	591	867	246	25	-	1	9
675	869	962	1368	352	314	417	115	14	-	1	10
461	561	550	802	261	277	450	131	11	-	-	11
578	631	658	908	334	295	538	161	25	-	2	12
270	284	355	450	161	145	268	74	14	-	1	13
308	347	303	458	173	150	270	87	11	-	1	14
2310	2856	2921	3703	1286	1370	2171	627	89	4	10	15
1689	2123	2197	2848	959	955	1517	443	66	3	5	16
177	239	287	365	114	101	191	46	5	-	-	17
117	166	179	241	74	67	115	27	3	-	-	18
60	73	108	124	40	34	76	19	2	-	-	19
1045	1311	1340	1790	599	587	926	293	45	3	2	20
595	785	903	1298	418	371	521	147	21	1	1	21
450	526	437	492	181	216	405	146	24	2	1	22
467	573	570	693	246	267	400	104	16	-	3	23
206	242	244	261	73	91	126	31	3	-	1	24
261	331	326	432	173	176	274	73	13	-	2	25
621	733	724	855	327	415	654	184	23	1	5	26
297	358	354	438	171	211	303	106	14	1	3	27
324	375	370	417	156	204	351	78	9	-	2	28
7710	9768	12056	17058	5200	4842	6565	1722	266	8	40	29
38506	49540	54334	75299	23531	23971	36713	9679	1293	32	101	30
3733	4531	5014	6685	1979	1991	3212	838	99	5	2	31
1134	1497	1526	2092	684	647	883	186	21	5	-	32
1134	1497	1526	2092	684	647	883	186	21	5	-	33
1255	1420	1740	2398	584	610	969	241	33	-	-	34
1255	1420	1740	2398	584	610	969	241	33	-	-	35
844	945	1197	1724	391	405	572	121	21	-	-	36
411	475	543	674	193	205	397	120	12	-	-	37
1344	1614	1748	2195	711	734	1360	411	45	-	2	38
175	257	260	357	124	121	195	69	13	-	-	39
174	196	233	319	88	92	156	52	3	-	-	40
356	393	454	518	139	142	302	80	14	-	-	41
474	542	560	701	243	240	495	143	9	-	-	42
165	226	241	300	117	139	212	67	6	-	2	43
5114	6776	7528	10738	3252	3418	5287	1388	179	5	21	44
2343	3369	3780	5445	1749	1759	2636	651	76	4	9	45
2343	3369	3780	5445	1749	1759	2636	651	76	4	9	46
1636	1998	2217	3187	933	1052	1592	424	64	1	7	47
355	383	447	633	172	179	292	76	9	-	4	48
290	324	377	534	144	139	219	54	8	-	3	49
65	59	70	99	28	40	73	22	1	-	1	50

TABL. 4. LUDNOŚĆ WEDŁUG WIEKU I PŁCI ORAZ PODREGIONÓW, POWIATÓW I GMIN (cd.)

Lp.	Wyszczególnienie	Ogółem	W							OGÓ
			0-2 lata	3-6	7-12	13-15	16-18	19-24	25-29	
	NOWOSOLSKI (dok.)									
1	Kozuchów	15946	505	804	1349	753	882	1567	1204	1007
2	miasto	9636	290	456	749	458	507	905	727	615
3	obszar wiejski	6310	215	348	600	295	375	662	477	392
4	Nowe Miasteczko	5600	175	290	540	262	355	570	377	345
5	miasto	2852	90	123	257	115	173	306	197	173
6	obszar wiejski	2748	85	167	283	147	182	264	180	172
7	Gminy wiejskie	18948	624	1024	1820	900	1051	2046	1485	1224
8	Kolsko	3230	98	173	310	161	170	335	230	217
9	Nowa Sól	6427	209	321	593	289	357	696	518	395
10	Otyń	5886	214	364	547	281	312	620	495	394
11	Siedlisko	3405	103	166	370	169	212	395	242	218
12	ŚWIEBODZIŃSKI	56204	1686	2649	4905	2799	3389	5786	4079	3282
13	Gminy miejsko-wiejskie	38480	1108	1746	3358	1907	2405	4054	2782	2213
14	Świebodzin	29968	847	1360	2612	1452	1790	3111	2228	1728
15	miasto	21922	563	936	1807	1021	1339	2229	1613	1299
16	obszar wiejski	8046	284	424	805	431	451	882	615	429
17	Zbąszynek	8512	261	386	746	455	615	943	554	485
18	miasto	5132	154	225	402	275	343	584	370	260
19	obszar wiejski	3380	107	161	344	180	272	359	184	225
20	Gminy wiejskie	17724	578	903	1547	892	984	1732	1297	1069
21	Lubrza	3264	111	189	303	168	176	321	261	215
22	Łagów	5213	132	239	416	243	300	534	358	328
23	Skąpe	5317	176	261	470	266	283	473	371	287
24	Szczaniec	3930	159	214	358	215	225	404	307	239
25	WSCHOWSKI	38624	1322	1918	3583	2097	2277	4041	2857	2375
26	Gminy miejsko-wiejskie	38624	1322	1918	3583	2097	2277	4041	2857	2375
27	Sława	11902	427	620	1090	585	702	1238	911	761
28	miasto	3879	113	174	343	190	232	394	287	243
29	obszar wiejski	8023	314	446	747	395	470	844	624	518
30	Szlichtyngowa	5080	198	286	518	283	285	512	377	318
31	miasto	1343	40	72	137	80	83	125	89	90
32	obszar wiejski	3737	158	214	381	203	202	387	288	228
33	Wschowa	21642	697	1012	1975	1229	1290	2291	1569	1296
34	miasto	14558	415	627	1311	773	850	1527	1064	886
35	obszar wiejski	7084	282	385	664	456	440	764	505	410
36	ZIELONOGÓRSKI	87760	2699	4200	7896	4519	4959	9326	6836	5467
37	Gminy miejsko-wiejskie	57344	1758	2754	5059	3058	3299	6165	4435	3532
38	Babimost	6555	232	342	556	390	390	627	525	415
39	miasto	4150	128	227	355	251	258	399	343	260
40	obszar wiejski	2405	104	115	201	139	132	228	182	155
41	Czerwieńsk	9380	311	465	824	434	505	1041	813	579
42	miasto	4164	118	192	353	186	238	461	397	262
43	obszar wiejski	5216	193	273	471	248	267	580	416	317
44	Kargowa	5717	217	281	485	336	350	569	446	346
45	miasto	3604	129	167	314	214	223	365	275	223
46	obszar wiejski	2113	88	114	171	122	127	204	171	123
47	Nowogród Bobrzański	9324	277	481	931	459	491	1009	753	610
48	miasto	5040	140	230	462	224	262	591	450	327
49	obszar wiejski	4284	137	251	469	235	229	418	303	283
50	Sulechów	26368	721	1185	2263	1439	1563	2919	1898	1582
51	miasto	18118	455	763	1538	1008	1136	2082	1244	1040
52	obszar wiejski	8250	266	422	725	431	427	837	654	542

wieku											Lp.
35-39	40-44	45-49	50-59	60-64	65-69	70-79	80-89	90-99	100 lat i więcej	nieustalonym	
LEM (cd.)											
964	1149	1320	1961	565	648	958	264	43	1	2	1
582	710	810	1297	372	401	574	153	29	1	-	2
382	439	510	664	193	247	384	111	14	-	2	3
317	466	450	593	196	225	342	84	12	-	1	4
168	242	234	327	105	124	169	44	5	-	-	5
149	224	216	266	91	101	173	40	7	-	1	6
1135	1409	1531	2106	570	607	1059	313	39	-	5	7
194	233	266	369	120	105	177	64	8	-	-	8
360	465	533	749	179	216	406	124	15	-	2	9
361	443	476	633	168	189	306	71	9	-	3	10
220	268	256	355	103	97	170	54	7	-	-	11
3537	4405	4580	6597	2116	2097	3193	962	135	3	4	12
2384	3070	3202	4678	1407	1363	2062	656	81	1	3	13
1857	2440	2530	3714	1087	1050	1612	483	63	1	3	14
1348	1807	1960	2891	805	790	1152	315	43	1	3	15
509	633	570	823	282	260	460	168	20	-	-	16
527	630	672	964	320	313	450	173	18	-	-	17
311	375	444	670	197	186	216	106	14	-	-	18
216	255	228	294	123	127	234	67	4	-	-	19
1153	1335	1378	1919	709	734	1131	306	54	2	1	20
215	247	252	313	118	125	172	67	11	-	-	21
334	379	397	649	228	227	343	89	16	-	1	22
371	410	400	571	229	246	394	92	15	2	-	23
233	299	329	386	134	136	222	58	12	-	-	24
2394	2974	2993	4395	1336	1251	2041	677	88	2	3	25
2394	2974	2993	4395	1336	1251	2041	677	88	2	3	26
690	910	949	1359	409	382	619	217	30	1	2	27
233	301	344	518	139	116	171	66	13	-	2	28
457	609	605	841	270	266	448	151	17	1	-	29
324	385	396	496	147	165	287	90	12	1	-	30
92	103	119	130	42	43	79	16	3	-	-	31
232	282	277	366	105	122	208	74	9	1	-	32
1380	1679	1648	2540	780	704	1135	370	46	-	1	33
932	1150	1172	1834	556	454	727	249	31	-	-	34
448	529	476	706	224	250	408	121	15	-	1	35
5551	6948	7545	10002	2878	2883	4491	1354	190	3	13	36
3610	4533	4929	6477	1937	1947	2895	824	118	2	12	37
436	485	506	694	273	267	307	97	12	-	1	38
268	318	324	469	171	167	152	53	6	-	1	39
168	167	182	225	102	100	155	44	6	-	-	40
546	706	879	1106	269	283	455	145	11	-	8	41
235	350	425	504	99	114	176	48	2	-	4	42
311	356	454	602	170	169	279	97	9	-	4	43
372	452	410	627	180	210	341	83	10	-	2	44
233	293	265	402	111	140	201	40	7	-	2	45
139	159	145	225	69	70	140	43	3	-	-	46
579	656	796	1057	295	305	496	110	19	-	-	47
294	362	511	673	148	120	205	35	6	-	-	48
285	294	285	384	147	185	291	75	13	-	-	49
1677	2234	2338	2993	920	882	1296	389	66	2	1	50
1197	1621	1658	2079	627	592	791	242	42	2	1	51
480	613	680	914	293	290	505	147	24	-	-	52

TABL. 4. LUDNOŚĆ WEDŁUG WIEKU I PŁCI ORAZ PODREGIONÓW, POWIATÓW I GMIN (cd.)

Lp.	Wyszczególnienie	Ogółem	W							OGÓ
			0-2 lata	3-6	7-12	13-15	16-18	19-24	25-29	
	ZIELONOGÓRSKI (dok.)									
1	Gminy wiejskie	30416	941	1446	2837	1461	1660	3161	2401	1935
2	Bojadła	3431	123	187	302	180	193	348	272	192
3	Świdnica	5344	148	263	469	268	286	547	385	325
4	Trzebiechów	3283	114	148	285	184	179	356	230	182
5	Zabór	3354	107	156	371	137	190	348	266	193
6	Zielona Góra	15004	449	692	1410	692	812	1562	1248	1043
7	ŻAGAŃSKI	83264	2527	3829	6819	4039	4854	8343	6059	4969
8	Gminy miejskie	30327	843	1258	2246	1406	1738	3087	2196	1707
9	Gozdnica	3546	113	180	282	153	201	353	241	183
10	Żagań	26781	730	1078	1964	1253	1537	2734	1955	1524
11	Gminy miejsko-wiejskie	34979	1037	1612	2904	1743	2122	3461	2504	2094
12	Iłowa	7340	224	322	583	353	440	727	476	424
13	miasto	4130	110	187	329	186	248	385	268	246
14	obszar wiejski	3210	114	135	254	167	192	342	208	178
15	Małomice	5597	164	251	424	295	314	612	405	273
16	miasto	3770	106	173	295	196	201	417	259	189
17	obszar wiejski	1827	58	78	129	99	113	195	146	84
18	Szprotawa	22042	649	1039	1897	1095	1368	2122	1623	1397
19	miasto	12908	329	537	1025	621	753	1305	904	701
20	obszar wiejski	9134	320	502	872	474	615	817	719	696
21	Gminy wiejskie	17958	647	959	1669	890	994	1795	1359	1168
22	Brzeźnica	3806	136	221	376	191	200	382	287	244
23	Niegostawice	4636	151	230	416	247	270	455	319	274
24	Wymiarki	2554	77	106	218	128	158	272	179	128
25	Żagań	6962	283	402	659	324	366	686	574	522
26	ŻARSKI	100011	3016	4662	8465	5012	5545	9845	7691	6059
27	Gminy miejskie	42091	1171	1816	3309	2053	2318	4047	3358	2530
28	Łęknica	2670	94	159	242	146	178	312	220	198
29	Żary	39421	1077	1657	3067	1907	2140	3735	3138	2332
30	Gminy miejsko-wiejskie	27272	850	1300	2297	1412	1564	2693	2079	1575
31	Jasień	7475	220	391	657	367	385	742	602	442
32	miasto	4690	134	247	392	213	222	458	407	272
33	obszar wiejski	2785	86	144	265	154	163	284	195	170
34	Lubsko	19797	630	909	1640	1045	1179	1951	1477	1133
35	miasto	15138	482	666	1188	757	897	1484	1115	890
36	obszar wiejski	4659	148	243	452	288	282	467	362	243
37	Gminy wiejskie	30648	995	1546	2859	1547	1663	3105	2254	1954
38	Brody	3586	111	197	326	205	214	364	262	214
39	Lipinki Łużyckie	3233	94	155	288	162	188	308	205	216
40	Przewóz	3371	114	186	344	168	190	322	226	223
41	Trzebiel	5886	200	305	532	286	319	601	465	349
42	Tuplice	3330	96	160	314	157	143	334	253	213
43	Żary	11242	380	543	1055	569	609	1176	843	739
44	Miasto na prawach powiatu Zielona Góra	118293	2828	4017	7499	4529	5970	14409	9824	7195

wiek											Lp.
35-39	40-44	45-49	50-59	60-64	65-69	70-79	80-89	90-99	100 lat i więcej	nieustalonym	
LEM (dok.)											
1941	2415	2616	3525	941	936	1596	530	72	1	1	1
183	227	267	397	127	115	226	82	10	-	-	2
339	437	489	607	171	181	314	103	12	-	-	3
180	232	276	366	117	119	223	77	14	1	-	4
207	281	296	347	100	115	178	57	5	-	-	5
1032	1238	1288	1808	426	406	655	211	31	-	1	6
5158	6729	7174	9534	3075	3389	5337	1234	161	6	28	7
1865	2660	2929	3646	1180	1310	1794	392	49	1	20	8
203	304	322	371	144	193	247	49	5	-	2	9
1662	2356	2607	3275	1036	1117	1547	343	44	1	18	10
2242	2666	2867	4064	1315	1439	2312	512	78	4	3	11
494	590	620	782	294	310	568	112	21	-	-	12
291	336	332	454	181	169	336	58	14	-	-	13
203	254	288	328	113	141	232	54	7	-	-	14
363	457	470	607	209	243	428	67	15	-	-	15
241	325	320	420	152	165	268	36	7	-	-	16
122	132	150	187	57	78	160	31	8	-	-	17
1385	1619	1777	2675	812	886	1316	333	42	4	3	18
790	969	1105	1804	518	545	785	188	23	3	3	19
595	650	672	871	294	341	531	145	19	1	-	20
1051	1403	1378	1824	580	640	1231	330	34	1	5	21
217	292	295	428	116	114	241	57	6	-	3	22
247	360	356	479	160	184	359	115	13	-	1	23
142	227	220	243	83	124	191	49	8	-	1	24
445	524	507	674	221	218	440	109	7	1	-	25
6204	8059	8675	11481	3734	3751	6065	1532	196	5	14	26
2608	3371	3818	5263	1652	1549	2558	603	63	1	3	27
157	188	215	293	57	63	117	29	2	-	-	28
2451	3183	3603	4970	1595	1486	2441	574	61	1	3	29
1643	2265	2375	3108	1006	1074	1563	401	63	1	3	30
447	617	636	825	276	301	453	100	14	-	-	31
269	397	417	577	180	181	259	58	7	-	-	32
178	220	219	248	96	120	194	42	7	-	-	33
1196	1648	1739	2283	730	773	1110	301	49	1	3	34
899	1260	1410	1804	577	608	845	217	35	1	3	35
297	388	329	479	153	165	265	84	14	-	-	36
1953	2423	2482	3110	1076	1128	1944	528	70	3	8	37
238	294	318	323	116	137	210	52	5	-	-	38
218	282	250	303	124	137	233	65	5	-	-	39
241	283	248	295	123	135	211	51	11	-	-	40
360	412	444	671	217	227	379	107	12	-	-	41
195	256	301	388	123	120	224	47	5	1	-	42
701	896	921	1130	373	372	687	206	32	2	8	43
6815	9118	10825	15867	5161	5191	7087	1694	245	3	16	44

TABL. 4. LUDNOŚĆ WEDŁUG WIEKU I PŁCI ORAZ PODREGIONÓW, POWIATÓW I GMIN (cd.)

Lp.	Wyszczególnienie	Ogółem	W							
			0-2 lata	3-6	7-12	13-15	16-18	19-24	25-29	30-34
			MEŻCZY							
1	OGÓŁEM	490142	15037	23015	41893	24578	28871	53704	39560	31689
2	PODREGION									
	GORZOWSKI	185484	5684	8523	15924	9453	11079	19853	14895	12414
	Powiaty									
3	GORZOWSKI	30994	1058	1585	2925	1589	1816	3254	2422	2133
4	Gminy miejskie	8311	277	415	722	424	489	884	683	586
5	Kostrzyn	8311	277	415	722	424	489	884	683	586
6	Gminy miejsko-wiejskie	6261	223	343	648	309	332	633	484	410
7	Witnica	6261	223	343	648	309	332	633	484	410
8	miasto	3321	126	190	316	156	175	362	253	230
9	obszar wiejski	2940	97	153	332	153	157	271	231	180
10	Gminy wiejskie	16422	558	827	1555	856	995	1737	1255	1137
11	Bogdaniec	3194	112	172	271	167	191	371	257	227
12	Deszczno	3557	119	176	348	165	206	366	297	268
13	Kłodawa	2713	86	132	249	137	184	282	189	180
14	Lubiszyn	3340	119	180	320	178	206	324	246	238
15	Santok	3618	122	167	367	209	208	394	266	224
16	MIĘDZYRZECKI	28994	856	1314	2544	1583	1775	2993	2291	1869
17	Gminy miejsko-wiejskie	21663	647	988	1907	1168	1342	2187	1719	1397
18	Międzyrzecz	12270	354	532	1037	647	825	1204	967	787
19	miasto	9260	244	379	750	487	664	909	709	564
20	obszar wiejski	3010	110	153	287	160	161	295	258	223
21	Skwierzyna	6268	190	303	600	359	339	649	507	413
22	miasto	4934	155	241	470	278	267	506	408	325
23	obszar wiejski	1334	35	62	130	81	72	143	99	88
24	Trzciel	3125	103	153	270	162	178	334	245	197
25	miasto	1183	36	48	106	71	72	141	95	70
26	obszar wiejski	1942	67	105	164	91	106	193	150	127
27	Gminy wiejskie	7331	209	326	637	415	433	806	572	472
28	Bledzew	2361	79	98	206	135	149	264	170	144
29	Przytoczna	2971	59	120	240	168	192	349	237	184
30	Pszczew	1999	71	108	191	112	92	193	165	144
31	SŁUBICKI	22843	697	1118	2067	1222	1464	2661	1764	1580
32	Gminy miejsko-wiejskie	20815	624	1002	1870	1102	1359	2463	1598	1424
33	Cybinka	3375	118	181	304	178	183	360	258	226
34	miasto	1290	48	68	114	64	69	140	99	84
35	obszar wiejski	2085	70	113	190	114	114	220	159	142
36	Ośno Lubuskie	3121	83	150	316	179	204	338	240	199
37	miasto	1815	50	92	191	106	127	189	127	109
38	obszar wiejski	1306	33	58	125	73	77	149	113	90
39	Rzepin	4918	149	265	443	284	392	555	368	324
40	miasto	3105	97	169	269	192	163	324	242	199
41	obszar wiejski	1813	52	96	174	92	229	231	126	125
42	Słubice	9401	274	406	807	461	580	1210	732	675
43	miasto	8174	221	332	687	376	495	1088	651	611
44	obszar wiejski	1227	53	74	120	85	85	122	81	64
45	Gminy wiejskie	2028	73	116	197	120	105	198	166	156
46	Górzycza	2028	73	116	197	120	105	198	166	156

wieku											Lp.
35-39	40-44	45-49	50-59	60-64	65-69	70-79	80-89	90-99	100 lat i więcej	nieustalonym	
31564	39782	43020	58753	16550	15857	20776	4887	478	12	116	1
12334	15168	16067	22226	6339	5913	7585	1776	187	6	58	2
2112	2610	2644	3397	928	925	1240	321	33	-	2	3
567	703	696	930	289	284	307	49	5	-	-	4
567	703	696	930	289	284	307	49	5	-	1	5
434	538	529	632	168	186	290	93	9	-	-	6
434	538	529	632	168	186	290	93	9	-	-	7
209	280	309	345	89	103	132	43	3	-	-	8
225	258	220	287	79	83	158	50	6	-	-	9
1111	1369	1419	1835	471	455	643	179	19	-	1	10
207	231	278	349	92	100	132	29	7	-	1	11
242	296	280	408	118	95	134	35	4	-	-	12
178	231	271	319	74	64	102	34	1	-	-	13
218	320	282	316	98	107	147	38	3	-	-	14
266	291	308	443	89	89	128	43	4	-	-	15
1984	2389	2459	3493	1002	928	1213	265	30	-	6	16
1481	1805	1839	2599	748	695	925	186	24	-	6	17
814	1030	1003	1504	459	438	539	112	14	-	4	18
605	795	782	1178	355	334	414	81	6	-	4	19
209	235	221	326	104	104	125	31	8	-	-	20
444	543	548	731	179	167	246	41	7	-	2	21
358	425	434	584	140	122	182	31	6	-	2	22
86	118	114	147	39	45	64	10	1	-	-	23
223	232	288	364	110	90	140	33	3	-	-	24
72	87	109	147	42	34	40	13	-	-	-	25
151	145	179	217	68	56	100	20	3	-	-	26
503	584	620	894	254	233	288	79	6	-	-	27
150	184	197	284	82	78	113	25	3	-	-	28
216	262	257	376	92	83	104	31	1	-	-	29
137	138	166	234	80	72	71	23	2	-	-	30
1552	1934	1880	2439	728	646	858	201	17	1	14	31
1422	1756	1709	2271	660	576	763	184	17	1	14	32
237	282	278	366	112	99	153	38	1	-	1	33
91	98	104	154	42	31	66	17	1	-	-	34
146	184	174	212	70	68	87	21	-	-	1	35
208	276	265	320	109	89	100	41	3	1	-	36
119	166	159	195	58	51	52	20	3	1	-	37
89	110	106	125	51	38	48	21	-	-	-	38
323	386	384	527	144	126	199	41	7	-	1	39
214	258	259	383	93	80	134	24	4	-	1	40
109	128	125	144	51	46	65	17	3	-	-	41
654	812	782	1058	295	262	311	64	6	-	12	42
550	700	676	971	263	228	253	56	4	-	12	43
104	112	106	87	32	34	58	8	2	-	-	44
130	178	171	168	68	70	95	17	-	-	-	45
130	178	171	168	68	70	95	17	-	-	-	46

TABL. 4. LUDNOŚĆ WEDŁUG WIEKU I PŁCI ORAZ PODREGIONÓW, POWIATÓW I GMIN (cd.)

Lp.	Wyszczególnienie	Ogółem	W							MEŻCZY
			0-2 lata	3-6	7-12	13-15	16-18	19-24	25-29	
1	STRZELECKO-DREZDENECKI	24799	804	1167	2128	1372	1509	2667	1871	1561
2	Gminy miejsko-wiejskie	20528	645	944	1751	1147	1266	2221	1550	1282
3	Dobiegniew	3488	113	150	314	206	192	361	239	203
4	miasto	1560	48	55	133	97	86	172	91	93
5	obszar wiejski	1928	65	95	181	109	106	189	148	110
6	Drezdenko	8440	273	386	750	454	477	887	688	520
7	miasto	5040	151	211	420	264	302	521	429	287
8	obszar wiejski	3400	122	175	330	190	175	366	259	233
9	Strzelce Krajeńskie	8600	259	408	687	487	597	973	623	559
10	miasto	4943	144	208	387	272	375	585	354	311
11	obszar wiejski	3657	115	200	300	215	222	388	269	248
12	Gminy wiejskie	4271	159	223	377	225	243	446	321	279
13	Stare Kurowo	2045	79	99	180	109	100	220	157	132
14	Zwierzyn	2226	80	124	197	116	143	226	164	147
15	SULECIŃSKI	17705	557	911	1715	933	1023	1756	1445	1138
16	Gminy miejsko-wiejskie	13000	385	677	1244	690	779	1294	1064	855
17	Lubniewice	1482	38	56	131	73	104	148	133	81
18	miasto	924	22	33	70	42	71	97	79	46
19	obszar wiejski	558	16	23	61	31	33	51	54	35
20	Sulecin	8040	248	410	783	419	474	793	660	551
21	miasto	4801	139	216	435	251	291	498	379	283
22	obszar wiejski	3239	109	194	348	168	183	295	281	268
23	Torzym	3478	99	211	330	198	201	353	271	223
24	miasto	1216	25	70	122	71	89	101	79	70
25	obszar wiejski	2262	74	141	208	127	112	252	192	153
26	Gminy wiejskie	4705	172	234	471	243	244	462	381	283
27	Krzyszczycy	2323	76	119	252	110	132	217	166	139
28	Słońsk	2382	96	115	219	133	112	245	215	144
	Miasto na prawach powiatu									
29	Gorzów Wlkp.	60149	1712	2428	4545	2754	3492	6522	5102	4133
30	PODREGION ZIELONOGÓRSKI	304658	9353	14492	25969	15125	17792	33851	24665	19275
	Powiaty									
31	KROŚNIENSKI	28329	887	1449	2510	1461	1688	2985	2255	1874
32	Gmina miejska	8369	235	383	763	485	510	860	650	564
33	Gubin	8369	235	383	763	485	510	860	650	564
34	Gminy miejsko-wiejskie	9308	285	469	792	452	570	1046	786	606
35	Krosno Odrzańskie	9308	285	469	792	452	570	1046	786	606
36	miasto	6136	179	301	505	296	381	679	521	417
37	obszar wiejski	3172	106	168	287	156	189	367	265	189
38	Gminy wiejskie	10652	367	597	955	524	608	1079	819	704
39	Bobrowice	1554	50	89	119	76	99	146	125	97
40	Bytnica	1332	37	64	114	68	67	137	113	85
41	Dąbie	2621	99	156	220	127	149	276	207	161
42	Gubin	3633	128	205	353	192	223	359	264	246
43	Maszewo	1512	53	83	149	61	70	161	110	115
44	NOWOSOLSKI	42071	1302	2073	3593	2050	2390	4645	3332	2664
45	Gmina miejska	19563	563	856	1473	933	1106	2180	1524	1179
46	Nowa Sól	19563	563	856	1473	933	1106	2180	1524	1179
47	Gminy miejsko-wiejskie	13131	425	684	1215	657	768	1390	1010	849
48	Bytom Odrzański	2621	78	125	254	144	166	276	206	170
49	miasto	2115	63	101	198	112	136	225	167	137
50	obszar wiejski	506	15	24	56	32	30	51	39	33

wieku											Lp.
35-39	40-44	45-49	50-59	60-64	65-69	70-79	80-89	90-99	100 lat i więcej	nieustalonym	
ŻNI (cd.)											
1649	2051	2089	3014	824	755	1024	274	27	2	11	1
1342	1697	1744	2536	661	641	839	228	22	2	10	2
244	326	298	409	115	118	162	33	3	-	2	3
117	136	151	185	51	60	63	19	2	-	1	4
127	190	147	224	64	58	99	14	1	-	1	5
537	647	693	1058	281	271	366	128	15	2	7	6
317	394	436	675	174	170	196	74	11	1	7	7
220	253	257	383	107	101	170	54	4	1	-	8
561	724	753	1069	265	252	311	67	4	-	1	9
306	420	457	666	149	136	147	22	3	-	1	10
255	304	296	403	116	116	164	45	1	-	-	11
307	354	345	478	163	114	185	46	5	-	1	12
140	152	188	236	72	57	99	21	4	-	-	13
167	202	157	242	91	57	86	25	1	-	1	14
1193	1517	1502	1844	583	580	792	186	19	3	8	15
860	1116	1107	1413	427	403	544	124	12	2	4	16
84	128	148	178	56	41	64	17	2	-	-	17
56	87	91	115	35	29	41	9	1	-	-	18
28	41	57	63	21	12	23	8	1	-	-	19
544	692	659	881	264	239	338	74	7	2	2	20
296	392	426	636	172	153	189	40	4	-	1	21
248	300	233	245	92	86	149	34	3	2	1	22
232	296	300	354	107	123	142	33	3	-	2	23
100	112	125	134	27	42	39	10	-	-	-	24
132	184	175	220	80	81	103	23	3	-	2	25
333	401	395	431	156	177	248	62	7	1	4	26
168	194	204	216	86	87	117	32	5	1	2	27
165	207	191	215	70	90	131	30	2	-	2	28
3844	4667	5493	8039	2274	2079	2458	529	61	-	17	29
19230	24614	26953	36527	10211	9944	13191	3111	291	6	58	30
1936	2258	2554	3346	857	806	1173	269	21	-	-	31
575	699	775	992	272	232	314	58	2	-	-	32
575	699	775	992	272	232	314	58	2	-	-	33
657	698	840	1200	254	251	321	76	5	-	-	34
657	698	840	1200	254	251	321	76	5	-	-	35
440	442	549	859	172	153	198	41	3	-	-	36
217	256	291	341	82	98	123	35	2	-	-	37
704	861	939	1154	331	323	538	135	14	-	-	38
97	139	134	174	53	49	86	18	3	-	-	39
94	108	117	178	43	38	53	15	1	-	-	40
181	210	249	288	76	64	128	25	5	-	-	41
240	295	304	361	109	106	195	49	4	-	-	42
92	109	135	153	50	66	76	28	1	-	-	43
2550	3391	3636	5243	1435	1433	1836	442	47	1	8	44
1136	1623	1764	2554	793	730	905	217	22	1	4	45
1136	1623	1764	2554	793	730	905	217	22	1	4	46
823	1043	1110	1599	393	450	572	126	16	-	1	47
166	211	233	312	77	74	110	17	1	-	1	48
132	176	196	256	67	54	83	11	1	-	-	49
34	35	37	56	10	20	27	6	-	-	1	50

TABL. 4. LUDNOŚĆ WEDŁUG WIEKU I PŁCI ORAZ PODREGIONÓW, POWIATÓW I GMIN (cd.)

Lp.	Wyszczególnienie	Ogółem	W							MEŻCZY
			0-2 lata	3-6	7-12	13-15	16-18	19-24	25-29	
	NOWOSOLSKI (dok.)									
1	Kożuchów	7718	252	410	674	387	431	809	612	504
2	miasto	4602	142	239	363	229	253	466	372	302
3	obszar wiejski	3116	110	171	311	158	178	343	240	202
4	Nowe Miasteczko	2792	95	149	287	126	171	305	192	175
5	miasto	1413	45	68	139	58	79	169	107	88
6	obszar wiejski	1379	50	81	148	68	92	136	85	87
7	Gminy wiejskie	9377	314	533	905	460	516	1075	798	636
8	Kolsko	1592	46	100	161	87	72	164	125	113
9	Nowa Sól	3143	103	154	286	152	174	386	264	210
10	Otyń	2962	114	190	288	145	167	315	278	194
11	Siedlisko	1680	51	89	170	76	103	210	131	119
12	ŚWIEBODZIŃSKI	27451	858	1344	2498	1395	1750	3030	2097	1684
13	Gminy miejsko-wiejskie	18623	567	860	1724	948	1225	2158	1404	1104
14	Świebodzin	14457	439	677	1375	709	875	1657	1123	856
15	miasto	10463	300	461	959	503	650	1169	775	641
16	obszar wiejski	3994	139	216	416	206	225	488	348	215
17	Zbąszynek	4166	128	183	349	239	350	501	281	248
18	miasto	2492	77	102	189	145	176	320	183	133
19	obszar wiejski	1674	51	81	160	94	174	181	98	115
20	Gminy wiejskie	8828	291	484	774	447	525	872	693	580
21	Lubrza	1658	59	105	143	96	91	158	143	116
22	Łagów	2661	75	131	225	125	168	288	201	180
23	Skąpe	2622	97	142	232	130	156	234	191	153
24	Szczaniec	1887	60	106	174	96	110	192	158	131
25	WSCHOWSKI	19011	641	1013	1858	1079	1178	2134	1461	1186
26	Gminy miejsko-wiejskie	19011	641	1013	1858	1079	1178	2134	1461	1186
27	Sława	5859	200	312	584	275	361	620	462	387
28	miasto	1872	55	84	190	80	118	206	145	118
29	obszar wiejski	3987	145	228	394	195	243	414	317	269
30	Szlichtyngowa	2540	100	155	257	157	148	284	184	159
31	miasto	666	20	42	75	44	48	63	40	44
32	obszar wiejski	1874	80	113	182	113	100	221	144	115
33	Wschowa	10612	341	546	1017	647	669	1230	815	640
34	miasto	7006	204	339	665	405	437	822	535	428
35	obszar wiejski	3606	137	207	352	242	232	408	280	212
36	ZIELONOGÓRSKI	43291	1345	2205	3977	2334	2530	4771	3460	2787
37	Gminy miejsko-wiejskie	28128	888	1452	2525	1560	1680	3099	2231	1821
38	Babimost	3272	106	169	282	201	201	329	269	209
39	miasto	2062	57	105	179	136	129	214	182	118
40	obszar wiejski	1210	49	64	103	65	72	115	87	91
41	Czerwieńsk	4640	170	243	404	217	255	539	429	292
42	miasto	2066	72	97	172	97	121	248	214	125
43	obszar wiejski	2574	98	146	232	120	134	291	215	167
44	Kargowa	2813	95	156	235	183	179	278	223	180
45	miasto	1758	50	93	149	110	123	189	135	111
46	obszar wiejski	1055	45	63	86	73	56	89	88	69
47	Nowogród Bobrzański	4605	136	240	471	240	247	514	364	299
48	miasto	2496	66	113	240	119	142	298	222	162
49	obszar wiejski	2109	70	127	231	121	105	216	142	137
50	Sulechów	12798	381	644	1133	719	798	1439	946	841
51	miasto	8684	247	412	771	502	576	1026	608	531
52	obszar wiejski	4114	134	232	362	217	222	413	338	310

wieku											Lp.
35-39	40-44	45-49	50-59	60-64	65-69	70-79	80-89	90-99	100 lat i więcej	nieustalonym	
ŻNI (cd.)											
494	595	642	968	239	270	332	85	14	-	-	1
295	350	377	632	161	166	197	48	10	-	-	2
199	245	265	336	78	104	135	37	4	-	-	3
163	237	235	319	77	106	130	24	1	-	-	4
81	125	112	171	37	58	66	10	-	-	-	5
82	112	123	148	40	48	64	14	1	-	-	6
591	725	762	1090	249	253	359	99	9	-	-	3 7
103	123	126	188	45	55	64	16	4	-	-	8
181	238	265	389	86	85	124	44	1	-	-	1 9
193	227	241	329	70	79	107	21	2	-	-	2 10
114	137	130	184	48	34	64	18	2	-	-	11
1756	2223	2306	3173	954	875	1143	326	35	1	-	3 12
1147	1527	1567	2212	629	573	728	226	22	-	-	2 13
883	1218	1228	1753	490	417	579	162	14	-	-	2 14
623	874	935	1358	357	315	418	111	12	-	-	2 15
260	344	293	395	133	102	161	51	2	-	-	16
264	309	339	459	139	156	149	64	8	-	-	17
161	172	214	318	86	96	69	43	8	-	-	18
103	137	125	141	53	60	80	21	-	-	-	19
609	696	739	961	325	302	415	100	13	1	-	1 20
120	136	135	162	57	57	57	21	2	-	-	21
178	203	202	318	111	93	130	26	6	-	-	1 22
189	215	223	283	99	94	147	32	4	1	-	23
122	142	179	198	58	58	81	21	1	-	-	24
1203	1514	1494	2134	612	555	706	220	21	1	-	1 25
1203	1514	1494	2134	612	555	706	220	21	1	-	1 26
358	475	482	671	190	197	207	70	8	-	-	27
122	143	157	259	61	53	60	16	5	-	-	28
236	332	325	412	129	144	147	54	3	-	-	29
167	199	216	249	69	69	95	30	1	1	-	30
45	52	71	57	23	16	22	4	-	-	-	31
122	147	145	192	46	53	73	26	1	1	-	32
678	840	796	1214	353	289	404	120	12	-	-	1 33
452	561	537	853	254	172	252	83	7	-	-	34
226	279	259	361	99	117	152	37	5	-	-	1 35
2771	3547	3831	5070	1303	1250	1633	428	41	-	-	8 36
1780	2336	2458	3237	862	824	1078	261	29	-	-	7 37
228	237	264	352	124	125	137	34	4	-	-	1 38
147	154	160	236	78	80	67	18	1	-	-	1 39
81	83	104	116	46	45	70	16	3	-	-	40
270	377	418	583	120	115	155	47	2	-	-	4 41
118	177	197	260	48	42	61	16	-	-	-	1 42
152	200	221	323	72	73	94	31	2	-	-	3 43
187	244	218	303	76	83	143	26	2	-	-	2 44
111	159	135	191	47	56	85	12	-	-	-	2 45
76	85	83	112	29	27	58	14	2	-	-	46
290	358	399	550	147	119	189	38	4	-	-	47
148	181	239	350	74	47	83	10	2	-	-	48
142	177	160	200	73	72	106	28	2	-	-	49
805	1120	1159	1449	395	382	454	116	17	-	-	50
553	798	802	977	267	263	271	69	11	-	-	51
252	322	357	472	128	119	183	47	6	-	-	52

TABL. 4. LUDNOŚĆ WEDŁUG WIEKU I PŁCI ORAZ PODREGIONÓW, POWIATÓW I GMIN (cd.)

Lp.	Wyszczególnienie	Ogółem	W							MEŻCZY
			0-2 lata	3-6	7-12	13-15	16-18	19-24	25-29	
	ZIELONOGÓRSKI (dok.)									
1	Gminy wiejskie	15163	457	753	1452	774	850	1672	1229	966
2	Bojadła	1711	59	104	151	101	95	177	139	100
3	Świdnica	2667	74	126	227	165	157	296	189	160
4	Trzebiechów	1654	51	75	144	83	98	200	128	92
5	Zabór	1696	47	92	209	65	94	194	136	90
6	Zielona Góra	7435	226	356	721	360	406	805	637	524
7	ŻAGAŃSKI	40386	1311	1963	3439	2011	2481	4299	3102	2513
8	Gminy miejskie	14535	439	654	1137	707	866	1577	1154	877
9	Gozdnica	1720	62	90	147	76	101	189	119	107
10	Żagań	12815	377	564	990	631	765	1388	1035	770
11	Gminy miejsko-wiejskie	16995	537	832	1476	865	1108	1803	1254	1055
12	Iłowa	3573	110	167	299	182	210	386	238	222
13	miasto	1979	58	99	169	88	117	207	134	116
14	obszar wiejski	1594	52	68	130	94	93	179	104	106
15	Małomice	2728	78	137	213	140	163	317	219	142
16	miasto	1826	51	99	147	93	101	229	139	90
17	obszar wiejski	902	27	38	66	47	62	88	80	52
18	Szprotawa	10694	349	528	964	543	735	1100	797	691
19	miasto	6208	183	271	546	312	393	670	454	342
20	obszar wiejski	4486	166	257	418	231	342	430	343	349
21	Gminy wiejskie	8856	335	477	826	439	507	919	694	581
22	Brzeźnica	1924	66	110	185	94	101	198	150	125
23	Niegostawice	2243	69	109	197	126	136	234	164	135
24	Wymiarki	1242	39	52	114	65	78	136	94	63
25	Żagań	3447	161	206	330	154	192	351	286	258
26	ŻARSKI	48415	1567	2402	4298	2531	2794	5115	3959	2994
27	Gminy miejskie	19935	618	932	1634	1045	1179	2085	1685	1246
28	Łęknica	1285	55	72	121	70	89	145	99	104
29	Żary	18650	563	860	1513	975	1090	1940	1586	1142
30	Gminy miejsko-wiejskie	13329	428	673	1181	721	799	1376	1098	771
31	Jasień	3704	115	204	339	198	214	385	301	221
32	miasto	2313	75	128	206	121	121	238	201	131
33	obszar wiejski	1391	40	76	133	77	93	147	100	90
34	Lubsko	9625	313	469	842	523	585	991	797	550
35	miasto	7310	242	351	616	385	431	757	597	435
36	obszar wiejski	2315	71	118	226	138	154	234	200	115
37	Gminy wiejskie	15151	521	797	1483	765	816	1654	1176	977
38	Brody	1782	57	103	172	94	99	206	136	114
39	Lipinki Łużyckie	1585	50	85	150	80	103	155	109	103
40	Przewóz	1674	58	97	177	82	102	148	123	115
41	Trzebień	2909	101	150	268	146	151	323	264	169
42	Tuplice	1659	57	86	167	71	67	194	135	107
43	Żary	5542	198	276	549	292	294	628	409	369
	Miasto na prawach powiatu									
44	Zielona Góra	55704	1442	2043	3796	2264	2981	6872	4999	3573

wieku											Lp.
35-39	40-44	45-49	50-59	60-64	65-69	70-79	80-89	90-99	100 lat i więcej	nieustalonym	
ŻNI (dok.)											
991	1211	1373	1833	441	426	555	167	12	-	1	1
103	121	147	202	54	59	69	29	1	-	-	2
179	221	255	312	79	80	113	31	3	-	-	3
92	127	147	196	57	52	83	29	-	-	-	4
96	143	157	189	48	50	63	22	1	-	-	5
521	599	667	934	203	185	227	56	7	-	1	6
2597	3372	3674	4661	1276	1347	1862	425	30	1	22	7
895	1251	1445	1754	462	519	642	127	11	1	17	8
101	149	161	177	52	81	88	18	1	-	1	9
794	1102	1284	1577	410	438	554	109	10	1	16	10
1158	1357	1465	1960	563	570	800	179	12	-	1	11
257	302	330	374	123	136	197	36	4	-	-	12
153	171	166	212	71	77	120	19	2	-	-	13
104	131	164	162	52	59	77	17	2	-	-	14
188	243	245	290	83	91	153	24	2	-	-	15
120	172	165	190	59	66	94	11	-	-	-	16
68	71	80	100	24	25	59	13	2	-	-	17
713	812	890	1296	357	343	450	119	6	-	1	18
406	467	533	856	230	201	270	70	3	-	1	19
307	345	357	440	127	142	180	49	3	-	-	20
544	764	764	947	251	258	420	119	7	-	4	21
110	159	172	235	49	52	91	22	2	-	3	22
132	197	197	246	65	66	124	42	3	-	1	23
70	124	115	125	29	52	66	19	1	-	-	24
232	284	280	341	108	88	139	36	1	-	-	25
3057	4021	4424	5580	1581	1483	2082	471	46	2	8	26
1232	1593	1847	2486	695	596	884	161	16	-	1	27
80	94	109	145	26	30	39	7	-	-	-	28
1152	1499	1738	2341	669	566	845	154	16	-	1	29
823	1157	1225	1561	424	434	516	123	17	1	1	30
220	323	337	413	112	125	156	35	6	-	-	31
123	206	210	293	70	78	93	16	3	-	-	32
97	117	127	120	42	47	63	19	3	-	-	33
603	834	888	1148	312	309	360	88	11	1	1	34
454	617	701	901	238	241	270	64	8	1	1	35
149	217	187	247	74	68	90	24	3	-	-	36
1002	1271	1352	1533	462	453	682	187	13	1	6	37
109	155	184	161	43	57	71	20	1	-	-	38
112	144	142	140	57	55	76	23	1	-	-	39
127	160	137	147	47	51	87	13	3	-	-	40
184	225	242	339	83	97	136	29	2	-	-	41
102	121	159	192	60	48	72	20	1	-	-	42
368	466	488	554	172	145	240	82	5	1	6	43
3360	4288	5034	7320	2193	2195	2756	530	50	-	8	44

TABL. 4. LUDNOŚĆ WEDŁUG WIEKU I PŁCI ORAZ PODREGIONÓW, POWIATÓW I GMIN (cd.)

Lp.	Wyszczególnienie	Ogółem	W							
			0-2 lata	3-6	7-12	13-15	16-18	19-24	25-29	30-34
										KOBIE
1	OGÓŁEM	518812	14322	21601	40457	23849	27962	52010	37918	30831
2	PODREGION									
	GORZOWSKI	194792	5324	7950	15192	9105	10695	19274	14358	11895
	Powiaty									
3	GORZOWSKI	31887	982	1482	2801	1600	1792	3116	2298	2038
4	Gminy miejskie	8800	271	390	653	399	487	860	670	564
5	Kostrzyn	8800	271	390	653	399	487	860	670	564
6	Gminy miejsko-wiejskie	6670	214	323	644	337	370	657	466	425
7	Witnica	6670	214	323	644	337	370	657	466	425
8	miasto	3511	103	148	326	167	201	364	262	231
9	obszar wiejski	3159	111	175	318	170	169	293	204	194
10	Gminy wiejskie	16417	497	769	1504	864	935	1599	1162	1049
11	Bogdaniec	3208	101	144	294	170	166	328	241	184
12	Deszczno	3572	102	201	304	192	195	358	278	235
13	Kłodawa	2699	91	106	231	135	156	283	179	179
14	Lubiszyn	3237	104	147	277	167	195	275	227	221
15	Santok	3701	99	171	398	200	223	355	237	230
16	MIĘDZYRZECKI	29779	811	1255	2419	1541	1819	2653	2089	1777
17	Gminy miejsko-wiejskie	22566	631	920	1805	1154	1326	2000	1587	1371
18	Międzyrzecz	12643	335	471	983	654	732	1048	887	783
19	miasto	9698	243	353	707	508	549	778	673	584
20	obszar wiejski	2945	92	118	276	146	183	270	214	199
21	Skwierzyna	6671	205	270	571	335	396	659	463	404
22	miasto	5278	153	205	461	263	304	515	370	325
23	obszar wiejski	1393	52	65	110	72	92	144	93	79
24	Trzciel	3252	91	179	251	165	198	293	237	184
25	miasto	1213	25	50	79	64	78	115	78	70
26	obszar wiejski	2039	66	129	172	101	120	178	159	114
27	Gminy wiejskie	7213	180	335	614	387	493	653	502	406
28	Bledzew	2285	68	102	190	121	153	213	155	115
29	Przytoczna	2822	64	132	238	163	198	270	183	144
30	Pszczew	2106	48	101	186	103	142	170	164	147
31	SŁUBICKI	23841	680	1061	1914	1135	1368	2675	1778	1497
32	Gminy miejsko-wiejskie	21749	600	948	1724	1047	1241	2471	1622	1353
33	Cybinka	3359	94	166	284	179	189	319	236	201
34	miasto	1306	27	58	113	59	64	123	83	84
35	obszar wiejski	2053	67	108	171	120	125	196	153	117
36	Ośno Lubuskie	3160	108	160	275	157	202	291	238	196
37	miasto	1901	65	82	148	86	133	188	126	118
38	obszar wiejski	1259	43	78	127	71	69	103	112	78
39	Rzepin	4922	130	218	406	252	306	496	378	293
40	miasto	3252	89	134	255	165	166	304	263	196
41	obszar wiejski	1670	41	84	151	87	140	192	115	97
42	Słubice	10308	268	404	759	459	544	1365	770	663
43	miasto	9132	238	343	659	388	471	1253	692	587
44	obszar wiejski	1176	30	61	100	71	73	112	78	76
45	Gminy wiejskie	2092	80	113	190	88	127	204	156	144
46	Górzycza	2092	80	113	190	88	127	204	156	144

wiek											Lp.	
35-39	40-44	45-49	50-59	60-64	65-69	70-79	80-89	90-99	100 lat i więcej	nieustalonym		
TY	31291	39991	44146	62073	21234	22117	36768	10507	1610	39	86	1
	12015	15065	16765	23301	7914	8090	13246	3939	608	13	43	2
	2030	2523	2466	3363	1139	1253	2245	660	96	2	1	3
	597	734	739	1008	389	368	511	142	17	1	-	4
	597	734	739	1008	389	368	511	142	17	1	-	5
	403	479	466	630	226	292	558	153	26	-	-	6
	403	479	466	630	226	292	558	153	26	-	1	7
	197	267	256	364	118	150	274	75	7	-	1	8
	206	212	210	266	108	142	284	78	19	-	-	9
	1030	1310	1261	1725	524	593	1176	365	53	1	-	10
	192	250	235	359	124	128	202	69	21	-	-	11
	223	266	282	376	116	128	229	79	8	-	-	12
	173	234	227	292	81	90	182	51	9	-	-	13
	216	250	233	316	108	132	292	70	7	-	-	14
	226	310	284	382	95	115	271	96	8	1	-	15
	1918	2323	2474	3481	1213	1250	2042	627	80	1	6	16
	1458	1780	1907	2645	940	947	1543	491	55	1	5	17
	803	1002	1097	1555	560	573	862	266	27	1	4	18
	612	795	881	1261	444	452	646	190	18	1	3	19
	191	207	216	294	116	121	216	76	9	-	1	20
	453	550	569	745	238	247	414	134	17	-	1	21
	374	461	466	599	186	185	297	99	14	-	1	22
	79	89	103	146	52	62	117	35	3	-	-	23
	202	228	241	345	142	127	267	91	11	-	-	24
	78	99	97	144	60	45	99	30	2	-	-	25
	124	129	144	201	82	82	168	61	9	-	-	26
	460	543	567	836	273	303	499	136	25	-	1	27
	140	178	175	246	97	105	189	30	7	-	1	28
	187	230	219	326	102	111	181	66	8	-	-	29
	133	135	173	264	74	87	129	40	10	-	-	30
	1540	1879	1808	2578	918	987	1544	410	65	-	4	31
	1411	1727	1684	2399	840	881	1377	363	58	-	3	32
	204	249	241	366	136	134	268	76	17	-	-	33
	80	103	95	159	51	48	115	39	5	-	-	34
	124	146	146	207	85	86	153	37	12	-	-	35
	193	245	255	278	129	124	235	64	10	-	-	36
	129	156	156	170	78	70	148	42	6	-	-	37
	64	89	99	108	51	54	87	22	4	-	-	38
	312	377	388	528	206	216	317	84	15	-	-	39
	201	260	279	379	144	148	207	53	9	-	-	40
	111	117	109	149	62	68	110	31	6	-	-	41
	702	856	800	1227	369	407	557	139	16	-	3	42
	595	751	725	1135	337	357	472	119	7	-	3	43
	107	105	75	92	32	50	85	20	9	-	-	44
	129	152	124	179	78	106	167	47	7	-	1	45
	129	152	124	179	78	106	167	47	7	-	1	46

TABL. 4. LUDNOŚĆ WEDŁUG WIEKU I PŁCI ORAZ PODREGIONÓW, POWIATÓW I GMIN (cd.)

Lp.	Wyszczególnienie	Ogółem	W							KOBIE
			0-2 lata	3-6	7-12	13-15	16-18	19-24	25-29	
1	STRZELECKO-DREZDENECKI	25726	760	1141	2166	1303	1501	2432	1774	1470
2	Gminy miejsko-wiejskie	21435	617	932	1769	1059	1271	2050	1477	1213
3	Dobiegniew	3539	106	129	311	178	200	305	225	217
4	miasto	1666	41	39	143	75	106	156	105	95
5	obszar wiejski	1873	65	90	168	103	94	149	120	122
6	Drezdenko	8882	240	405	776	429	484	849	620	484
7	miasto	5468	123	229	449	258	299	519	370	295
8	obszar wiejski	3414	117	176	327	171	185	330	250	189
9	Strzelce Krajeńskie	9014	271	398	682	452	587	896	632	512
10	miasto	5398	155	214	359	272	392	568	366	292
11	obszar wiejski	3616	116	184	323	180	195	328	266	220
12	Gminy wiejskie	4291	143	209	397	244	230	382	297	257
13	Stare Kurowo	2104	56	101	192	133	118	192	138	121
14	Zwierzyn	2187	87	108	205	111	112	190	159	136
15	SULECIŃSKI	17794	525	816	1590	904	944	1538	1264	1093
16	Gminy miejsko-wiejskie	13264	372	605	1147	647	745	1161	961	833
17	Lubniewice	1542	50	74	109	85	83	140	107	87
18	miasto	1008	31	55	69	55	54	90	75	54
19	obszar wiejski	534	19	19	40	30	29	50	32	33
20	Sulecin	8274	211	363	696	387	469	744	621	544
21	miasto	5061	109	185	373	216	295	483	348	300
22	obszar wiejski	3213	102	178	323	171	174	261	273	244
23	Torzym	3448	111	168	342	175	193	277	233	202
24	miasto	1316	29	57	128	68	79	103	92	71
25	obszar wiejski	2132	82	111	214	107	114	174	141	131
26	Gminy wiejskie	4530	153	211	443	257	199	377	303	260
27	Krzyszczycy	2143	70	82	212	121	81	162	145	126
28	Słońsk	2387	83	129	231	136	118	215	158	134
29	Miasto na prawach powiatu									
29	Gorzów Wlkp.	65765	1566	2195	4302	2622	3271	6860	5155	4020
30	PODREGION ZIELONOGÓRSKI	324020	8998	13651	25265	14744	17267	32736	23560	18936
31	Powiaty									
31	KROŚNIĘSKI	29194	839	1353	2406	1386	1565	2842	2179	1755
32	Gmina miejska	9081	250	400	714	409	482	792	698	580
33	Gubin	9081	250	400	714	409	482	792	698	580
34	Gminy miejsko-wiejskie	9509	244	375	745	433	483	986	727	568
35	Krosno Odrzańskie	9509	244	375	745	433	483	986	727	568
36	miasto	6377	150	246	477	265	327	638	512	399
37	obszar wiejski	3132	94	129	268	168	156	348	215	169
38	Gminy wiejskie	10604	345	578	947	544	600	1064	754	607
39	Bobrowice	1609	49	75	143	78	82	159	118	87
40	Bytnica	1347	48	74	115	79	73	130	89	73
41	Dąbie	2502	87	149	222	133	158	265	169	147
42	Gubin	3651	122	192	342	188	208	374	271	210
43	Maszewo	1495	39	88	125	66	79	136	107	90
44	NOWOSOLSKI	44928	1245	1993	3558	1977	2422	4365	3113	2571
45	Gmina miejska	21613	528	832	1477	903	1110	2100	1439	1152
46	Nowa Sól	21613	528	832	1477	903	1110	2100	1439	1152
47	Gminy miejsko-wiejskie	13744	407	670	1166	634	777	1294	987	831
48	Bytom Odrzański	2708	74	135	238	132	142	271	210	158
49	miasto	2247	58	110	192	104	120	234	180	133
50	obszar wiejski	461	16	25	46	28	22	37	30	25

wiek											Lp.
35-39	40-44	45-49	50-59	60-64	65-69	70-79	80-89	90-99	100 lat i więcej	nieustalonym	
TY (cd.)											
1544	1900	2035	3001	1015	1047	1929	608	92	1	7	1
1273	1623	1722	2571	844	866	1576	493	72	1	6	2
210	270	245	395	144	176	313	102	13	-	-	3
97	142	137	196	65	80	133	49	7	-	-	4
113	128	108	199	79	96	180	53	6	-	-	5
488	647	718	1075	352	351	707	212	38	1	6	6
302	415	494	714	231	217	394	126	26	1	6	7
186	232	224	361	121	134	313	86	12	-	-	8
575	706	759	1101	348	339	556	179	21	-	-	9
369	449	505	702	203	178	270	93	11	-	-	10
206	257	254	399	145	161	286	86	10	-	-	11
271	277	313	430	171	181	353	115	20	-	1	12
130	132	167	214	89	88	169	53	10	-	1	13
141	145	146	216	82	93	184	62	10	-	-	14
1117	1339	1419	1859	703	790	1379	441	70	1	2	15
829	1007	1090	1435	532	552	973	319	54	1	1	16
93	111	139	187	58	60	127	29	3	-	-	17
61	79	88	126	39	38	74	18	2	-	-	18
32	32	51	61	19	22	53	11	1	-	-	19
501	619	681	909	335	348	588	219	38	1	-	20
299	393	477	662	246	218	332	107	17	1	-	21
202	226	204	247	89	130	256	112	21	-	-	22
235	277	270	339	139	144	258	71	13	-	1	23
106	130	119	127	46	49	87	21	3	-	1	24
129	147	151	212	93	95	171	50	10	-	-	25
288	332	329	424	171	238	406	122	16	-	1	26
129	164	150	222	85	124	186	74	9	-	1	27
159	168	179	202	86	114	220	48	7	-	-	28
3866	5101	6563	9019	2926	2763	4107	1193	205	8	23	29
19276	24926	27381	38772	13320	14027	23522	6568	1002	26	43	30
1797	2273	2460	3339	1122	1185	2039	569	78	5	2	31
559	798	751	1100	412	415	569	128	19	5	-	32
559	798	751	1100	412	415	569	128	19	5	-	33
598	722	900	1198	330	359	648	165	28	-	-	34
598	722	900	1198	330	359	648	165	28	-	-	35
404	503	648	865	219	252	374	80	18	-	-	36
194	219	252	333	111	107	274	85	10	-	-	37
640	753	809	1041	380	411	822	276	31	-	2	38
78	118	126	183	71	72	109	51	10	-	-	39
80	88	116	141	45	54	103	37	2	-	-	40
175	183	205	230	63	78	174	55	9	-	-	41
234	247	256	340	134	134	300	94	5	-	-	42
73	117	106	147	67	73	136	39	5	-	2	43
2564	3385	3892	5495	1817	1985	3451	946	132	4	13	44
1207	1746	2016	2891	956	1029	1731	434	54	3	5	45
1207	1746	2016	2891	956	1029	1731	434	54	3	5	46
813	955	1107	1588	540	602	1020	298	48	1	6	47
189	172	214	321	95	105	182	59	8	-	3	48
158	148	181	278	77	85	136	43	7	-	3	49
31	24	33	43	18	20	46	16	1	-	-	50

TABL. 4. LUDNOŚĆ WEDŁUG WIEKU I PŁCI ORAZ PODREGIONÓW, POWIATÓW I GMIN (cd.)

Lp.	Wyszczególnienie	Ogółem	W							30-34		
			0-2 lata	3-6	7-12	13-15	16-18	19-24	25-29			
	NOWOSOLSKI (dok.)											
1	Koźuchów	8228	253	394	675	366	451	758	592	503		
2	miasto	5034	148	217	386	229	254	439	355	313		
3	obszar wiejski	3194	105	177	289	137	197	319	237	190		
4	Nowe Miasteczko	2808	80	141	253	136	184	265	185	170		
5	miasto	1439	45	55	118	57	94	137	90	85		
6	obszar wiejski	1369	35	86	135	79	90	128	95	85		
7	Gminy wiejskie	9571	310	491	915	440	535	971	687	588		
8	Kolsko	1638	52	73	149	74	98	171	105	104		
9	Nowa Sól	3284	106	167	307	137	183	310	254	185		
10	Otyń	2924	100	174	259	136	145	305	217	200		
11	Siedlisko	1725	52	77	200	93	109	185	111	99		
12	ŚWIEBODZIŃSKI	28753	828	1305	2407	1404	1639	2756	1982	1598		
13	Gminy miejsko-wiejskie	19857	541	886	1634	959	1180	1896	1378	1109		
14	Świebodzin	15511	408	683	1237	743	915	1454	1105	872		
15	miasto	11459	263	475	848	518	689	1060	838	658		
16	obszar wiejski	4052	145	208	389	225	226	394	267	214		
17	Zbąszynek	4346	133	203	397	216	265	442	273	237		
18	miasto	2640	77	123	213	130	167	264	187	127		
19	obszar wiejski	1706	56	80	184	86	98	178	86	110		
20	Gminy wiejskie	8896	287	419	773	445	459	860	604	489		
21	Lubrza	1606	52	84	160	72	85	163	118	99		
22	Łagów	2552	57	108	191	118	132	246	157	148		
23	Skąpe	2695	79	119	238	136	127	239	180	134		
24	Szczaniec	2043	99	108	184	119	115	212	149	108		
25	WSCHOWSKI	19613	681	905	1725	1018	1099	1907	1396	1189		
26	Gminy miejsko-wiejskie	19613	681	905	1725	1018	1099	1907	1396	1189		
27	Sława	6043	227	308	506	310	341	618	449	374		
28	miasto	2007	58	90	153	110	114	188	142	125		
29	obszar wiejski	4036	169	218	353	200	227	430	307	249		
30	Szlichtyngowa	2540	98	131	261	126	137	228	193	159		
31	miasto	677	20	30	62	36	35	62	49	46		
32	obszar wiejski	1863	78	101	199	90	102	166	144	113		
33	Wschowa	11030	356	466	958	582	621	1061	754	656		
34	miasto	7552	211	288	646	368	413	705	529	458		
35	obszar wiejski	3478	145	178	312	214	208	356	225	198		
36	ZIELONOGÓRSKI	44469	1354	1995	3919	2185	2429	4555	3376	2680		
37	Gminy miejsko-wiejskie	29216	870	1302	2534	1498	1619	3066	2204	1711		
38	Babimost	3283	126	173	274	189	189	298	256	206		
39	miasto	2088	71	122	176	115	129	185	161	142		
40	obszar wiejski	1195	55	51	98	74	60	113	95	64		
41	Czerwieńsk	4740	141	222	420	217	250	502	384	287		
42	miasto	2098	46	95	181	89	117	213	183	137		
43	obszar wiejski	2642	95	127	239	128	133	289	201	150		
44	Kargowa	2904	122	125	250	153	171	291	223	166		
45	miasto	1846	79	74	165	104	100	176	140	112		
46	obszar wiejski	1058	43	51	85	49	71	115	83	54		
47	Nowogród Bobrzański	4719	141	241	460	219	244	495	389	311		
48	miasto	2544	74	117	222	105	120	293	228	165		
49	obszar wiejski	2175	67	124	238	114	124	202	161	146		
50	Sulechów	13570	340	541	1130	720	765	1480	952	741		
51	miasto	9434	208	351	767	506	560	1056	636	509		
52	obszar wiejski	4136	132	190	363	214	205	424	316	232		

KOBIE

wieku											Lp.
35-39	40-44	45-49	50-59	60-64	65-69	70-79	80-89	90-99	100 lat i więcej	nieustalonym	
TY (cd.)											
470	554	678	993	326	378	626	179	29	1	2	1
287	360	433	665	211	235	377	105	19	1	-	2
183	194	245	328	115	143	249	74	10	-	2	3
154	229	215	274	119	119	212	60	11	-	1	4
87	117	122	156	68	66	103	34	5	-	-	5
67	112	93	118	51	53	109	26	6	-	1	6
544	684	769	1016	321	354	700	214	30	-	2	7
91	110	140	181	75	50	113	48	4	-	-	8
179	227	268	360	93	131	282	80	14	-	1	9
168	216	235	304	98	110	199	50	7	-	1	10
106	131	126	171	55	63	106	36	5	-	-	11
1781	2182	2274	3424	1162	1222	2050	636	100	2	1	12
1237	1543	1635	2466	778	790	1334	430	59	1	1	13
974	1222	1302	1961	597	633	1033	321	49	1	1	14
725	933	1025	1533	448	475	734	204	31	1	1	15
249	289	277	428	149	158	299	117	18	-	-	16
263	321	333	505	181	157	301	109	10	-	-	17
150	203	230	352	111	90	147	63	6	-	-	18
113	118	103	153	70	67	154	46	4	-	-	19
544	639	639	958	384	432	716	206	41	1	-	20
95	111	117	151	61	68	115	46	9	-	-	21
156	176	195	331	117	134	213	63	10	-	-	22
182	195	177	288	130	152	247	60	11	1	-	23
111	157	150	188	76	78	141	37	11	-	-	24
1191	1460	1499	2261	724	696	1335	457	67	1	2	25
1191	1460	1499	2261	724	696	1335	457	67	1	2	26
332	435	467	688	219	185	412	147	22	1	2	27
111	158	187	259	78	63	111	50	8	-	2	28
221	277	280	429	141	122	301	97	14	1	-	29
157	186	180	247	78	96	192	60	11	-	-	30
47	51	48	73	19	27	57	12	3	-	-	31
110	135	132	174	59	69	135	48	8	-	-	32
702	839	852	1326	427	415	731	250	34	-	-	33
480	589	635	981	302	282	475	166	24	-	-	34
222	250	217	345	125	133	256	84	10	-	-	35
2780	3401	3714	4932	1575	1633	2858	926	149	3	5	36
1830	2197	2471	3240	1075	1123	1817	563	89	2	5	37
208	248	242	342	149	142	170	63	8	-	-	38
121	164	164	233	93	87	85	35	5	-	-	39
87	84	78	109	56	55	85	28	3	-	-	40
276	329	461	523	149	168	300	98	9	-	4	41
117	173	228	244	51	72	115	32	2	-	3	42
159	156	233	279	98	96	185	66	7	-	1	43
185	208	192	324	104	127	198	57	8	-	-	44
122	134	130	211	64	84	116	28	7	-	-	45
63	74	62	113	40	43	82	29	1	-	-	46
289	298	397	507	148	186	307	72	15	-	-	47
146	181	272	323	74	73	122	25	4	-	-	48
143	117	125	184	74	113	185	47	11	-	-	49
872	1114	1179	1544	525	500	842	273	49	2	1	50
644	823	856	1102	360	329	520	173	31	2	1	51
228	291	323	442	165	171	322	100	18	-	-	52

TABL. 4. LUDNOŚĆ WEDŁUG WIEKU I PŁCI ORAZ PODREGIONÓW, POWIATÓW I GMIN (dok.)

Lp.	Wyszczególnienie	Ogółem	W							KOBIE
			0-2 lata	3-6	7-12	13-15	16-18	19-24	25-29	
	ZIELONOGÓRSKI (dok.)									
1	Gminy wiejskie	15253	484	693	1385	687	810	1489	1172	969
2	Bojadła	1720	64	83	151	79	98	171	133	92
3	Świdnica	2677	74	137	242	103	129	251	196	165
4	Trzebiechów	1629	63	73	141	101	81	156	102	90
5	Zabór	1658	60	64	162	72	96	154	130	103
6	Zielona Góra	7569	223	336	689	332	406	757	611	519
7	ŻAGAŃSKI	42878	1216	1866	3380	2028	2373	4044	2957	2456
8	Gminy miejskie	15792	404	604	1109	699	872	1510	1042	830
9	Gozdnica	1826	51	90	135	77	100	164	122	76
10	Żagań	13966	353	514	974	622	772	1346	920	754
11	Gminy miejsko-wiejskie	17984	500	780	1428	878	1014	1658	1250	1039
12	Iłowa	3767	114	155	284	171	230	341	238	202
13	miasto	2151	52	88	160	98	131	178	134	130
14	obszar wiejski	1616	62	67	124	73	99	163	104	72
15	Małomice	2869	86	114	211	155	151	295	186	131
16	miasto	1944	55	74	148	103	100	188	120	99
17	obszar wiejski	925	31	40	63	52	51	107	66	32
18	Szprotawa	11348	300	511	933	552	633	1022	826	706
19	miasto	6700	146	266	479	309	360	635	450	359
20	obszar wiejski	4648	154	245	454	243	273	387	376	347
21	Gminy wiejskie	9102	312	482	843	451	487	876	665	587
22	Brzeźnica	1882	70	111	191	97	99	184	137	119
23	Niegostawice	2393	82	121	219	121	134	221	155	139
24	Wymiarki	1312	38	54	104	63	80	136	85	65
25	Żagań	3515	122	196	329	170	174	335	288	264
26	ŻARSKI	51596	1449	2260	4167	2481	2751	4730	3732	3065
27	Gminy miejskie	22156	553	884	1675	1008	1139	1962	1673	1284
28	Łęknica	1385	39	87	121	76	89	167	121	94
29	Żary	20771	514	797	1554	932	1050	1795	1552	1190
30	Gminy miejsko-wiejskie	13943	422	627	1116	691	765	1317	981	804
31	Jasień	3771	105	187	318	169	171	357	301	221
32	miasto	2377	59	119	186	92	101	220	206	141
33	obszar wiejski	1394	46	68	132	77	70	137	95	80
34	Lubsko	10172	317	440	798	522	594	960	680	583
35	miasto	7828	240	315	572	372	466	727	518	455
36	obszar wiejski	2344	77	125	226	150	128	233	162	128
37	Gminy wiejskie	15497	474	749	1376	782	847	1451	1078	977
38	Brody	1804	54	94	154	111	115	158	126	100
39	Lipinki Łużyckie	1648	44	70	138	82	85	153	96	113
40	Przewóz	1697	56	89	167	86	88	174	103	108
41	Trzebiel	2977	99	155	264	140	168	278	201	180
42	Tuplice	1671	39	74	147	86	76	140	118	106
43	Żary	5700	182	267	506	277	315	548	434	370
44	Miasto na prawach powiatu Zielona Góra	62589	1386	1974	3703	2265	2989	7537	4825	3622

wieku											Lp.
35-39	40-44	45-49	50-59	60-64	65-69	70-79	80-89	90-99	100 lat i więcej	nieustalonym	
TY (dok.)											
950	1204	1243	1692	500	510	1041	363	60	1	-	1
80	106	120	195	73	56	157	53	9	-	-	2
160	216	234	295	92	101	201	72	9	-	-	3
88	105	129	170	60	67	140	48	14	1	-	4
111	138	139	158	52	65	115	35	4	-	-	5
511	639	621	874	223	221	428	155	24	-	-	6
2561	3357	3500	4873	1799	2042	3475	809	131	5	6	7
970	1409	1484	1892	718	791	1152	265	38	-	3	8
102	155	161	194	92	112	159	31	4	-	1	9
868	1254	1323	1698	626	679	993	234	34	-	2	10
1084	1309	1402	2104	752	869	1512	333	66	4	2	11
237	288	290	408	171	174	371	76	17	-	-	12
138	165	166	242	110	92	216	39	12	-	-	13
99	123	124	166	61	82	155	37	5	-	-	14
175	214	225	317	126	152	275	43	13	-	-	15
121	153	155	230	93	99	174	25	7	-	-	16
54	61	70	87	33	53	101	18	6	-	-	17
672	807	887	1379	455	543	866	214	36	4	2	18
384	502	572	948	288	344	515	118	20	3	2	19
288	305	315	431	167	199	351	96	16	1	-	20
507	639	614	877	329	382	811	211	27	1	1	21
107	133	123	193	67	62	150	35	4	-	-	22
115	163	159	233	95	118	235	73	10	-	-	23
72	103	105	118	54	72	125	30	7	-	1	24
213	240	227	333	113	130	301	73	6	1	-	25
3147	4038	4251	5901	2153	2268	3983	1061	150	3	6	26
1376	1778	1971	2777	957	953	1674	442	47	1	2	27
77	94	106	148	31	33	78	22	2	-	-	28
1299	1684	1865	2629	926	920	1596	420	45	1	2	29
820	1108	1150	1547	582	640	1047	278	46	-	2	30
227	294	299	412	164	176	297	65	8	-	-	31
146	191	207	284	110	103	166	42	4	-	-	32
81	103	92	128	54	73	131	23	4	-	-	33
593	814	851	1135	418	464	750	213	38	-	2	34
445	643	709	903	339	367	575	153	27	-	2	35
148	171	142	232	79	97	175	60	11	-	-	36
951	1152	1130	1577	614	675	1262	341	57	2	2	37
129	139	134	162	73	80	139	32	4	-	-	38
106	138	108	163	67	82	157	42	4	-	-	39
114	123	111	148	76	84	124	38	8	-	-	40
176	187	202	332	134	130	243	78	10	-	-	41
93	135	142	196	63	72	152	27	4	1	-	42
333	430	433	576	201	227	447	124	27	1	2	43
3455	4830	5791	8547	2968	2996	4331	1164	195	3	8	44

TABL. 5. LUDNOŚĆ WEDŁUG GRUP WIEKU I PŁCI ORAZ PODREGIONÓW, POWIATÓW I GMIN

Lp.	Wyszczególnienie	Ogółem	Ekonomiczne grupy		
			przedprodukcyjny	produ	
				razem	mobilny
					OGÓ
1	OGÓLEM	1008954	241944	632523	407981
2	PODREGION GORZOWSKI	380276	91390	239508	154810
	Powiaty				
3	GORZOWSKI	62881	16330	38634	25836
4	Gminy miejskie	17111	4182	10855	7193
5	Kostrzyn.....	17111	4182	10855	7193
6	Gminy miejsko-wiejskie	12931	3496	7601	5176
7	Witnica.....	12931	3496	7601	5176
8	miasto.....	6832	1767	4159	2796
9	obszar wiejski.....	6099	1729	3442	2380
10	Gminy wiejskie	32839	8652	20178	13467
11	Bogdaniec.....	6402	1645	3944	2631
12	Deszczno.....	7129	1870	4431	2967
13	Kłodawa.....	5412	1391	3407	2224
14	Lubiszyn.....	6577	1753	3920	2675
15	Santok.....	7319	1993	4476	2970
16	MIĘDZYRZECKI	58773	14697	36415	23506
17	Gminy miejsko-wiejskie	44229	10986	27425	17687
18	Międzyrzecz.....	24913	6053	15460	9842
19	miasto.....	18958	4493	11872	7415
20	obszar wiejski.....	5955	1560	3588	2427
21	Skwierzyna.....	12939	3314	8111	5339
22	miasto.....	10212	2597	6490	4267
23	obszar wiejski.....	2727	717	1621	1072
24	Trzciel.....	6377	1619	3854	2506
25	miasto.....	2396	575	1498	959
26	obszar wiejski.....	3981	1044	2356	1547
27	Gminy wiejskie	14544	3711	8990	5819
28	Bledzew.....	4646	1199	2799	1815
29	Przytoczna.....	5793	1443	3663	2393
30	Pszczew.....	4105	1069	2528	1611
31	ŚLUBICKI	46684	11744	29275	19842
32	Gminy miejsko-wiejskie	42564	10618	26869	18146
33	Cybinka.....	6734	1745	4066	2703
34	miasto.....	2596	635	1588	1034
35	obszar wiejski.....	4138	1110	2478	1669
36	Ośno Lubuskie.....	6281	1708	3777	2550
37	miasto.....	3716	992	2253	1515
38	obszar wiejski.....	2565	716	1524	1035
39	Rzepin.....	9840	2616	6012	4041
40	miasto.....	6357	1594	3959	2566
41	obszar wiejski.....	3483	1022	2053	1475
42	Ślubice.....	19709	4549	13014	8852
43	miasto.....	17306	3852	11606	7836
44	obszar wiejski.....	2403	697	1408	1016
45	Gminy wiejskie	4120	1126	2406	1696
46	Górzycza.....	4120	1126	2406	1696

wieku		Biologiczne grupy wieku			Wiek nieustalony	Lp.
kcyjny	poprodukcyjny	0-14 lat	15-64 lata	65 lat i więcej		
niemobilny						
LEM						
224542	134285	188132	707569	113051	202	1
84698	49277	70775	268037	41363	101	2
12798	7914	12965	43138	6775	3	3
3662	2073	3282	12144	1684	1	4
3662	2073	3282	12144	1684	1	5
2425	1833	2823	8500	1607	1	6
2425	1833	2823	8500	1607	1	7
1363	905	1426	4618	787	1	8
1062	928	1397	3882	820	-	9
6711	4008	6860	22494	3484	1	10
1313	812	1322	4391	688	1	11
1464	828	1490	4927	712	-	12
1183	614	1076	3803	533	-	13
1245	904	1375	4406	796	-	14
1506	850	1597	4967	755	-	15
12909	7649	11239	41086	6436	12	16
9738	5807	8428	30923	4867	11	17
5618	3392	4555	17518	2832	8	18
4457	2586	3317	13492	2142	7	19
1161	806	1238	4026	690	1	20
2772	1511	2619	9044	1273	3	21
2223	1122	2057	7216	936	3	22
549	389	562	1828	337	-	23
1348	904	1254	4361	762	-	24
539	323	432	1701	263	-	25
809	581	822	2660	499	-	26
3171	1842	2811	10163	1569	1	27
984	647	901	3194	550	1	28
1270	687	1063	4145	585	-	29
917	508	847	2824	434	-	30
9433	5647	9103	32834	4729	18	31
8723	5060	8199	30128	4220	17	32
1363	922	1383	4564	786	1	33
554	373	513	1761	322	-	34
809	549	870	2803	464	1	35
1227	796	1322	4292	667	-	36
738	471	759	2564	393	-	37
489	325	563	1728	274	-	38
1971	1211	1958	6876	1005	1	39
1393	803	1243	4454	659	1	40
578	408	715	2422	346	-	41
4162	2131	3536	14396	1762	15	42
3770	1833	2991	12804	1496	15	43
392	298	545	1592	266	-	44
710	587	904	2706	509	1	45
710	587	904	2706	509	1	46

TABL. 5. LUDNOŚĆ WEDŁUG GRUP WIEKU I PŁCI ORAZ PODREGIONÓW, POWIATÓW I GMIN

Lp.	Wyszczególnienie	Ogółem	Ekonomiczne grupy		
			przedprodukcyjny	produ	
				razem	mobilny
OGÓ					
1	STRZELECKO-DREZDENECKI ...	50525	12815	30918	19955
2	Gminy miejsko-wiejskie	41963	10525	25838	16604
3	Dobiegniew.....	7027	1768	4193	2731
4	miasto	3226	758	1989	1269
5	obszar wiejski.....	3801	1010	2204	1462
6	Drezdenko.....	17322	4343	10523	6698
7	miasto	10508	2506	6542	4049
8	obszar wiejski.....	6814	1837	3981	2649
9	Strzelce Krajeńskie	17614	4414	11122	7175
10	miasto	10341	2518	6759	4280
11	obszar wiejski.....	7273	1896	4363	2895
12	Gminy wiejskie.....	8562	2290	5080	3351
13	Stare Kurowo.....	4149	1094	2464	1587
14	Zwierzyn.....	4413	1196	2616	1764
15	SULECIŃSKI.....	35499	9260	21265	14058
16	Gminy miejsko-wiejskie	26264	6779	15964	10492
17	Lubniewice	3024	734	1889	1181
18	miasto	1932	458	1223	768
19	obszar wiejski.....	1092	276	666	413
20	Sulęcín.....	16314	4145	9978	6584
21	miasto	9862	2309	6245	3872
22	obszar wiejski.....	6452	1836	3733	2712
23	Torzým.....	6926	1900	4097	2727
24	miasto	2532	677	1557	1025
25	obszar wiejski.....	4394	1223	2540	1702
26	Gminy wiejskie.....	9235	2481	5301	3566
27	Krzeszyce.....	4466	1185	2558	1680
28	Słońsk	4769	1296	2743	1886
Miasto na prawach powiatu					
29	Gorzów Wlkp.	125914	26544	83001	51613
30	PODREGION ZIELONOGÓRSKI ...	628678	150554	393015	253171
Powiaty					
31	KROŚNIEŃSKI	57523	14384	35870	23314
32	Gmina miejska	17450	4275	11021	7131
33	Gubin	17450	4275	11021	7131
34	Gminy miejsko-wiejskie	18817	4468	12166	7774
35	Krosno Odrzańskie.....	18817	4468	12166	7774
36	miasto	12513	2872	8303	5210
37	obszar wiejski.....	6304	1596	3863	2564
38	Gminy wiejskie.....	21256	5641	12683	8409
39	Bobrowice.....	3163	796	1898	1228
40	Bytnica.....	2679	694	1637	1042
41	Dąbie.....	5123	1390	3132	2084
42	Gubin	7284	1998	4265	2895
43	Maszewo.....	3007	763	1751	1160
44	NOWOSOLSKI	86999	20924	53960	34259
45	Gmina miejska	41176	9023	26062	16044
46	Nowa Sól	41176	9023	26062	16044
47	Gminy miejsko-wiejskie	26875	6859	16336	10539
48	Bytom Odrzański	5329	1373	3301	2144
49	miasto	4362	1097	2765	1787
50	obszar wiejski.....	967	276	536	357

(cd.)

wieku		Biologiczne grupy wieku			Wiek nieustalony	Lp.
kcyjny	poprodukcyjny	0-14 lat	15-64 lata	65 lat i więcej		
niemobilny						
LEM (cd.)						
10963	6774	9905	34843	5759	18	1
9234	5584	8086	29121	4740	16	2
1462	1064	1386	4719	920	2	3
720	478	586	2226	413	1	4
742	586	800	2493	507	1	5
3825	2443	3384	11834	2091	13	6
2493	1447	1922	7357	1216	13	7
1332	996	1462	4477	875	-	8
3947	2077	3316	12568	1729	1	9
2479	1063	1814	7666	860	1	10
1468	1014	1502	4902	869	-	11
1729	1190	1819	5722	1019	2	12
877	590	869	2778	501	1	13
852	600	950	2944	518	1	14
7207	4964	7325	23903	4261	10	15
5472	3516	5297	17978	2984	5	16
708	401	559	2122	343	-	17
455	251	339	1381	212	-	18
253	150	220	741	131	-	19
3394	2189	3252	11206	1854	2	20
2373	1307	1772	7028	1061	1	21
1021	882	1480	4178	793	1	22
1370	926	1486	4650	787	3	23
532	297	522	1758	251	1	24
838	629	964	2892	536	2	25
1735	1448	2028	5925	1277	5	26
878	720	972	2856	635	3	27
857	728	1056	3069	642	2	28
31388	16329	20238	92233	13403	40	29
139844	85008	117357	439532	71688	101	30
12556	7267	11321	40055	6145	2	31
3890	2154	3333	12375	1742	-	32
3890	2154	3333	12375	1742	-	33
4392	2183	3480	13484	1853	-	34
4392	2183	3480	13484	1853	-	35
3093	1338	2210	9184	1119	-	36
1299	845	1270	4300	734	-	37
4274	2930	4508	14196	2550	2	38
670	469	632	2133	398	-	39
595	348	550	1826	303	-	40
1048	601	1105	3480	538	-	41
1370	1021	1597	4800	887	-	42
591	491	624	1957	424	2	43
19701	12094	16402	60299	10277	21	44
10018	6082	6942	29099	5126	9	45
10018	6082	6942	29099	5126	9	46
5797	3673	5424	18311	3133	7	47
1157	651	1092	3677	556	4	48
978	497	873	3066	420	3	49
179	154	219	611	136	1	50

TABL. 5. LUDNOŚĆ WEDŁUG GRUP WIEKU I PŁCI ORAZ PODREGIONÓW, POWIATÓW I GMIN

Lp.	Wyszczególnienie	Ogółem	Ekonomiczne grupy		
			przedprodukcyjny	produ	
				razem	mobilny
					OGÓ
	NOWOSOLSKI (dok.)				
1	Kozuchów	15946	3988	9716	6196
2	miasto	9636	2274	5993	3725
3	obszar wiejski	6310	1714	3723	2471
4	Nowe Miasteczko	5600	1498	3319	2199
5	miasto	2852	700	1742	1144
6	obszar wiejski	2748	798	1577	1055
7	Gminy wiejskie	18948	5042	11562	7676
8	Kolsko	3230	848	1953	1273
9	Nowa Sól	6427	1644	3927	2559
10	Otyń	5886	1605	3605	2426
11	Siedlisko	3405	945	2077	1418
12	ŚWIEBODZIŃSKI	56204	14242	34406	22275
13	Gminy miejsko-wiejskie	38480	9682	23854	15345
14	Świebodzin	29968	7424	18735	12001
15	miasto	21922	5183	13987	8779
16	obszar wiejski	8046	2241	4748	3222
17	Zbąszynek	8512	2258	5119	3344
18	miasto	5132	1281	3218	2018
19	obszar wiejski	3380	977	1901	1326
20	Gminy wiejskie	17724	4560	10552	6930
21	Lubrza	3264	885	1943	1321
22	Łagów	5213	1230	3190	2033
23	Skape	5317	1354	3084	2014
24	Szczaniec	3930	1091	2335	1562
25	WSCHOWSKI	38624	10422	23416	15416
26	Gminy miejsko-wiejskie	38624	10422	23416	15416
27	Sława	11902	3170	7262	4764
28	miasto	3879	979	2454	1531
29	obszar wiejski	8023	2191	4808	3233
30	Szlichtyngowa	5080	1473	2974	2013
31	miasto	1343	385	798	526
32	obszar wiejski	3737	1088	2176	1487
33	Wschowa	21642	5779	13180	8639
34	miasto	14558	3706	9089	5829
35	obszar wiejski	7084	2073	4091	2810
36	ZIELONOGÓRSKI	87760	22619	54632	35782
37	Gminy miejsko-wiejskie	57344	14787	35684	23416
38	Babimost	6555	1785	3937	2613
39	miasto	4150	1142	2536	1665
40	obszar wiejski	2405	643	1401	948
41	Czerwieńsk	9380	2369	5960	3855
42	miasto	4164	1003	2766	1789
43	obszar wiejski	5216	1366	3194	2066
44	Kargowa	5717	1544	3423	2310
45	miasto	3604	968	2182	1468
46	obszar wiejski	2113	576	1241	842
47	Nowogród Bobrzański	9324	2469	5777	3777
48	miasto	5040	1222	3378	2120
49	obszar wiejski	4284	1247	2399	1657
50	Sulechów	26368	6620	16587	10861
51	miasto	18118	4505	11583	7579
52	obszar wiejski	8250	2115	5004	3282

(cd.)

wieku		Biologiczne grupy wieku			Wiek nieustalony	Lp.
kcyjny	poprodukcyjny	0-14 lat	15-64 lata	65 lat i więcej		
niemobilny						

LEM (cd.)

	3520	2240	3147	10883	1914	2	1
	2268	1369	1794	6684	1158	-	2
	1252	871	1353	4199	756	2	3
	1120	782	1185	3751	663	1	4
	598	410	550	1960	342	-	5
	522	372	635	1791	321	1	6
	3886	2339	4036	12889	2018	5	7
	680	429	682	2194	354	-	8
	1368	854	1292	4372	761	2	9
	1179	673	1310	3998	575	3	10
	659	383	752	2325	328	-	11
	12131	7552	11083	38727	6390	4	12
	8509	4941	7469	26845	4163	3	13
	6734	3806	5786	20970	3209	3	14
	5208	2749	3973	15645	2301	3	15
	1526	1057	1813	5325	908	-	16
	1775	1135	1683	5875	954	-	17
	1200	633	960	3650	522	-	18
	575	502	723	2225	432	-	19
	3622	2611	3614	11882	2227	1	20
	622	436	709	2180	375	-	21
	1157	792	953	3584	675	1	22
	1070	879	1083	3485	749	-	23
	773	504	869	2633	428	-	24
	8000	4783	8186	26376	4059	3	25
	8000	4783	8186	26376	4059	3	26
	2498	1468	2509	8142	1249	2	27
	923	444	747	2764	366	2	28
	1575	1024	1762	5378	883	-	29
	961	633	1194	3331	555	-	30
	272	160	298	904	141	-	31
	689	473	896	2427	414	-	32
	4541	2682	4483	14903	2255	1	33
	3260	1763	2872	10225	1461	-	34
	1281	919	1611	4678	794	1	35
	18850	10496	17817	61009	8921	13	36
	12268	6861	11628	39918	5786	12	37
	1324	832	1391	4480	683	1	38
	871	471	880	2891	378	1	39
	453	361	511	1589	305	-	40
	2105	1043	1875	6603	894	8	41
	977	391	775	3045	340	4	42
	1128	652	1100	3558	554	4	43
	1113	748	1216	3855	644	2	44
	714	452	757	2457	388	2	45
	399	296	459	1398	256	-	46
	2000	1078	2011	6383	930	-	47
	1258	440	988	3686	366	-	48
	742	638	1023	2697	564	-	49
	5726	3160	5135	18597	2635	1	50
	4004	2029	3435	13013	1669	1	51
	1722	1131	1700	5584	966	-	52

TABL. 5. LUDNOŚĆ WEDŁUG GRUP WIEKU I PŁCI ORAZ PODREGIONÓW, POWIATÓW I GMIN

Lp.	Wyszczególnienie	Ogółem	Ekonomiczne grupy		
			przedprodukcyjny	produ	
				razem	mobilny
OGÓ					
ZIELONOGÓRSKI (dok.)					
1	Gminy wiejskie	30416	7832	18948	12366
2	Bojadła	3431	929	1996	1278
3	Świdnica	5344	1350	3292	2117
4	Trzebiechów	3283	856	1933	1234
5	Zabór	3354	904	2043	1352
6	Zielona Góra	15004	3793	9684	6385
7	ŻAGAŃSKI	83264	20416	50894	32910
8	Gminy miejskie	30327	6880	19163	12126
9	Gozdnica	3546	859	2099	1354
10	Żagań	26781	6021	17064	10772
11	Gminy miejsko-wiejskie	34979	8710	21169	13675
12	Iłowa	7340	1769	4389	2864
13	miasto	4130	965	2478	1621
14	obszar wiejski	3210	804	1911	1243
15	Małomice	5597	1347	3371	2211
16	miasto	3770	910	2291	1492
17	obszar wiejski	1827	437	1080	719
18	Szprotawa	22042	5594	13409	8600
19	miasto	12908	3002	8071	4932
20	obszar wiejski	9134	2592	5338	3668
21	Gminy wiejskie	17958	4826	10562	7109
22	Brzeźnica	3806	1050	2268	1496
23	Niegosławice	4636	1224	2645	1745
24	Wymiarki	2554	638	1489	997
25	Żagań	6962	1914	4160	2871
26	ŻARSKI	100011	24782	61513	39776
27	Gminy miejskie	42091	9861	26496	16720
28	Łęknica	2670	769	1659	1125
29	Żary	39421	9092	24837	15595
30	Gminy miejsko-wiejskie	27272	6868	16717	10810
31	Jasień	7475	1889	4554	2981
32	miasto	4690	1123	2952	1888
33	obszar wiejski	2785	766	1602	1093
34	Lubsko	19797	4979	12163	7829
35	miasto	15138	3668	9422	5970
36	obszar wiejski	4659	1311	2741	1859
37	Gminy wiejskie	30648	8053	18300	12246
38	Brody	3586	979	2130	1446
39	Lipinki Łużyckie	3233	823	1903	1293
40	Przewóz	3371	937	1950	1360
41	Trzebiel	5886	1529	3498	2300
42	Tuplice	3330	826	2044	1295
43	Żary	11242	2959	6775	4552
Miasto na prawach powiatu					
44	Zielona Góra	118293	22765	78324	49439

(cd.)

wieku		Biologiczne grupy wieku			Wiek nieustalony	Lp.
kcyjny	poprodukcyjny	0-14 lat	15-64 lata	65 lat i więcej		
niemobilny						
LEM (dok.)						
6582	3635	6189	21091	3135	1	1
718	506	735	2263	433	-	2
1175	702	1059	3675	610	-	3
699	494	669	2180	434	-	4
691	407	725	2274	355	-	5
3299	1526	3001	10699	1303	1	6
17984	11926	15846	57263	10127	28	7
7037	4264	5272	21489	3546	20	8
745	586	682	2368	494	2	9
6292	3678	4590	19121	3052	18	10
7494	5097	6705	23926	4345	3	11
1525	1182	1364	4965	1011	-	12
857	687	757	2796	577	-	13
668	495	607	2169	434	-	14
1160	879	1027	3817	753	-	15
799	569	700	2594	476	-	16
361	310	327	1223	277	-	17
4809	3036	4314	15144	2581	3	18
3139	1832	2307	9054	1544	3	19
1670	1204	2007	6090	1037	-	20
3453	2565	3869	11848	2236	5	21
772	485	858	2527	418	3	22
900	766	953	3011	671	1	23
492	426	492	1689	372	1	24
1289	888	1566	4621	775	-	25
21737	13702	19387	69061	11549	14	26
9776	5731	7614	29700	4774	3	27
534	242	591	1868	211	-	28
9242	5489	7023	27832	4563	3	29
5907	3684	5350	18817	3102	3	30
1573	1032	1511	5096	868	-	31
1064	615	907	3278	505	-	32
509	417	604	1818	363	-	33
4334	2652	3839	13721	2234	3	34
3452	2045	2810	10619	1706	3	35
882	607	1029	3102	528	-	36
6054	4287	6423	20544	3673	8	37
684	477	777	2405	404	-	38
610	507	651	2142	440	-	39
590	484	758	2205	408	-	40
1198	859	1221	3940	725	-	41
749	460	656	2277	397	-	42
2223	1500	2360	7575	1299	8	43
28885	17188	17315	86742	14220	16	44

TABL. 5. LUDNOŚĆ WEDŁUG GRUP WIEKU I PŁCI ORAZ PODREGIONÓW, POWIATÓW I GMIN

Lp.	Wyszczególnienie	Ogółem	Ekonomiczne grupy		
			przedprodukcyjny	produ	
				razem	mobilny
MĘŻCZY					
1	OGÓŁEM	490142	123416	324600	206277
2	PODREGION GORZOWSKI	185484	46832	123127	78495
Powiaty					
3	GORZOWSKI	30994	8324	20149	13180
4	Gminy miejskie	8311	2156	5509	3594
5	Kostrzyn.....	8311	2156	5509	3594
6	Gminy miejsko-wiejskie	6261	1745	3938	2609
7	Witnica.....	6261	1745	3938	2609
8	miasto.....	3321	899	2141	1398
9	obszar wiejski.....	2940	846	1797	1211
10	Gminy wiejskie	16422	4423	10702	6977
11	Bogdaniec.....	3194	844	2081	1362
12	Deszczno.....	3557	946	2343	1537
13	Kłodawa.....	2713	723	1789	1125
14	Lubiszyn.....	3340	930	2115	1419
15	Santok.....	3618	980	2374	1534
16	MIĘDZYRZECKI	28994	7478	19074	12120
17	Gminy miejsko-wiejskie	21663	5602	14225	9039
18	Międzyrzecz.....	12270	3131	8032	5066
19	miasto.....	9260	2314	6107	3792
20	obszar wiejski.....	3010	817	1925	1274
21	Skwierzyna.....	6268	1671	4134	2676
22	miasto.....	4934	1311	3280	2122
23	obszar wiejski.....	1334	360	854	554
24	Trzciel.....	3125	800	2059	1297
25	miasto.....	1183	302	794	496
26	obszar wiejski.....	1942	498	1265	801
27	Gminy wiejskie	7331	1876	4849	3081
28	Bledzew.....	2361	622	1520	957
29	Przytoczna.....	2971	710	2042	1317
30	Pszczew.....	1999	544	1287	807
31	ŚLUBICKI	22843	6063	15043	9996
32	Gminy miejsko-wiejskie	20815	5496	13764	9124
33	Cybinka.....	3375	896	2187	1431
34	miasto.....	1290	337	838	538
35	obszar wiejski.....	2085	559	1349	893
36	Ośno Lubuskie.....	3121	867	2020	1326
37	miasto.....	1815	522	1166	754
38	obszar wiejski.....	1306	345	854	572
39	Rzepin.....	4918	1402	3142	2087
40	miasto.....	3105	841	2021	1286
41	obszar wiejski.....	1813	561	1121	801
42	Ślubice.....	9401	2331	6415	4280
43	miasto.....	8174	1941	5680	3770
44	obszar wiejski.....	1227	390	735	510
45	Gminy wiejskie	2028	567	1279	872
46	Górzycza.....	2028	567	1279	872

(cd.)

wieku		Biologiczne grupy wieku			Wiek nieustalony	Lp.
kcyjny	poprodukcyjny	0-14 lat	15-64 lata	65 lat i więcej		
niemobilny						
118323	42010	96129	351887	42010	116	1
44632	15467	36348	133611	15467	58	2
6969	2519	6649	21824	2519	2	3
1915	645	1704	5961	645	1	4
1915	645	1704	5961	645	1	5
1329	578	1431	4252	578	-	6
1329	578	1431	4252	578	-	7
743	281	743	2297	281	-	8
586	297	688	1955	297	-	9
3725	1296	3514	11611	1296	1	10
719	268	666	2259	268	1	11
806	268	747	2542	268	-	12
664	201	559	1953	201	-	13
696	295	749	2296	295	-	14
840	264	793	2561	264	-	15
6954	2436	5746	20806	2436	6	16
5186	1830	4304	15523	1830	6	17
2966	1103	2335	8828	1103	4	18
2315	835	1676	6745	835	4	19
651	268	659	2083	268	-	20
1458	461	1348	4457	461	2	21
1158	341	1058	3533	341	2	22
300	120	290	924	120	-	23
762	266	621	2238	266	-	24
298	87	233	863	87	-	25
464	179	388	1375	179	-	26
1768	606	1442	5283	606	-	27
563	219	466	1676	219	-	28
725	219	531	2221	219	-	29
480	168	445	1386	168	-	30
5047	1723	4690	16416	1723	14	31
4640	1541	4224	15036	1541	14	32
756	291	724	2359	291	1	33
300	115	277	898	115	-	34
456	176	447	1461	176	1	35
694	234	668	2219	234	-	36
412	127	403	1285	127	-	37
282	107	265	934	107	-	38
1055	373	1026	3518	373	1	39
735	242	652	2210	242	1	40
320	131	374	1308	131	-	41
2135	643	1806	6940	643	12	42
1910	541	1500	6121	541	12	43
225	102	306	819	102	-	44
407	182	466	1380	182	-	45
407	182	466	1380	182	-	46

TABL. 5. LUDNOŚĆ WEDŁUG GRUP WIEKU I PŁCI ORAZ PODREGIONÓW, POWIATÓW I GMIN

Lp.	Wyszczególnienie	Ogółem	Ekonomiczne grupy		
			przedprodukcyjny	produ	
				razem	mobilny
MĘŻCZY					
1	STRZELECKO-DREZDENECKI ...	24799	6453	16253	10326
2	Gminy miejsko-wiejskie	20528	5311	13475	8534
3	Dobiegniew.....	3488	913	2257	1435
4	miasto	1560	392	1023	636
5	obszar wiejski.....	1928	521	1234	799
6	Drezdenko.....	8440	2165	5486	3454
7	miasto	5040	1234	3347	2062
8	obszar wiejski.....	3400	931	2139	1392
9	Strzelce Krajeńskie	8600	2233	5732	3645
10	miasto	4943	1263	3371	2099
11	obszar wiejski.....	3657	970	2361	1546
12	Gminy wiejskie.....	4271	1142	2778	1792
13	Stare Kurowo.....	2045	534	1330	834
14	Zwierzyn.....	2226	608	1448	958
15	SULECIŃSKI.....	17705	4803	11314	7385
16	Gminy miejsko-wiejskie	13000	3518	8393	5446
17	Lubniewice	1482	366	992	610
18	miasto	924	213	631	390
19	obszar wiejski.....	558	153	361	220
20	Sulęcín.....	8040	2178	5200	3396
21	miasto	4801	1237	3177	1943
22	obszar wiejski.....	3239	941	2023	1453
23	Torzym.....	3478	974	2201	1440
24	miasto	1216	347	778	492
25	obszar wiejski.....	2262	627	1423	948
26	Gminy wiejskie.....	4705	1285	2921	1939
27	Krzeszyce.....	2323	646	1433	927
28	Słońsk	2382	639	1488	1012
Miasto na prawach powiatu					
29	Gorzów Wlkp.	60149	13711	41294	25488
30	PODREGION ZIELONOGÓRSKI ...	304658	76584	201473	127782
Powiaty					
31	KROŚNIENSKI	28329	7387	18673	11916
32	Gmina miejska	8369	2186	5577	3538
33	Gubin	8369	2186	5577	3538
34	Gminy miejsko-wiejskie	9308	2359	6296	4002
35	Krosno Odrzańskie.....	9308	2359	6296	4002
36	miasto	6136	1522	4219	2639
37	obszar wiejski.....	3172	837	2077	1363
38	Gminy wiejskie.....	10652	2842	6800	4376
39	Bobrowice.....	1554	398	1000	639
40	Bytnica.....	1332	332	893	555
41	Dąbie.....	2621	693	1706	1093
42	Gubin	3633	1025	2254	1480
43	Maszewo.....	1512	394	947	609
44	NOWOSOLSKI	42071	10583	27721	17407
45	Gmina miejska	19563	4572	13112	8001
46	Nowa Sól	19563	4572	13112	8001
47	Gminy miejsko-wiejskie	13131	3459	8507	5405
48	Bytom Odrzański	2621	699	1719	1097
49	miasto	2115	553	1413	894
50	obszar wiejski.....	506	146	306	203

(cd.)

wieku		Biologiczne grupy wieku			Wiek nieustalony	Lp.
kcyjny	poprodukcyjny	0-14 lat	15-64 lata	65 lat i więcej		
niemobilny						
ŻNI (cd.)						
5927	2082	4986	17720	2082	11	1
4941	1732	4077	14709	1732	10	2
822	316	718	2452	316	2	3
387	144	305	1110	144	1	4
435	172	413	1342	172	1	5
2032	782	1691	5960	782	7	6
1285	452	951	3630	452	7	7
747	330	740	2330	330	-	8
2087	634	1668	6297	634	1	9
1272	308	909	3725	308	1	10
815	326	759	2572	326	-	11
986	350	909	3011	350	1	12
496	181	431	1433	181	-	13
490	169	478	1578	169	1	14
3929	1580	3794	12323	1580	8	15
2947	1085	2752	9159	1085	4	16
382	124	272	1086	124	-	17
241	80	149	695	80	-	18
141	44	123	391	44	-	19
1804	660	1715	5663	660	2	20
1234	386	953	3461	386	1	21
570	274	762	2202	274	1	22
761	301	765	2410	301	2	23
286	91	264	861	91	-	24
475	210	501	1549	210	2	25
982	495	1042	3164	495	4	26
506	242	520	1559	242	2	27
476	253	522	1605	253	2	28
15806	5127	10483	44522	5127	17	29
73691	26543	59781	218276	26543	58	30
6757	2269	5780	20280	2269	-	31
2039	606	1697	6066	606	-	32
2039	606	1697	6066	606	-	33
2294	653	1819	6836	653	-	34
2294	653	1819	6836	653	-	35
1580	395	1162	4579	395	-	36
714	258	657	2257	258	-	37
2424	1010	2264	7378	1010	-	38
361	156	306	1092	156	-	39
338	107	257	968	107	-	40
613	222	558	1841	222	-	41
774	354	815	2464	354	-	42
338	171	328	1013	171	-	43
10314	3759	8316	29988	3759	8	44
5111	1875	3509	14175	1875	4	45
5111	1875	3509	14175	1875	4	46
3102	1164	2770	9196	1164	1	47
622	202	550	1868	202	1	48
519	149	439	1527	149	-	49
103	53	111	341	53	1	50

TABL. 5. LUDNOŚĆ WEDŁUG GRUP WIEKU I PŁCI ORAZ PODREGIONÓW, POWIATÓW I GMIN

Lp.	Wyszczególnienie	Ogółem	Ekonomiczne grupy		
			przedprodukcyjny	produ	
				razem	mobilny
MĘŻCZY					
	NOWOSOLSKI (dok.)				
1	Koźuchów	7718	1997	5020	3171
2	miasto	4602	1129	3052	1882
3	obszar wiejski	3116	868	1968	1289
4	Nowe Miasteczko	2792	763	1768	1137
5	miasto	1413	360	919	599
6	obszar wiejski	1379	403	849	538
7	Gminy wiejskie	9377	2552	6102	4001
8	Kolsko	1592	440	1013	654
9	Nowa Sól	3143	806	2082	1342
10	Otyń	2962	849	1902	1262
11	Siedlisko	1680	457	1105	743
12	ŚWIEBODZIŃSKI	27451	7228	17840	11407
13	Gminy miejsko-wiejskie	18623	4892	12180	7772
14	Świebodzin	14457	3757	9526	6055
15	miasto	10463	2633	6972	4322
16	obszar wiejski	3994	1124	2554	1733
17	Zbąszynek	4166	1135	2654	1717
18	miasto	2492	627	1649	1031
19	obszar wiejski	1674	508	1005	686
20	Gminy wiejskie	8828	2336	5660	3635
21	Lubrza	1658	462	1059	705
22	Łagów	2661	668	1737	1106
23	Skape	2622	703	1641	1036
24	Szczaniec	1887	503	1223	788
25	WSCHOWSKI	19011	5369	12138	7898
26	Gminy miejsko-wiejskie	19011	5369	12138	7898
27	Sława	5859	1598	3779	2436
28	miasto	1872	489	1249	772
29	obszar wiejski	3987	1109	2530	1664
30	Szlichtyngowa	2540	766	1578	1044
31	miasto	666	212	412	261
32	obszar wiejski	1874	554	1166	783
33	Wschowa	10612	3005	6781	4418
34	miasto	7006	1916	4576	2932
35	obszar wiejski	3606	1089	2205	1486
36	ZIELONOGÓRSKI	43291	11543	28388	18184
37	Gminy miejsko-wiejskie	28128	7540	18389	11832
38	Babimost	3272	896	2075	1335
39	miasto	2062	567	1328	854
40	obszar wiejski	1210	329	747	481
41	Czerwieńsk	4640	1206	3111	1990
42	miasto	2066	519	1427	922
43	obszar wiejski	2574	687	1684	1068
44	Kargowa	2813	785	1772	1175
45	miasto	1758	485	1118	745
46	obszar wiejski	1055	300	654	430
47	Nowogród Bobrzański	4605	1251	3004	1908
48	miasto	2496	631	1723	1060
49	obszar wiejski	2109	620	1281	848
50	Sulechów	12798	3402	8427	5424
51	miasto	8684	2311	5759	3713
52	obszar wiejski	4114	1091	2668	1711

(cd.)

wieku	Biologiczne grupy wieku			Wiek nieustalony	Lp.
kcyjny	poprodukcyjny	0-14 lat	15-64 lata		
niemobilny					

ŻNI (cd.)

1849	701	1597	5420	701	-	1
1170	421	899	3282	421	-	2
679	280	698	2138	280	-	3
631	261	623	1908	261	-	4
320	134	292	987	134	-	5
311	127	331	921	127	-	6
2101	720	2037	6617	720	3	7
359	139	357	1096	139	-	8
740	254	638	2250	254	1	9
640	209	681	2070	209	2	10
362	118	361	1201	118	-	11
6433	2380	5628	19440	2380	3	12
4408	1549	3789	13283	1549	2	13
3471	1172	2976	10307	1172	2	14
2650	856	2061	7544	856	2	15
821	316	915	2763	316	-	16
937	377	813	2976	377	-	17
618	216	466	1810	216	-	18
319	161	347	1166	161	-	19
2025	831	1839	6157	831	1	20
354	137	371	1150	137	-	21
631	255	515	1890	255	1	22
605	278	555	1789	278	-	23
435	161	398	1328	161	-	24
4240	1503	4205	13302	1503	1	25
4240	1503	4205	13302	1503	1	26
1343	482	1262	4115	482	-	27
477	134	375	1363	134	-	28
866	348	887	2752	348	-	29
534	196	616	1728	196	-	30
151	42	162	462	42	-	31
383	154	454	1266	154	-	32
2363	825	2327	7459	825	1	33
1644	514	1485	5007	514	-	34
719	311	842	2452	311	1	35
10204	3352	9096	30835	3352	8	36
6557	2192	5929	20000	2192	7	37
740	300	690	2281	300	1	38
474	166	430	1465	166	1	39
266	134	260	816	134	-	40
1121	319	951	3366	319	4	41
505	119	401	1545	119	1	42
616	200	550	1821	200	3	43
597	254	617	1940	254	2	44
373	153	370	1233	153	2	45
224	101	247	707	101	-	46
1096	350	1018	3237	350	-	47
663	142	501	1853	142	-	48
433	208	517	1384	208	-	49
3003	969	2653	9176	969	-	50
2046	614	1781	6289	614	-	51
957	355	872	2887	355	-	52

TABL. 5. LUDNOŚĆ WEDŁUG GRUP WIEKU I PŁCI ORAZ PODREGIONÓW, POWIATÓW I GMIN

Lp.	Wyszczególnienie	Ogółem	Ekonomiczne grupy		
			przedprodukcyjny	produ	
				razem	mobilny
MĘŻCZY					
ZIELONOGÓRSKI (dok.)					
1	Gminy wiejskie	15163	4003	9999	6352
2	Bojadła	1711	477	1076	673
3	Świdnica	2667	696	1744	1098
4	Trzebiechów	1654	423	1067	667
5	Zabór	1696	482	1078	684
6	Zielona Góra	7435	1925	5034	3230
7	ŻAGAŃSKI	40386	10359	26340	16729
8	Gminy miejskie	14535	3496	9722	6061
9	Gozdnica	1720	440	1091	701
10	Żagań	12815	3056	8631	5360
11	Gminy miejsko-wiejskie	16995	4435	10998	7010
12	Iłowa	3573	889	2311	1484
13	miasto	1979	480	1281	832
14	obszar wiejski	1594	409	1030	652
15	Małomice	2728	688	1770	1152
16	miasto	1826	463	1192	778
17	obszar wiejski	902	225	578	374
18	Szprotawa	10694	2858	6917	4374
19	miasto	6208	1562	4101	2482
20	obszar wiejski	4486	1296	2816	1892
21	Gminy wiejskie	8856	2428	5620	3658
22	Brzeźnica	1924	525	1229	773
23	Niegosławice	2243	592	1415	907
24	Wymiarki	1242	322	782	513
25	Żagań	3447	989	2194	1465
26	ŻARSKI	48415	12643	31680	20095
27	Gminy miejskie	19935	4995	13282	8254
28	Łęknica	1285	381	828	548
29	Żary	18650	4614	12454	7706
30	Gminy miejsko-wiejskie	13329	3531	8706	5496
31	Jasień	3704	995	2387	1525
32	miasto	2313	604	1519	946
33	obszar wiejski	1391	391	868	579
34	Lubsko	9625	2536	6319	3971
35	miasto	7310	1880	4845	3005
36	obszar wiejski	2315	656	1474	966
37	Gminy wiejskie	15151	4117	9692	6345
38	Brody	1782	486	1147	759
39	Lipinki Łużyckie	1585	432	998	659
40	Przewóz	1674	481	1039	708
41	Trzebiel	2909	763	1882	1218
42	Tuplice	1659	433	1085	674
43	Żary	5542	1522	3541	2327
Miasto na prawach powiatu					
44	Zielona Góra	55704	11472	38693	24146

(cd.)

wieku		Biologiczne grupy wieku			Wiek nieustalony	Lp.
kcyjny	poprodukcyjny	0-14 lat	15-64 lata	65 lat i więcej		
niemobilny						
3647	1160	3167	10835	1160	1	1
403	158	383	1170	158	-	2
646	227	532	1908	227	-	3
400	164	322	1168	164	-	4
394	136	388	1172	136	-	5
1804	475	1542	5417	475	1	6
9611	3665	8037	28662	3665	22	7
3661	1300	2696	10522	1300	17	8
390	188	357	1174	188	1	9
3271	1112	2339	9348	1112	16	10
3988	1561	3417	12016	1561	1	11
827	373	695	2505	373	-	12
449	218	388	1373	218	-	13
378	155	307	1132	155	-	14
618	270	516	1942	270	-	15
414	171	358	1297	171	-	16
204	99	158	645	99	-	17
2543	918	2206	7569	918	1	18
1619	544	1217	4446	544	1	19
924	374	989	3123	374	-	20
1962	804	1924	6124	804	4	21
456	167	422	1332	167	3	22
508	235	449	1558	235	1	23
269	138	250	854	138	-	24
729	264	803	2380	264	-	25
11585	4084	9945	34378	4084	8	26
5028	1657	3870	14407	1657	1	27
280	76	296	913	76	-	28
4748	1581	3574	13494	1581	1	29
3210	1091	2755	9482	1091	1	30
862	322	791	2591	322	-	31
573	190	487	1636	190	-	32
289	132	304	955	132	-	33
2348	769	1964	6891	769	1	34
1840	584	1456	5269	584	1	35
508	185	508	1622	185	-	36
3347	1336	3320	10489	1336	6	37
388	149	401	1232	149	-	38
339	155	340	1090	155	-	39
331	154	386	1134	154	-	40
664	264	615	2030	264	-	41
411	141	351	1167	141	-	42
1214	473	1227	3836	473	6	43
14547	5531	8774	41391	5531	8	44

TABL. 5. LUDNOŚĆ WEDŁUG GRUP WIEKU I PŁCI ORAZ PODREGIONÓW, POWIATÓW I GMIN

Lp.	Wyszczególnienie	Ogółem	Ekonomiczne grupy		
			przedprodukcyjny	produ	
				razem	mobilny
					KOBIE
1	OGÓLEM	518812	118528	307923	201704
2	PODREGION GORZOWSKI	194792	44558	116381	76315
	Powiaty				
3	GORZOWSKI	31887	8006	18485	12656
4	Gminy miejskie	8800	2026	5346	3599
5	Kostrzyn.....	8800	2026	5346	3599
6	Gminy miejsko-wiejskie	6670	1751	3663	2567
7	Witnica.....	6670	1751	3663	2567
8	miasto.....	3511	868	2018	1398
9	obszar wiejski.....	3159	883	1645	1169
10	Gminy wiejskie	16417	4229	9476	6490
11	Bogdaniec.....	3208	801	1863	1269
12	Deszczno.....	3572	924	2088	1430
13	Kłodawa.....	2699	668	1618	1099
14	Lubiszyn.....	3237	823	1805	1256
15	Santok.....	3701	1013	2102	1436
16	MIĘDZYRZECKI	29779	7219	17341	11386
17	Gminy miejsko-wiejskie	22566	5384	13200	8648
18	Międzyrzecz.....	12643	2922	7428	4776
19	miasto.....	9698	2179	5765	3623
20	obszar wiejski.....	2945	743	1663	1153
21	Skwierzyna.....	6671	1643	3977	2663
22	miasto.....	5278	1286	3210	2145
23	obszar wiejski.....	1393	357	767	518
24	Trzciel.....	3252	819	1795	1209
25	miasto.....	1213	273	704	463
26	obszar wiejski.....	2039	546	1091	746
27	Gminy wiejskie	7213	1835	4141	2738
28	Bledzew.....	2285	577	1279	858
29	Przytoczna.....	2822	733	1621	1076
30	Pszczew.....	2106	525	1241	804
31	SŁUBICKI	23841	5681	14232	9846
32	Gminy miejsko-wiejskie	21749	5122	13105	9022
33	Cybinka.....	3359	849	1879	1272
34	miasto.....	1306	298	750	496
35	obszar wiejski.....	2053	551	1129	776
36	Ośno Lubuskie.....	3160	841	1757	1224
37	miasto.....	1901	470	1087	761
38	obszar wiejski.....	1259	371	670	463
39	Rzepin.....	4922	1214	2870	1954
40	miasto.....	3252	753	1938	1280
41	obszar wiejski.....	1670	461	932	674
42	Słubice.....	10308	2218	6599	4572
43	miasto.....	9132	1911	5926	4066
44	obszar wiejski.....	1176	307	673	506
45	Gminy wiejskie	2092	559	1127	824
46	Górzycza.....	2092	559	1127	824

(cd.)

wieku	Biologiczne grupy wieku				Wiek nieustalony	Lp.
kcyjny	poprodukcyjny	0-14 lat	15-64 lata	65 lat i więcej		
niemobilny						
106219	92275	92003	355682	71041	86	1
40066	33810	34427	134426	25896	43	2
5829	5395	6316	21314	4256	1	3
1747	1428	1578	6183	1039	-	4
1747	1428	1578	6183	1039	-	5
1096	1255	1392	4248	1029	1	6
1096	1255	1392	4248	1029	1	7
620	624	683	2321	506	1	8
476	631	709	1927	523	-	9
2986	2712	3346	10883	2188	-	10
594	544	656	2132	420	-	11
658	560	743	2385	444	-	12
519	413	517	1850	332	-	13
549	609	626	2110	501	-	14
666	586	804	2406	491	-	15
5955	5213	5493	20280	4000	6	16
4552	3977	4124	15400	3037	5	17
2652	2289	2220	8690	1729	4	18
2142	1751	1641	6747	1307	3	19
510	538	579	1943	422	1	20
1314	1050	1271	4587	812	1	21
1065	781	999	3683	595	1	22
249	269	272	904	217	-	23
586	638	633	2123	496	-	24
241	236	199	838	176	-	25
345	402	434	1285	320	-	26
1403	1236	1369	4880	963	1	27
421	428	435	1518	331	1	28
545	468	532	1924	366	-	29
437	340	402	1438	266	-	30
4386	3924	4413	16418	3006	4	31
4083	3519	3975	15092	2679	3	32
607	631	659	2205	495	-	33
254	258	236	863	207	-	34
353	373	423	1342	288	-	35
533	562	654	2073	433	-	36
326	344	356	1279	266	-	37
207	218	298	794	167	-	38
916	838	932	3358	632	-	39
658	561	591	2244	417	-	40
258	277	341	1114	215	-	41
2027	1488	1730	7456	1119	3	42
1860	1292	1491	6683	955	3	43
167	196	239	773	164	-	44
303	405	438	1326	327	1	45
303	405	438	1326	327	1	46

TABL. 5. LUDNOŚĆ WEDŁUG GRUP WIEKU I PŁCI ORAZ PODREGIONÓW, POWIATÓW I GMIN

Lp.	Wyszczególnienie	Ogółem	Ekonomiczne grupy		
			przedprodukcyjny	produ	
				razem	mobilny
					KOBIE
1	STRZELECKO -DREZDENECKI	25726	6362	14665	9629
2	Gminy miejsko-wiejskie	21435	5214	12363	8070
3	Dobiegniew.....	3539	855	1936	1296
4	miasto	1666	366	966	633
5	obszar wiejski	1873	489	970	663
6	Drezdenko.....	8882	2178	5037	3244
7	miasto	5468	1272	3195	1987
8	obszar wiejski	3414	906	1842	1257
9	Strzelce Krajeńskie	9014	2181	5390	3530
10	miasto	5398	1255	3388	2181
11	obszar wiejski	3616	926	2002	1349
12	Gminy wiejskie	4291	1148	2302	1559
13	Stare Kurowo	2104	560	1134	753
14	Zwierzyn	2187	588	1168	806
15	SULECIŃSKI	17794	4457	9951	6673
16	Gminy miejsko-wiejskie	13264	3261	7571	5046
17	Lubniewice	1542	368	897	571
18	miasto	1008	245	592	378
19	obszar wiejski	534	123	305	193
20	Sulęcín	8274	1967	4778	3188
21	miasto	5061	1072	3068	1929
22	obszar wiejski	3213	895	1710	1259
23	Torzým.....	3448	926	1896	1287
24	miasto	1316	330	779	533
25	obszar wiejski	2132	596	1117	754
26	Gminy wiejskie	4530	1196	2380	1627
27	Krzeszyce.....	2143	539	1125	753
28	Słońsk	2387	657	1255	874
	Miasto na prawach powiatu				
29	Gorzów Wlkp.	65765	12833	41707	26125
30	PODREGION ZIELONOGÓRSKI	324020	73970	191542	125389
	Powiaty				
31	KROŚNIEŃSKI	29194	6997	17197	11398
32	Gmina miejska	9081	2089	5444	3593
33	Gubin	9081	2089	5444	3593
34	Gminy miejsko-wiejskie	9509	2109	5870	3772
35	Krosno Odrzańskie.....	9509	2109	5870	3772
36	miasto	6377	1350	4084	2571
37	obszar wiejski	3132	759	1786	1201
38	Gminy wiejskie	10604	2799	5883	4033
39	Bobrowice.....	1609	398	898	589
40	Bytnica.....	1347	362	744	487
41	Dąbie.....	2502	697	1426	991
42	Gubin	3651	973	2011	1415
43	Maszewo.....	1495	369	804	551
44	NOWOSOLSKI	44928	10341	26239	16852
45	Gmina miejska	21613	4451	12950	8043
46	Nowa Sól	21613	4451	12950	8043
47	Gminy miejsko-wiejskie	13744	3400	7829	5134
48	Bytom Odrzański	2708	674	1582	1047
49	miasto	2247	544	1352	893
50	obszar wiejski	461	130	230	154

(cd.)

wieku		Biologiczne grupy wieku			Wiek nieustalony	Lp.
kcyjny	poprodukcyjny	0-14 lat	15-64 lata	65 lat i więcej		
niemobilny						
TY (cd.)						
	5036	4692	4919	17123	3677	7 1
	4293	3852	4009	14412	3008	6 2
	640	748	668	2267	604	- 3
	333	334	281	1116	269	- 4
	307	414	387	1151	335	- 5
	1793	1661	1693	5874	1309	6 6
	1208	995	971	3727	764	6 7
	585	666	722	2147	545	- 8
	1860	1443	1648	6271	1095	- 9
	1207	755	905	3941	552	- 10
	653	688	743	2330	543	- 11
	743	840	910	2711	669	1 12
	381	409	438	1345	320	1 13
	362	431	472	1366	349	- 14
	3278	3384	3531	11580	2681	2 15
	2525	2431	2545	8819	1899	1 16
	326	277	287	1036	219	- 17
	214	171	190	686	132	- 18
	112	106	97	350	87	- 19
	1590	1529	1537	5543	1194	- 20
	1139	921	819	3567	675	- 21
	451	608	718	1976	519	- 22
	609	625	721	2240	486	1 23
	246	206	258	897	160	1 24
	363	419	463	1343	326	- 25
	753	953	986	2761	782	1 26
	372	478	452	1297	393	1 27
	381	475	534	1464	389	- 28
	15582	11202	9755	47711	8276	23 29
	66153	58465	57576	221256	45145	43 30
	5799	4998	5541	19775	3876	2 31
	1851	1548	1636	6309	1136	- 32
	1851	1548	1636	6309	1136	- 33
	2098	1530	1661	6648	1200	- 34
	2098	1530	1661	6648	1200	- 35
	1513	943	1048	4605	724	- 36
	585	587	613	2043	476	- 37
	1850	1920	2244	6818	1540	2 38
	309	313	326	1041	242	- 39
	257	241	293	858	196	- 40
	435	379	547	1639	316	- 41
	596	667	782	2336	533	- 42
	253	320	296	944	253	2 43
	9387	8335	8086	30311	6518	13 44
	4907	4207	3433	14924	3251	5 45
	4907	4207	3433	14924	3251	5 46
	2695	2509	2654	9115	1969	6 47
	535	449	542	1809	354	3 48
	459	348	434	1539	271	3 49
	76	101	108	270	83	- 50

TABL. 5. LUDNOŚĆ WEDŁUG GRUP WIEKU I PŁCI ORAZ PODREGIONÓW, POWIATÓW I GMIN

Lp.	Wyszczególnienie	Ogółem	Ekonomiczne grupy		
			przedprodukcyjny	produ	
				razem	mobilny
					KOBIE
NOWOSOLSKI (dok.)					
1	Kozuchów	8228	1991	4696	3025
2	miasto	5034	1145	2941	1843
3	obszar wiejski	3194	846	1755	1182
4	Nowe Miasteczko	2808	735	1551	1062
5	miasto	1439	340	823	545
6	obszar wiejski	1369	395	728	517
7	Gminy wiejskie	9571	2490	5460	3675
8	Kolsko	1638	408	940	619
9	Nowa Sól	3284	838	1845	1217
10	Otyń	2924	756	1703	1164
11	Siedlisko	1725	488	972	675
12	ŚWIEBODZIŃSKI	28753	7014	16566	10868
13	Gminy miejsko-wiejskie	19857	4790	11674	7573
14	Świebodzin	15511	3667	9209	5946
15	miasto	11459	2550	7015	4457
16	obszar wiejski	4052	1117	2194	1489
17	Zbąszynek	4346	1123	2465	1627
18	miasto	2640	654	1569	987
19	obszar wiejski	1706	469	896	640
20	Gminy wiejskie	8896	2224	4892	3295
21	Lubrza	1606	423	884	616
22	Łagów	2552	562	1453	927
23	Skape	2695	651	1443	978
24	Szczaniec	2043	588	1112	774
25	WSCHOWSKI	19613	5053	11278	7518
26	Gminy miejsko-wiejskie	19613	5053	11278	7518
27	Sława	6043	1572	3483	2328
28	miasto	2007	490	1205	759
29	obszar wiejski	4036	1082	2278	1569
30	Szlichtyngowa	2540	707	1396	969
31	miasto	677	173	386	265
32	obszar wiejski	1863	534	1010	704
33	Wschowa	11030	2774	6399	4221
34	miasto	7552	1790	4513	2897
35	obszar wiejski	3478	984	1886	1324
36	ZIELONOGÓRSKI	44469	11076	26244	17598
37	Gminy miejsko-wiejskie	29216	7247	17295	11584
38	Babimost	3283	889	1862	1278
39	miasto	2088	575	1208	811
40	obszar wiejski	1195	314	654	467
41	Czerwieńsk	4740	1163	2849	1865
42	miasto	2098	484	1339	867
43	obszar wiejski	2642	679	1510	998
44	Kargowa	2904	759	1651	1135
45	miasto	1846	483	1064	723
46	obszar wiejski	1058	276	587	412
47	Nowogród Bobrzański	4719	1218	2773	1869
48	miasto	2544	591	1655	1060
49	obszar wiejski	2175	627	1118	809
50	Sulechów	13570	3218	8160	5437
51	miasto	9434	2194	5824	3866
52	obszar wiejski	4136	1024	2336	1571

(cd.)

wieku	Biologiczne grupy wieku			Wiek nieustalony	Lp.
kcyjny	poprodukcyjny	0-14 lat	15-64 lata		
niemobilny					

TY (cd.)

1671	1539	1550	5463	1213	2	1
1098	948	895	3402	737	-	2
573	591	655	2061	476	2	3
489	521	562	1843	402	1	4
278	276	258	973	208	-	5
211	245	304	870	194	1	6
1785	1619	1999	6272	1298	2	7
321	290	325	1098	215	-	8
628	600	654	2122	507	1	9
539	464	629	1928	366	1	10
297	265	391	1124	210	-	11
5698	5172	5455	19287	4010	1	12
4101	3392	3680	13562	2614	1	13
3263	2634	2810	10663	2037	1	14
2558	1893	1912	8101	1445	1	15
705	741	898	2562	592	-	16
838	758	870	2899	577	-	17
582	417	494	1840	306	-	18
256	341	376	1059	271	-	19
1597	1780	1775	5725	1396	-	20
268	299	338	1030	238	-	21
526	537	438	1694	420	-	22
465	601	528	1696	471	-	23
338	343	471	1305	267	-	24
3760	3280	3981	13074	2556	2	25
3760	3280	3981	13074	2556	2	26
1155	986	1247	4027	767	2	27
446	310	372	1401	232	2	28
709	676	875	2626	535	-	29
427	437	578	1603	359	-	30
121	118	136	442	99	-	31
306	319	442	1161	260	-	32
2178	1857	2156	7444	1430	-	33
1616	1249	1387	5218	947	-	34
562	608	769	2226	483	-	35
8646	7144	8721	30174	5569	5	36
5711	4669	5699	19918	3594	5	37
584	532	701	2199	383	-	38
397	305	450	1426	212	-	39
187	227	251	773	171	-	40
984	724	924	3237	575	4	41
472	272	374	1500	221	3	42
512	452	550	1737	354	1	43
516	494	599	1915	390	-	44
341	299	387	1224	235	-	45
175	195	212	691	155	-	46
904	728	993	3146	580	-	47
595	298	487	1833	224	-	48
309	430	506	1313	356	-	49
2723	2191	2482	9421	1666	1	50
1958	1415	1654	6724	1055	1	51
765	776	828	2697	611	-	52

TABL. 5. LUDNOŚĆ WEDŁUG GRUP WIEKU I PŁCI ORAZ PODREGIONÓW, POWIATÓW I GMIN

Lp.	Wyszczególnienie	Ogółem	Ekonomiczne grupy		
			przedprodukcyjny	produ	
				razem	mobilny
KOBIE					
ZIELONOGÓRSKI (dok.)					
1	Gminy wiejskie	15253	3829	8949	6014
2	Bojadła	1720	452	920	605
3	Świdnica	2677	654	1548	1019
4	Trzebiechów	1629	433	866	567
5	Zabór	1658	422	965	668
6	Zielona Góra	7569	1868	4650	3155
7	ŻAGAŃSKI	42878	10057	24554	16181
8	Gminy miejskie	15792	3384	9441	6065
9	Gozdnica	1826	419	1008	653
10	Żagań	13966	2965	8433	5412
11	Gminy miejsko-wiejskie	17984	4275	10171	6665
12	Iłowa	3767	880	2078	1380
13	miasto	2151	485	1197	789
14	obszar wiejski	1616	395	881	591
15	Małomice	2869	659	1601	1059
16	miasto	1944	447	1099	714
17	obszar wiejski	925	212	502	345
18	Szprotawa	11348	2736	6492	4226
19	miasto	6700	1440	3970	2450
20	obszar wiejski	4648	1296	2522	1776
21	Gminy wiejskie	9102	2398	4942	3451
22	Brzeźnica	1882	525	1039	723
23	Niegosławice	2393	632	1230	838
24	Wymiarki	1312	316	707	484
25	Żagań	3515	925	1966	1406
26	ŻARSKI	51596	12139	29833	19681
27	Gminy miejskie	22156	4866	13214	8466
28	Łęknica	1385	388	831	577
29	Żary	20771	4478	12383	7889
30	Gminy miejsko-wiejskie	13943	3337	8011	5314
31	Jasień	3771	894	2167	1456
32	miasto	2377	519	1433	942
33	obszar wiejski	1394	375	734	514
34	Lubsko	10172	2443	5844	3858
35	miasto	7828	1788	4577	2965
36	obszar wiejski	2344	655	1267	893
37	Gminy wiejskie	15497	3936	8608	5901
38	Brody	1804	493	983	687
39	Lipinki Łużyckie	1648	391	905	634
40	Przewóz	1697	456	911	652
41	Trzebiel	2977	766	1616	1082
42	Tuplice	1671	393	959	621
43	Żary	5700	1437	3234	2225
Miasto na prawach powiatu					
44	Zielona Góra	62589	11293	39631	25293

(dok.)

wieku		Biologiczne grupy wieku			Wiek nieustalony	Lp.
kcyjny	poprodukcyjny	0-14 lat	15-64 lata	65 lat i więcej		

TY (dok.)

	2935	2475	3022	10256	1975	-	1
	315	348	352	1093	275	-	2
	529	475	527	1767	383	-	3
	299	330	347	1012	270	-	4
	297	271	337	1102	219	-	5
	1495	1051	1459	5282	828	-	6
	8373	8261	7809	28601	6462	6	7
	3376	2964	2576	10967	2246	3	8
	355	398	325	1194	306	1	9
	3021	2566	2251	9773	1940	2	10
	3506	3536	3288	11910	2784	2	11
	698	809	669	2460	638	-	12
	408	469	369	1423	359	-	13
	290	340	300	1037	279	-	14
	542	609	511	1875	483	-	15
	385	398	342	1297	305	-	16
	157	211	169	578	178	-	17
	2266	2118	2108	7575	1663	2	18
	1520	1288	1090	4608	1000	2	19
	746	830	1018	2967	663	-	20
	1491	1761	1945	5724	1432	1	21
	316	318	436	1195	251	-	22
	392	531	504	1453	436	-	23
	223	288	242	835	234	1	24
	560	624	763	2241	511	-	25
	10152	9618	9442	34683	7465	6	26
	4748	4074	3744	15293	3117	2	27
	254	166	295	955	135	-	28
	4494	3908	3449	14338	2982	2	29
	2697	2593	2595	9335	2011	2	30
	711	710	720	2505	546	-	31
	491	425	420	1642	315	-	32
	220	285	300	863	231	-	33
	1986	1883	1875	6830	1465	2	34
	1612	1461	1354	5350	1122	2	35
	374	422	521	1480	343	-	36
	2707	2951	3103	10055	2337	2	37
	296	328	376	1173	255	-	38
	271	352	311	1052	285	-	39
	259	330	372	1071	254	-	40
	534	595	606	1910	461	-	41
	338	319	305	1110	256	-	42
	1009	1027	1133	3739	826	2	43
	14338	11657	8541	45351	8689	8	44

TABL. 6. LUDNOŚĆ W WIEKU 15 LAT I WIĘCEJ WEDŁUG STANU CYWILNEGO PRAWNEGO, PŁCI I WIEKU

Wiek	Ogółem	Stan cywilny prawny							
		kawalero- wie, panny	żonaci, zamężne			wdowcy, wdowy	rozwidze- ni, rozwie- dzione	separowani, separowane	pozostały
			razem	pozostający w związku małżeń- skim	niepozosta- jący w związku małżeń- skim				
OGÓLEM									
OGÓLEM	820822	248037	460353	450251	10102	71758	36495	791	3388
15-19 lat	92705	92169	532	514	18	-	2	-	2
w tym:									
18	19641	19516	123	120	3	-	1	-	1
19	19252	18850	401	386	15	-	1	-	-
20-24	86462	70973	14463	14063	400	29	238	13	746
25-29	77478	33132	41996	41087	909	142	1598	60	550
30-34	62520	12742	46167	45212	955	323	2856	71	361
35-39	62855	8866	49240	48178	1062	645	3753	77	274
40-44	79773	9044	62843	61441	1402	1719	5704	122	341
45-49	87166	7483	68732	67113	1619	3327	7197	131	296
50-54	77838	5189	60863	59453	1410	5067	6339	145	235
55-59	42988	2324	32565	31862	703	4794	3113	60	132
60-64	37784	1715	26647	26117	530	7089	2179	45	109
65-69	37974	1497	24274	23800	474	10343	1733	31	96
70-74	33546	1286	18034	17680	354	13019	1079	22	106
75-79	23998	887	9493	9329	164	13047	484	11	76
80 lat i więcej	17533	680	4438	4336	102	12204	208	3	-
Nieustalony	202	50	66	66	-	10	12	-	64
MĘŻCZYŹNI	394013	137893	228109	223668	4441	10839	15171	326	1675
15-19 lat	47108	47049	58	58	-	-	-	-	1
w tym:									
18	9978	9970	7	7	-	-	-	-	1
19	9843	9792	51	51	-	-	-	-	-
20-24	43861	39231	4222	4128	94	-	49	2	357
25-29	39560	20490	18215	17881	334	15	534	22	284
30-34	31689	8208	22079	21675	404	38	1140	31	193
35-39	31564	5929	23808	23337	471	80	1571	37	139
40-44	39782	6192	30690	30077	613	269	2399	47	185
45-49	43020	4751	34313	33593	720	642	3106	56	152
50-54	38264	2861	31483	30834	649	910	2832	52	126
55-59	20489	1108	17083	16721	362	782	1426	29	61
60-64	16550	781	13829	13571	258	989	880	17	54
65-69	15857	622	13092	12853	239	1452	648	10	33
70-74	13038	395	10340	10172	168	1880	372	14	37
75-79	7738	157	5604	5527	77	1807	147	6	17
80 lat i więcej	5377	87	3257	3205	52	1973	57	3	-
Nieustalony	116	32	36	36	-	2	10	-	36
KOBIETY	426809	110144	232244	226583	5661	60919	21324	465	1713
15-19 lat	45597	45120	474	456	18	-	2	-	1
w tym:									
18	9663	9546	116	113	3	-	1	-	-
19	9409	9058	350	335	15	-	1	-	-
20-24	42601	31742	10241	9935	306	29	189	11	389
25-29	37918	12642	23781	23206	575	127	1064	38	266
30-34	30831	4534	24088	23537	551	285	1716	40	168
35-39	31291	2937	25432	24841	591	565	2182	40	135
40-44	39991	2852	32153	31364	789	1450	3305	75	156
45-49	44146	2732	34419	33520	899	2685	4091	75	144
50-54	39574	2328	29380	28619	761	4157	3507	93	109
55-59	22499	1216	15482	15141	341	4012	1687	31	71
60-64	21234	934	12818	12546	272	6100	1299	28	55
65-69	22117	875	11182	10947	235	8891	1085	21	63
70-74	20508	891	7694	7508	186	11139	707	8	69
75-79	16260	730	3889	3802	87	11240	337	5	59
80 lat i więcej	12156	593	1181	1131	50	10231	151	-	-
Nieustalony	86	18	30	30	-	8	2	-	28

TABL. 6. LUDNOŚĆ W WIEKU 15 LAT I WIĘCEJ WEDŁUG STANU CYWILNEGO PRAWNEGO, PŁCI I WIEKU (cd.)

Wiek	Ogółem	Stan cywilny prawny							
		kawalero- wie, panny	żonaci, zameężne			wdowcy, wdowy	rozwiedze- ni, rozwie- dzone	separowani, separowane	pozostały
			razem	pozostający w związku małżeń- skim	niepozosta- jący w związku małżeń- skim				
MIASTA									
OGÓŁEM	538763	160136	301597	294907	6690	45144	28578	546	2762
15-19 lat	58959	58694	262	253	9	-	2	-	1
w tym:									
18	12638	12571	66	64	2	-	1	-	-
19	12357	12163	193	186	7	-	1	-	-
20-24	57229	47889	8498	8227	271	18	190	10	624
25-29	50586	22228	26573	25928	645	76	1222	41	446
30-34	39856	7995	29192	28552	640	182	2149	52	286
35-39	40066	5259	31287	30570	717	404	2840	54	222
40-44	52258	5149	41225	40294	931	1158	4381	78	267
45-49	59086	4442	46466	45384	1082	2258	5593	84	243
50-54	53830	3126	41935	41018	917	3434	5025	104	206
55-59	29696	1473	22429	21974	455	3138	2506	45	105
60-64	25757	1089	18067	17710	357	4704	1775	32	90
65-69	25217	913	16010	15718	292	6785	1419	19	71
70-74	21063	837	11304	11104	200	7931	890	17	84
75-79	14671	562	5772	5661	111	7865	405	8	59
80 lat i więcej	10334	446	2530	2467	63	7184	172	2	-
Nieustalony	155	34	47	47	-	7	9	-	58
MEŻCZYŹNI	254063	85343	149129	146290	2839	6728	11285	212	1366
15-19 lat	29788	29759	29	29	-	-	-	-	-
w tym:									
18	6415	6412	3	3	-	-	-	-	-
19	6225	6199	26	26	-	-	-	-	-
20-24	28583	25759	2488	2424	64	-	41	2	293
25-29	25523	13270	11577	11346	231	9	413	14	240
30-34	19909	4860	14005	13733	272	21	845	22	156
35-39	19703	3204	15161	14841	320	45	1153	25	115
40-44	25171	3127	19907	19520	387	189	1777	27	144
45-49	28028	2403	22779	22331	448	436	2257	32	121
50-54	25660	1351	21456	21058	398	609	2094	37	113
55-59	14012	540	11773	11536	237	528	1104	20	47
60-64	11068	397	9335	9169	166	617	668	11	40
65-69	10442	318	8689	8545	144	917	489	5	24
70-74	8266	209	6590	6498	92	1154	276	10	27
75-79	4727	84	3448	3398	50	1063	115	5	12
80 lat i więcej	3098	44	1867	1837	30	1139	46	2	-
Nieustalony	85	18	25	25	-	1	7	-	34
KOBIETY	284700	74793	152468	148617	3851	38416	17293	334	1396
15-19 lat	29171	28935	233	224	9	-	2	-	1
w tym:									
18	6223	6159	63	61	2	-	1	-	-
19	6132	5964	167	160	7	-	1	-	-
20-24	28646	22130	6010	5803	207	18	149	8	331
25-29	25063	8958	14996	14582	414	67	809	27	206
30-34	19947	3135	15187	14819	368	161	1304	30	130
35-39	20363	2055	16126	15729	397	359	1687	29	107
40-44	27087	2022	21318	20774	544	969	2604	51	123
45-49	31058	2039	23687	23053	634	1822	3336	52	122
50-54	28170	1775	20479	19960	519	2825	2931	67	93
55-59	15684	933	10656	10438	218	2610	1402	25	58
60-64	14689	692	8732	8541	191	4087	1107	21	50
65-69	14775	595	7321	7173	148	5868	930	14	47
70-74	12797	628	4714	4606	108	6777	614	7	57
75-79	9944	478	2324	2263	61	6802	290	3	47
80 lat i więcej	7236	402	663	630	33	6045	126	-	-
Nieustalony	70	16	22	22	-	6	2	-	24

TABL. 6. LUDNOŚĆ W WIEKU 15 LAT I WIĘCEJ WEDŁUG STANU CYWILNEGO PRAWNEGO, PŁCI I WIEKU (dok.)

Wiek	Ogółem	Stan cywilny prawny							
		kawalero- wie, panny	żonaci, zameężne			wdowcy, wdowy	rozwiedze- ni, rozwie- dzone	separowani, separowane	pozostały
			razem	pozostający w związku małżeń- skim	niepozosta- jący w związku małżeń- skim				
WIEŚ									
OGÓLEM	282059	87901	158756	155344	3412	26614	7917	245	626
15-19 lat	33746	33475	270	261	9	-	-	-	1
w tym:									
18	7003	6945	57	56	1	-	-	-	1
19	6895	6687	208	200	8	-	-	-	-
20-24	29233	23084	5965	5836	129	11	48	3	122
25-29	26892	10904	15423	15159	264	66	376	19	104
30-34	22664	4747	16975	16660	315	141	707	19	75
35-39	22789	3607	17953	17608	345	241	913	23	52
40-44	27515	3895	21618	21147	471	561	1323	44	74
45-49	28080	3041	22266	21729	537	1069	1604	47	53
50-54	24008	2063	18928	18435	493	1633	1314	41	29
55-59	13292	851	10136	9888	248	1656	607	15	27
60-64	12027	626	8580	8407	173	2385	404	13	19
65-69	12757	584	8264	8082	182	3558	314	12	25
70-74	12483	449	6730	6576	154	5088	189	5	22
75-79	9327	325	3721	3668	53	5182	79	3	17
80 lat i więcej	7199	234	1908	1869	39	5020	36	1	-
Nieustalony	47	16	19	19	-	3	3	-	6
MEŻCZYŻNI	139950	52550	78980	77378	1602	4111	3886	114	309
15-19 lat	17320	17290	29	29	-	-	-	-	1
w tym:									
18	3563	3558	4	4	-	-	-	-	1
19	3618	3593	25	25	-	-	-	-	-
20-24	15278	13472	1734	1704	30	-	8	-	64
25-29	14037	7220	6638	6535	103	6	121	8	44
30-34	11780	3348	8074	7942	132	17	295	9	37
35-39	11861	2725	8647	8496	151	35	418	12	24
40-44	14611	3065	10783	10557	226	80	622	20	41
45-49	14992	2348	11534	11262	272	206	849	24	31
50-54	12604	1510	10027	9776	251	301	738	15	13
55-59	6477	568	5310	5185	125	254	322	9	14
60-64	5482	384	4494	4402	92	372	212	6	14
65-69	5415	304	4403	4308	95	535	159	5	9
70-74	4772	186	3750	3674	76	726	96	4	10
75-79	3011	73	2156	2129	27	744	32	1	5
80 lat i więcej	2279	43	1390	1368	22	834	11	1	-
Nieustalony	31	14	11	11	-	1	3	-	2
KOBIETY	142109	35351	79776	77966	1810	22503	4031	131	317
15-19 lat	16426	16185	241	232	9	-	-	-	-
w tym:									
18	3440	3387	53	52	1	-	-	-	-
19	3277	3094	183	175	8	-	-	-	-
20-24	13955	9612	4231	4132	99	11	40	3	58
25-29	12855	3684	8785	8624	161	60	255	11	60
30-34	10884	1399	8901	8718	183	124	412	10	38
35-39	10928	882	9306	9112	194	206	495	11	28
40-44	12904	830	10835	10590	245	481	701	24	33
45-49	13088	693	10732	10467	265	863	755	23	22
50-54	11404	553	8901	8659	242	1332	576	26	16
55-59	6815	283	4826	4703	123	1402	285	6	13
60-64	6545	242	4086	4005	81	2013	192	7	5
65-69	7342	280	3861	3774	87	3023	155	7	16
70-74	7711	263	2980	2902	78	4362	93	1	12
75-79	6316	252	1565	1539	26	4438	47	2	12
80 lat i więcej	4920	191	518	501	17	4186	25	-	-
Nieustalony	16	2	8	8	-	2	-	-	4

TABL. 7. LUDNOŚĆ W WIEKU 15 LAT I WIĘCEJ WEDŁUG STANU CYWILNEGO FAKTYCZNEGO, PŁCI I WIEKU

Wiek	Ogółem	Stan cywilny faktyczny							nieustalony
		kawalero- wie, panny	żonaci, zamężne			wdowcy, wdowy	rozwiedze- ni, rozwie- dzione	separowani, separowane	
			razem	pozostający w związku małżeńskim	pozostający w związku partnerskim				
OGÓŁEM									
OGÓŁEM	820822	237904	469439	450251	19188	70097	30722	9398	3262
15-19 lat	92705	91923	760	514	246	-	2	18	2
w tym:									
15	16620	16620	-	-	-	-	-	-	-
16	18099	18099	-	-	-	-	-	-	-
17	19093	19064	28	8	20	-	-	-	1
18	19641	19448	188	120	68	-	1	3	1
19	19252	18692	544	386	158	-	1	15	-
20-24	86462	68807	16291	14063	2228	25	217	393	729
25-29	77478	30184	44362	41087	3275	129	1375	903	525
30-34	62520	11362	47313	45212	2101	279	2308	912	346
35-39	62855	7960	50001	48178	1823	579	3082	967	266
40-44	79773	8165	63717	61441	2276	1564	4717	1292	318
45-49	87166	6788	69553	67113	2440	3099	5980	1464	282
50-54	77838	4726	61570	59453	2117	4760	5261	1302	219
55-59	42988	2149	32894	31862	1032	4563	2631	623	128
60-64	37784	1584	26802	26117	685	6874	1934	484	106
65-69	37974	1421	24305	23800	505	10159	1558	436	95
70-74	33546	1245	17965	17680	285	12911	981	338	106
75-79	23998	864	9463	9329	134	12962	466	167	76
80 lat i więcej	17533	676	4376	4336	40	12183	199	99	-
Nieustalony	202	50	67	66	1	10	11	-	64
MĘŻCZYŹNI	394013	132716	233262	223668	9594	10380	12108	3934	1613
15-19 lat	47108	47014	93	58	35	-	-	-	1
w tym:									
15	8394	8394	-	-	-	-	-	-	-
16	9268	9268	-	-	-	-	-	-	-
17	9625	9625	-	-	-	-	-	-	-
18	9978	9959	18	7	11	-	-	-	1
19	9843	9768	75	51	24	-	-	-	-
20-24	43861	38499	4871	4128	743	-	45	93	353
25-29	39560	18954	19518	17881	1637	15	465	335	273
30-34	31689	7409	22768	21675	1093	29	906	392	185
35-39	31564	5357	24317	23337	980	73	1249	433	135
40-44	39782	5638	31279	30077	1202	245	1902	546	172
45-49	43020	4327	34859	33593	1266	596	2473	621	144
50-54	38264	2588	31960	30834	1126	838	2215	546	117
55-59	20489	1014	17289	16721	568	722	1115	290	59
60-64	16550	703	13948	13571	377	918	720	209	52
65-69	15857	573	13147	12853	294	1389	524	192	32
70-74	13038	376	10344	10172	172	1828	302	151	37
75-79	7738	147	5596	5527	69	1768	133	77	17
80 lat i więcej	5377	85	3236	3205	31	1957	50	49	-
Nieustalony	116	32	37	36	1	2	9	-	36
KOBIETY	426809	105188	236177	226583	9594	59717	18614	5464	1649
15-19 lat	45597	44909	667	456	211	-	2	18	1
w tym:									
15	8226	8226	-	-	-	-	-	-	-
16	8831	8831	-	-	-	-	-	-	-
17	9468	9439	28	8	20	-	-	-	1
18	9663	9489	170	113	57	-	1	3	-
19	9409	8924	469	335	134	-	1	15	-
20-24	42601	30308	11420	9935	1485	25	172	300	376
25-29	37918	11230	24844	23206	1638	114	910	568	252
30-34	30831	3953	24545	23537	1008	250	1402	520	161
35-39	31291	2603	25684	24841	843	506	1833	534	131
40-44	39991	2527	32438	31364	1074	1319	2815	746	146
45-49	44146	2461	34694	33520	1174	2503	3507	843	138
50-54	39574	2138	29610	28619	991	3922	3046	756	102
55-59	22499	1135	15605	15141	464	3841	1516	333	69
60-64	21234	881	12854	12546	308	5956	1214	275	54
65-69	22117	848	11158	10947	211	8770	1034	244	63
70-74	20508	869	7621	7508	113	11083	679	187	69
75-79	16260	717	3867	3802	65	11194	333	90	59
80 lat i więcej	12156	591	1140	1131	9	10226	149	50	-
Nieustalony	86	18	30	30	-	8	2	-	28

TABL. 7. LUDNOŚĆ W WIEKU 15 LAT I WIĘCEJ WEDŁUG STANU CYWILNEGO FAKTYCZNEGO, PŁCI I WIEKU (cd.)

Wiek	Ogółem	Stan cywilny faktyczny							nieustalony
		kawalero- wie, panny	żonaci, zamężne			wdowcy, wdowy	rozwiedze- ni, rozwie- dzone	separowani, separowane	
			razem	pozostający w związku małżeńskim	pozostający w związku partnerskim				
MIASTA									
OGÓŁEM	538763	153641	307577	294907	12670	44109	24469	6310	2657
15-19 lat	58959	58568	379	253	126	-	2	9	1
w tym:									
15	10263	10263	-	-	-	-	-	-	-
16	11473	11473	-	-	-	-	-	-	-
17	12228	12217	10	3	7	-	-	-	1
18	12638	12540	95	64	31	-	1	2	-
19	12357	12075	274	186	88	-	1	7	-
20-24	57229	46514	9644	8227	1417	16	175	268	612
25-29	50586	20282	28097	25928	2169	70	1067	647	423
30-34	39856	7113	29920	28552	1368	157	1772	621	273
35-39	40066	4660	31787	30570	1217	367	2370	667	215
40-44	52258	4592	41796	40294	1502	1063	3694	864	249
45-49	59086	3999	47030	45384	1646	2105	4735	986	231
50-54	53830	2840	42438	41018	1420	3249	4240	872	191
55-59	29696	1362	22684	21974	710	2993	2147	409	101
60-64	25757	1005	18178	17710	468	4564	1588	333	89
65-69	25217	870	16044	15718	326	6671	1295	266	71
70-74	21063	814	11298	11104	194	7859	815	193	84
75-79	14671	546	5744	5661	83	7816	393	113	59
80 lat i więcej	10334	442	2490	2467	23	7172	168	62	-
Nieustalony	155	34	48	47	1	7	8	-	58
MEŻCZYŹNI	254063	82119	152625	146290	6335	6427	9069	2510	1313
15-19 lat	29788	29739	49	29	20	-	-	-	-
w tym:									
15	5162	5162	-	-	-	-	-	-	-
16	5819	5819	-	-	-	-	-	-	-
17	6167	6167	-	-	-	-	-	-	-
18	6415	6408	7	3	4	-	-	-	-
19	6225	6183	42	26	16	-	-	-	-
20-24	28583	25297	2894	2424	470	-	38	65	289
25-29	25523	12270	12425	11346	1079	9	356	233	230
30-34	19909	4360	14443	13733	710	16	679	262	149
35-39	19703	2852	15483	14841	642	39	924	294	111
40-44	25171	2794	20307	19520	787	174	1424	338	134
45-49	28028	2149	23178	22331	847	403	1805	379	114
50-54	25660	1197	21808	21058	750	562	1646	342	105
55-59	14012	483	11939	11536	403	485	873	187	45
60-64	11068	353	9422	9169	253	572	547	135	39
65-69	10442	290	8735	8545	190	880	400	113	24
70-74	8266	199	6618	6498	120	1116	223	83	27
75-79	4727	76	3443	3398	45	1041	105	50	12
80 lat i więcej	3098	42	1855	1837	18	1129	43	29	-
Nieustalony	85	18	26	25	1	1	6	-	34
KOBIETY	284700	71522	154952	148617	6335	37682	15400	3800	1344
15-19 lat	29171	28829	330	224	106	-	2	9	1
w tym:									
15	5101	5101	-	-	-	-	-	-	-
16	5654	5654	-	-	-	-	-	-	-
17	6061	6050	10	3	7	-	-	-	1
18	6223	6132	88	61	27	-	1	2	-
19	6132	5892	232	160	72	-	1	7	-
20-24	28646	21217	6750	5803	947	16	137	203	323
25-29	25063	8012	15672	14582	1090	61	711	414	193
30-34	19947	2753	15477	14819	658	141	1093	359	124
35-39	20363	1808	16304	15729	575	328	1446	373	104
40-44	27087	1798	21489	20774	715	889	2270	526	115
45-49	31058	1850	23852	23053	799	1702	2930	607	117
50-54	28170	1643	20630	19960	670	2687	2594	530	86
55-59	15684	879	10745	10438	307	2508	1274	222	56
60-64	14689	652	8756	8541	215	3992	1041	198	50
65-69	14775	580	7309	7173	136	5791	895	153	47
70-74	12797	615	4680	4606	74	6743	592	110	57
75-79	9944	470	2301	2263	38	6775	288	63	47
80 lat i więcej	7236	400	635	630	5	6043	125	33	-
Nieustalony	70	16	22	22	-	6	2	-	24

TABL. 7. LUDNOŚĆ W WIEKU 15 LAT I WIĘCEJ WEDŁUG STANU CYWILNEGO FAKTYCZNEGO, PŁCI I WIEKU (dok.)

Wiek	Ogółem	Stan cywilny faktyczny							nieustalony
		kawalero- wie, panny	żonaci, zamężne			wdowcy, wdowy	rozwidze- ni, rozwie- dzone	separowani, separowane	
			razem	pozostający w związku małżeńskim	pozostający w związku partnerskim				
WIEŚ									
OGÓLEM	282059	84263	161862	155344	6518	25988	6253	3088	605
15-19 lat	33746	33355	381	261	120	-	-	9	1
w tym:									
15	6357	6357	-	-	-	-	-	-	-
16	6626	6626	-	-	-	-	-	-	-
17	6865	6847	18	5	13	-	-	-	-
18	7003	6908	93	56	37	-	-	1	1
19	6895	6617	270	200	70	-	-	8	-
20-24	29233	22293	6647	5836	811	9	42	125	117
25-29	26892	9902	16265	15159	1106	59	308	256	102
30-34	22664	4249	17393	16660	733	122	536	291	73
35-39	22789	3300	18214	17608	606	212	712	300	51
40-44	27515	3573	21921	21147	774	501	1023	428	69
45-49	28080	2789	22523	21729	794	994	1245	478	51
50-54	24008	1886	19132	18435	697	1511	1021	430	28
55-59	13292	787	10210	9888	322	1570	484	214	27
60-64	12027	579	8624	8407	217	2310	346	151	17
65-69	12757	551	8261	8082	179	3488	263	170	24
70-74	12483	431	6667	6576	91	5052	166	145	22
75-79	9327	318	3719	3668	51	5146	73	54	17
80 lat i więcej	7199	234	1886	1869	17	5011	31	37	-
Nieustalony	47	16	19	19	-	3	3	-	6
MEŻCZYŹNI	139950	50597	80637	77378	3259	3953	3039	1424	300
15-19 lat	17320	17275	44	29	15	-	-	-	1
w tym:									
15	3232	3232	-	-	-	-	-	-	-
16	3449	3449	-	-	-	-	-	-	-
17	3458	3458	-	-	-	-	-	-	-
18	3563	3551	11	4	7	-	-	-	1
19	3618	3585	33	25	8	-	-	-	-
20-24	15278	13202	1977	1704	273	-	7	28	64
25-29	14037	6684	7093	6535	558	6	109	102	43
30-34	11780	3049	8325	7942	383	13	227	130	36
35-39	11861	2505	8834	8496	338	34	325	139	24
40-44	14611	2844	10972	10557	415	71	478	208	38
45-49	14992	2178	11681	11262	419	193	668	242	30
50-54	12604	1391	10152	9776	376	276	569	204	12
55-59	6477	531	5350	5185	165	237	242	103	14
60-64	5482	350	4526	4402	124	346	173	74	13
65-69	5415	283	4412	4308	104	509	124	79	8
70-74	4772	177	3726	3674	52	712	79	68	10
75-79	3011	71	2153	2129	24	727	28	27	5
80 lat i więcej	2279	43	1381	1368	13	828	7	20	-
Nieustalony	31	14	11	11	-	1	3	-	2
KOBIETY	142109	33666	81225	77966	3259	22035	3214	1664	305
15-19 lat	16426	16080	337	232	105	-	-	9	-
w tym:									
15	3125	3125	-	-	-	-	-	-	-
16	3177	3177	-	-	-	-	-	-	-
17	3407	3389	18	5	13	-	-	-	-
18	3440	3357	82	52	30	-	-	1	-
19	3277	3032	237	175	62	-	-	8	-
20-24	13955	9091	4670	4132	538	9	35	97	53
25-29	12855	3218	9172	8624	548	53	199	154	59
30-34	10884	1200	9068	8718	350	109	309	161	37
35-39	10928	795	9380	9112	268	178	387	161	27
40-44	12904	729	10949	10590	359	430	545	220	31
45-49	13088	611	10842	10467	375	801	577	236	21
50-54	11404	495	8980	8659	321	1235	452	226	16
55-59	6815	256	4860	4703	157	1333	242	111	13
60-64	6545	229	4098	4005	93	1964	173	77	4
65-69	7342	268	3849	3774	75	2979	139	91	16
70-74	7711	254	2941	2902	39	4340	87	77	12
75-79	6316	247	1566	1539	27	4419	45	27	12
80 lat i więcej	4920	191	505	501	4	4183	24	17	-
Nieustalony	16	2	8	8	-	2	-	-	4

TABL. 8. MAŁŻONKOWIE I PARTNERZY WEDŁUG WIEKU

Wiek kobiety	Ogółem	Wiek mężczyzny								
		19 lat i mniej	20-24	25-29	30-34	35-39	40-49	50-59	60 lat i więcej	nieustalony
OGÓŁEM										
OGÓŁEM	220567	65	3716	16266	20538	22814	63856	47964	45320	28
19 lat i mniej	493	26	313	128	15	7	4	-	-	-
20-24	8801	37	2657	4819	1018	174	85	11	-	-
25-29	20858	1	698	9916	8057	1671	468	39	6	2
30-34	22184	1	40	1254	9920	8489	2346	126	5	3
35-39	24141	-	6	108	1283	10327	12019	364	31	3
40-49	64509	-	2	34	231	2070	45609	16009	549	5
50-59	43805	-	-	4	11	73	3229	30295	10189	4
60 lat i więcej	35751	-	-	1	1	2	91	1117	34535	4
Nieustalony	25	-	-	2	2	1	5	3	5	7
MAŁŻEŃSTWA	210973	30	2973	14629	19445	21834	61388	46270	44377	27
19 lat i mniej	282	9	189	76	5	2	1	-	-	-
20-24	7316	20	2161	4147	832	115	36	5	-	-
25-29	19220	1	596	9199	7635	1463	304	17	3	2
30-34	21176	-	25	1121	9630	8236	2079	81	1	3
35-39	23298	-	2	67	1186	10115	11612	291	22	3
40-49	62261	-	-	17	152	1857	44446	15328	457	4
50-59	42350	-	-	-	3	43	2849	29568	9883	4
60 lat i więcej	35045	-	-	-	-	2	56	977	34006	4
Nieustalony	25	-	-	2	2	1	5	3	5	7
PARTNERZY	9594	35	743	1637	1093	980	2468	1694	943	1
19 lat i mniej	211	17	124	52	10	5	3	-	-	-
20-24	1485	17	496	672	186	59	49	6	-	-
25-29	1638	-	102	717	422	208	164	22	3	-
30-34	1008	1	15	133	290	253	267	45	4	-
35-39	843	-	4	41	97	212	407	73	9	-
40-49	2248	-	2	17	79	213	1163	681	92	1
50-59	1455	-	-	4	8	30	380	727	306	-
60 lat i więcej	706	-	-	1	1	-	35	140	529	-
MIASTA										
OGÓŁEM	143623	35	2140	10104	12797	14353	41870	32879	29424	21
19 lat i mniej	241	13	162	57	6	2	1	-	-	-
20-24	4969	20	1510	2732	555	96	51	5	-	-
25-29	12766	1	434	6373	4789	886	251	26	5	1
30-34	13729	1	29	837	6400	5090	1276	89	4	3
35-39	15166	-	4	78	870	6764	7203	225	21	1
40-49	43350	-	1	23	168	1463	30678	10633	379	5
50-59	30339	-	-	2	8	50	2339	21129	6810	1
60 lat i więcej	23044	-	-	1	-	1	68	770	22201	3
Nieustalony	19	-	-	1	1	1	3	2	4	7
MAŁŻEŃSTWA	137288	15	1670	9025	12087	13711	40236	31726	28798	20
19 lat i mniej	135	4	99	32	-	-	-	-	-	-
20-24	4022	10	1182	2315	435	58	20	2	-	-
25-29	11676	1	367	5875	4510	750	158	11	3	1
30-34	13071	-	20	742	6220	4921	1105	59	1	3
35-39	14591	-	2	48	800	6623	6922	180	15	1
40-49	41836	-	-	12	118	1326	29898	10157	321	4
50-59	29362	-	-	-	3	31	2088	20637	6602	1
60 lat i więcej	22576	-	-	-	-	1	42	678	21852	3
Nieustalony	19	-	-	1	1	1	3	2	4	7
PARTNERZY	6335	20	470	1079	710	642	1634	1153	626	1
19 lat i mniej	106	9	63	25	6	2	1	-	-	-
20-24	947	10	328	417	120	38	31	3	-	-
25-29	1090	-	67	498	279	136	93	15	2	-
30-34	658	1	9	95	180	169	171	30	3	-
35-39	575	-	2	30	70	141	281	45	6	-
40-49	1514	-	1	11	50	137	780	476	58	1
50-59	977	-	-	2	5	19	251	492	208	-
60 lat i więcej	468	-	-	1	-	-	26	92	349	-

TABL. 8. MAŁŻONKOWIE I PARTNERZY WEDŁUG WIEKU (dok.)

Wiek kobiety	Ogółem	Wiek mężczyzny								nieustalony
		19 lat i mniej	20-24	25-29	30-34	35-39	40-49	50-59	60 lat i więcej	
WIEŚ										
OGÓLEM	76944	30	1576	6162	7741	8461	21986	15085	15896	7
19 lat i mniej	252	13	151	71	9	5	3	-	-	-
20-24	3832	17	1147	2087	463	78	34	6	-	-
25-29	8092	-	264	3543	3268	785	217	13	1	1
30-34	8455	-	11	417	3520	3399	1070	37	1	-
35-39	8975	-	2	30	413	3563	4816	139	10	2
40-49	21159	-	1	11	63	607	14931	5376	170	-
50-59	13466	-	-	2	3	23	890	9166	3379	3
60 lat i więcej	12707	-	-	-	1	1	23	347	12334	1
Nieustalony	6	-	-	1	1	-	2	1	1	-
MAŁŻEŃSTWA	73685	15	1303	5604	7358	8123	21152	14544	15579	7
19 lat i mniej	147	5	90	44	5	2	1	-	-	-
20-24	3294	10	979	1832	397	57	16	3	-	-
25-29	7544	-	229	3324	3125	713	146	6	-	1
30-34	8105	-	5	379	3410	3315	974	22	-	-
35-39	8707	-	-	19	386	3492	4690	111	7	2
40-49	20425	-	-	5	34	531	14548	5171	136	-
50-59	12988	-	-	-	-	12	761	8931	3281	3
60 lat i więcej	12469	-	-	-	-	1	14	299	12154	1
Nieustalony	6	-	-	1	1	-	2	1	1	-
PARTNERZY	3259	15	273	558	383	338	834	541	317	-
19 lat i mniej	105	8	61	27	4	3	2	-	-	-
20-24	538	7	168	255	66	21	18	3	-	-
25-29	548	-	35	219	143	72	71	7	1	-
30-34	350	-	6	38	110	84	96	15	1	-
35-39	268	-	2	11	27	71	126	28	3	-
40-49	734	-	1	6	29	76	383	205	34	-
50-59	478	-	-	2	3	11	129	235	98	-
60 lat i więcej	238	-	-	-	1	-	9	48	180	-

TABL. 9. PARTNERZY WEDŁUG STANU CYWILNEGO PRAWNEGO

Stan cywilny prawny partnerki	Ogółem	Stan cywilny prawny partnera					
		kawaler	żonaty niepozostający w małżeństwie	wdowiec	rozwidziony	separowany	nieustalony
OGÓLEM	9594	5177	788	459	3063	45	62
Panna	4956	3597	263	82	992	12	10
Zamężna niepozostająca w małżeństwie	630	258	133	40	194	2	3
Wdowa	1202	353	162	199	480	6	2
Rozwidziona	2710	946	227	133	1374	19	11
Separowana	32	9	1	3	13	6	-
Nieustalony	64	14	2	2	10	-	36
MIASTA	6335	3224	510	301	2216	31	53
Panna	3271	2314	175	50	715	8	9
Zamężna niepozostająca w małżeństwie	363	136	73	30	121	2	1
Wdowa	734	167	107	121	334	4	1
Rozwidziona	1893	594	153	95	1027	14	10
Separowana	22	4	-	3	12	3	-
Nieustalony	52	9	2	2	7	-	32
WIEŚ	3259	1953	278	158	847	14	9
Panna	1685	1283	88	32	277	4	1
Zamężna niepozostająca w małżeństwie	267	122	60	10	73	-	2
Wdowa	468	186	55	78	146	2	1
Rozwidziona	817	352	74	38	347	5	1
Separowana	10	5	1	-	1	3	-
Nieustalony	12	5	-	-	3	-	4

TABL. 10. LUDNOŚĆ W WIEKU 13 LAT I WIĘCEJ WEDŁUG POZIOMU WYKSZTAŁCENIA, WIEKU I PŁCI

Wyszczególnienie	Ogółem	Poziom wykształcenia								
		wyższe	policjalne	średnie			zasadnicze zawodowe	podstawowe ukończone	podstawowe nieukończone i bez wykształcenia szkolnego	nieustalony
				razem	zawodowe	ogólnokształcące				
OGÓLEM										
OGÓLEM	852629	69696	26234	243646	173202	70444	213258	252885	33587	13323
13-14 lat	31807	-	-	-	-	-	-	23699	8056	52
13	15556	-	-	-	-	-	-	9920	5604	32
14	16251	-	-	-	-	-	-	13779	2452	20
15 lat i więcej	820822	69696	26234	243646	173202	70444	213258	229186	25531	13271
15-19	92705	-	-	10682	4533	6149	8954	67623	3645	1801
15	16620	-	-	-	-	-	-	14165	1962	493
16	18099	-	-	-	-	-	124	16577	1051	347
17	19093	-	-	-	-	-	612	17814	316	351
18	19641	-	-	3187	1167	2020	3077	12879	183	315
19	19252	-	-	7495	3366	4129	5141	6188	133	295
20-24	86462	3715	3329	43026	25921	17105	24337	9846	470	1739
20	17757	-	167	9308	4958	4350	5170	2681	96	335
21	17353	55	549	9695	5545	4150	4708	1921	101	324
22	17600	510	825	9106	5547	3559	4887	1793	106	373
23	17002	1156	883	8075	5102	2973	4690	1769	81	348
24	16750	1994	905	6842	4769	2073	4882	1682	86	359
25-29	77478	13098	3364	25966	19626	6340	25443	7653	380	1574
30-34	62520	8478	2350	20440	15925	4515	23464	6203	327	1258
35-39	62855	7820	2509	21090	17117	3973	23667	6356	319	1094
40-44	79773	8454	4218	27554	22607	4947	29014	8900	359	1274
45-49	87166	7867	3683	29057	22800	6257	29644	15163	479	1273
50-54	77838	7328	2985	25134	18422	6712	23314	17576	491	1010
55-59	42988	4368	1537	12226	8341	3885	9885	13977	459	536
60-64	37784	3521	1023	9471	6166	3305	5722	16708	924	415
65-69	37974	2704	642	8752	5747	3005	4791	17760	3001	324
70-74	33546	1524	318	5348	3329	2019	2823	17554	5663	316
75-79	23998	578	174	3173	1714	1459	1320	14135	4364	254
80-84	10996	158	63	1181	657	524	579	6438	2417	160
85-89	4398	47	24	366	199	167	201	2294	1373	93
90-94	1753	29	9	114	66	48	55	819	675	52
95 lat i więcej	386	2	1	24	14	10	11	158	177	13
Nieustalony	202	5	5	42	18	24	34	23	8	85
Przedprodukcyjny	85619	-	-	-	-	-	736	72255	11385	1243
Produkcyjny	632523	63047	24272	219118	158403	60715	200739	110896	3908	10543
mobilny	407981	41565	15770	148758	105729	43029	134143	58025	2171	7549
niemobilny	224542	21482	8502	70360	52674	17686	66596	52871	1737	2994
Poprodukcyjny	134285	6644	1957	24486	14781	9705	11749	69711	18286	1452
MĘŻCZYŹNI	410197	33115	6468	106149	85558	20591	132045	113433	12497	6490
13-14 lat	16184	-	-	-	-	-	-	11964	4187	33
13	7870	-	-	-	-	-	-	4950	2902	18
14	8314	-	-	-	-	-	-	7014	1285	15
15 lat i więcej	394013	33115	6468	106149	85558	20591	132045	101469	8310	6457
15-19	47108	-	-	3976	1915	2061	5703	34459	2082	888
15	8394	-	-	-	-	-	-	7089	1056	249
16	9268	-	-	-	-	-	68	8416	609	175
17	9625	-	-	-	-	-	388	8870	199	168
18	9978	-	-	1131	454	677	1952	6619	130	146
19	9843	-	-	2845	1461	1384	3295	3465	88	150
20-24	43861	1158	965	19043	13376	5667	15472	6091	320	812
20	9032	-	42	3802	2356	1446	3301	1661	63	163
21	8768	16	154	4180	2797	1383	3011	1188	69	150
22	8942	130	225	4154	2987	1167	3097	1091	71	174
23	8548	350	266	3637	2682	955	2960	1118	56	161
24	8571	662	278	3270	2554	716	3103	1033	61	164
25-29	39560	5440	910	12156	9937	2219	15614	4444	239	757
30-34	31689	3788	484	9179	7887	1292	14331	3080	177	650

TABL. 10. LUDNOŚĆ W WIEKU 13 LAT I WIĘCEJ WEDŁUG POZIOMU WYKSZTAŁCENIA, WIEKU I PŁCI (cd.)

Wyszczególnienie	Ogółem	Poziom wykształcenia								
		wyższe	policalne	średnie			zasadnicze zawodowe	podstawowe ukończone	podstawowe nieukończone i bez wykształcenia szkolnego	nieustalony
				razem	zawodowe	ogólnokształcące				
OGÓLEM (dok.)										
MEŻCZYŹNI (dok.)										
35-39	31564	3497	514	9219	8159	1060	14459	3123	184	568
40-44	39782	3917	867	11954	10835	1119	17985	4163	196	700
45-49	43020	3979	835	11853	10607	1246	18253	7158	273	669
50-54	38264	3889	703	10705	9063	1642	14367	7830	251	519
55-59	20489	2268	450	5426	4343	1083	6252	5641	173	279
60-64	16550	1919	297	3943	3111	832	3753	6155	308	175
65-69	15857	1644	203	3780	2905	875	2926	6400	778	126
70-74	13038	1044	133	2663	1926	737	1705	6040	1333	120
75-79	7738	404	65	1471	970	501	718	4032	983	65
80-84	3624	113	26	567	381	186	335	1968	575	40
85-89	1263	31	12	142	101	41	111	660	281	26
90-94	405	20	1	38	25	13	32	179	122	13
95 lat i więcej	85	1	1	9	5	4	4	36	31	3
Nieustalony	116	3	2	25	12	13	25	10	4	47
Przedprodukcyjny	43471	-	-	-	-	-	456	36339	6051	625
Produkcyjny	324600	29855	6025	97454	79233	18221	125733	57769	2339	5425
mobilny	206277	17800	3740	65527	52109	13418	83108	30985	1334	3783
niemobilny	118323	12055	2285	31927	27124	4803	42625	26784	1005	1642
Poprodukcyjny	42010	3257	441	8670	6313	2357	5831	19315	4103	393
KOBIETY	442432	36581	19766	137497	87644	49853	81213	139452	21090	6833
13-14 lat	15623	-	-	-	-	-	-	11735	3869	19
13	7686	-	-	-	-	-	-	4970	2702	14
14	7937	-	-	-	-	-	-	6765	1167	5
15 lat i więcej	426809	36581	19766	137497	87644	49853	81213	127717	17221	6814
15-19	45597	-	-	6706	2618	4088	3251	33164	1563	913
15	8226	-	-	-	-	-	-	7076	906	244
16	8831	-	-	-	-	-	56	8161	442	172
17	9468	-	-	-	-	-	224	8944	117	183
18	9663	-	-	2056	713	1343	1125	6260	53	169
19	9409	-	-	4650	1905	2745	1846	2723	45	145
20-24	42601	2557	2364	23983	12545	11438	8865	3755	150	927
20	8725	-	125	5506	2602	2904	1869	1020	33	172
21	8585	39	395	5515	2748	2767	1697	733	32	174
22	8658	380	600	4952	2560	2392	1790	702	35	199
23	8454	806	617	4438	2420	2018	1730	651	25	187
24	8179	1332	627	3572	2215	1357	1779	649	25	195
25-29	37918	7658	2454	13810	9689	4121	9829	3209	141	817
30-34	30831	4690	1866	11261	8038	3223	9133	3123	150	608
35-39	31291	4323	1995	11871	8958	2913	9208	3233	135	526
40-44	39991	4537	3351	15600	11772	3828	11029	4737	163	574
45-49	44146	3888	2848	17204	12193	5011	11391	8005	206	604
50-54	39574	3439	2282	14429	9359	5070	8947	9746	240	491
55-59	22499	2100	1087	6800	3998	2802	3633	8336	286	257
60-64	21234	1602	726	5528	3055	2473	1969	10553	616	240
65-69	22117	1060	439	4972	2842	2130	1865	11360	2223	198
70-74	20508	480	185	2685	1403	1282	1118	11514	4330	196
75-79	16260	174	109	1702	744	958	602	10103	3381	189
80-84	7372	45	37	614	276	338	244	4470	1842	120
85-89	3135	16	12	224	98	126	90	1634	1092	67
90-94	1348	9	8	76	41	35	23	640	553	39
95 lat i więcej	301	1	-	15	9	6	7	122	146	10
Nieustalony	86	2	3	17	6	11	9	13	4	38
Przedprodukcyjny	42148	-	-	-	-	-	280	35916	5334	618
Produkcyjny	307923	33192	18247	121664	79170	42494	75006	53127	1569	5118
mobilny	201704	23765	12030	83231	53620	29611	51035	27040	837	3766
niemobilny	106219	9427	6217	38433	25550	12883	23971	26087	732	1352
Poprodukcyjny	92275	3387	1516	15816	8468	7348	5918	50396	14183	1059

TABL. 10. LUDNOŚĆ W WIEKU 13 LAT I WIĘCEJ WEDŁUG POZIOMU WYKSZTAŁCENIA, WIEKU I PŁCI (cd.)

Wyszczególnienie	Ogółem	Poziom wykształcenia								
		wyższe	policealne	średnie			zasadnicze zawodowe	podstawowe ukończone	podstawowe nieukończone i bez wykształcenia szkolnego	nieustalony
				razem	zawodowe	ogólnokształcące				
MIASTA										
OGÓŁEM	558333	58110	20590	183425	125700	57725	126695	142440	15748	11325
13-14 lat	19570	-	-	-	-	-	-	14754	4791	25
13	9553	-	-	-	-	-	-	6179	3363	11
14	10017	-	-	-	-	-	-	8575	1428	14
15 lat i więcej	538763	58110	20590	183425	125700	57725	126695	127686	10957	11300
15-19	58959	-	-	7782	2895	4887	4746	43105	2052	1274
15	10263	-	-	-	-	-	-	8853	1098	312
16	11473	-	-	-	-	-	69	10559	607	238
17	12228	-	-	-	-	-	323	11482	165	258
18	12638	-	-	2312	733	1579	1597	8391	100	238
19	12357	-	-	5470	2162	3308	2757	3820	82	228
20-24	57229	2970	2451	31561	17578	13983	13215	5282	249	1501
20	11633	-	121	6790	3261	3529	2840	1549	55	278
21	11566	45	407	7148	3750	3398	2562	1061	53	290
22	11660	407	613	6694	3744	2950	2608	957	56	325
23	11320	907	650	5992	3548	2444	2547	885	41	298
24	11050	1611	660	4937	3275	1662	2658	830	44	310
25-29	50586	10853	2524	18354	13467	4887	13610	3712	173	1360
30-34	39856	6963	1822	14425	10937	3488	12606	2829	138	1073
35-39	40066	6405	1963	14873	11768	3105	12890	2847	123	965
40-44	52258	6854	3295	19931	15987	3944	16837	4091	133	1117
45-49	59086	6640	2992	22135	17082	5053	18772	7229	177	1141
50-54	53830	6153	2450	20048	14407	5641	15517	8546	199	917
55-59	29696	3772	1234	10050	6686	3364	6844	7157	160	479
60-64	25757	3013	824	7905	5031	2874	4187	9122	337	369
65-69	25217	2364	528	7477	4806	2671	3606	9922	1037	283
70-74	21063	1381	273	4630	2821	1809	2167	10062	2282	268
75-79	14671	520	147	2745	1430	1315	1032	8172	1841	214
80-84	6418	145	54	1035	558	477	437	3595	1022	130
85-89	2640	43	21	319	167	152	157	1404	614	82
90-94	1047	27	8	100	56	44	45	507	321	39
95 lat i więcej	229	2	-	20	13	7	8	90	99	10
Nieustalony	155	5	4	35	11	24	19	14	-	78
Przedprodukcyjny	53534	-	-	-	-	-	392	45648	6661	833
Produkcyjny	418670	52259	18975	162312	113268	49044	117286	57034	1637	9167
mobilny	264990	34045	12055	106926	72632	34294	73512	30972	998	6482
niemobilny	153680	18214	6920	55386	40636	14750	43774	26062	639	2685
Poprodukcyjny	85974	5846	1611	21078	12421	8657	8998	39744	7450	1247
MEŻCZYŹNI	264075	27975	5119	79927	62904	17023	77706	61871	5954	5523
13-14 lat	10012	-	-	-	-	-	-	7477	2517	18
13	4845	-	-	-	-	-	-	3079	1759	7
14	5167	-	-	-	-	-	-	4398	758	11
15 lat i więcej	254063	27975	5119	79927	62904	17023	77706	54394	3437	5505
15-19	29788	-	-	2966	1290	1676	3099	21937	1169	617
15	5162	-	-	-	-	-	-	4419	584	159
16	5819	-	-	-	-	-	44	5298	362	115
17	6167	-	-	-	-	-	200	5750	96	121
18	6415	-	-	856	299	557	1046	4329	71	113
19	6225	-	-	2110	991	1119	1809	2141	56	109
20-24	28583	933	740	14259	9527	4732	8525	3266	163	697
20	5815	-	35	2802	1621	1181	1829	980	35	134
21	5769	15	111	3138	1980	1158	1681	656	35	133
22	5818	109	178	3084	2100	984	1684	573	35	155
23	5612	272	207	2790	1980	810	1632	548	28	135
24	5569	537	209	2445	1846	599	1699	509	30	140
25-29	25523	4569	712	8892	7090	1802	8432	2145	105	668
30-34	19909	3161	378	6637	5607	1030	7719	1368	81	565

TABL. 10. LUDNOŚĆ W WIEKU 13 LAT I WIĘCEJ WEDŁUG POZIOMU WYKSZTAŁCENIA, WIEKU I PŁCI (cd.)

Wyszczególnienie	Ogółem	Poziom wykształcenia								
		wyższe	policealne	średnie			zasadnicze zawodowe	podstawowe ukończone	podstawowe nieukończone i bez wykształcenia szkolnego	nieustalony
				razem	zawodowe	ogólnokształcące				
MIASTA (dok.)										
MEŻCZYŹNI (dok.)										
35-39	19703	2929	411	6594	5752	842	7871	1314	74	510
40-44	25171	3223	665	8576	7677	899	10187	1845	66	609
45-49	28028	3360	651	8878	7875	1003	11271	3182	93	593
50-54	25660	3253	587	8362	7001	1361	9381	3516	88	473
55-59	14012	1978	366	4358	3446	912	4268	2735	58	249
60-64	11068	1649	244	3153	2461	692	2641	3130	103	148
65-69	10442	1460	163	3132	2379	753	2125	3198	253	111
70-74	8266	943	113	2229	1583	646	1266	3175	441	99
75-79	4727	364	54	1237	792	445	547	2118	355	52
80-84	2071	103	23	479	314	165	250	971	212	33
85-89	731	28	9	117	80	37	81	361	112	23
90-94	248	18	1	33	21	12	26	108	50	12
95 lat i więcej	48	1	-	7	4	3	3	21	14	2
Nieustalony	85	3	2	18	5	13	14	4	-	44
Przedprodukcyjny	27160	-	-	-	-	-	244	22944	3559	413
Produkcyjny	210297	25055	4754	72675	57726	14949	73150	28971	958	4734
mobilny	131529	14815	2906	47924	36943	10981	45589	16408	616	3271
niemobilny	78768	10240	1848	24751	20783	3968	27561	12563	342	1463
Poprodukcyjny	26533	2917	363	7234	5173	2061	4298	9952	1437	332
KOBIETY	294258	30135	15471	103498	62796	40702	48989	80569	9794	5802
13-14 lat	9558	-	-	-	-	-	-	7277	2274	7
13	4708	-	-	-	-	-	-	3100	1604	4
14	4850	-	-	-	-	-	-	4177	670	3
15 lat i więcej	284700	30135	15471	103498	62796	40702	48989	73292	7520	5795
15-19	29171	-	-	4816	1605	3211	1647	21168	883	657
15	5101	-	-	-	-	-	-	4434	514	153
16	5654	-	-	-	-	-	25	5261	245	123
17	6061	-	-	-	-	-	123	5732	69	137
18	6223	-	-	1456	434	1022	551	4062	29	125
19	6132	-	-	3360	1171	2189	948	1679	26	119
20-24	28646	2037	1711	17302	8051	9251	4690	2016	86	804
20	5818	-	86	3988	1640	2348	1011	569	20	144
21	5797	30	296	4010	1770	2240	881	405	18	157
22	5842	298	435	3610	1644	1966	924	384	21	170
23	5708	635	443	3202	1568	1634	915	337	13	163
24	5481	1074	451	2492	1429	1063	959	321	14	170
25-29	25063	6284	1812	9462	6377	3085	5178	1567	68	692
30-34	19947	3802	1444	7788	5330	2458	4887	1461	57	508
35-39	20363	3476	1552	8279	6016	2263	5019	1533	49	455
40-44	27087	3631	2630	11355	8310	3045	6650	2246	67	508
45-49	31058	3280	2341	13257	9207	4050	7501	4047	84	548
50-54	28170	2900	1863	11686	7406	4280	6136	5030	111	444
55-59	15684	1794	868	5692	3240	2452	2576	4422	102	230
60-64	14689	1364	580	4752	2570	2182	1546	5992	234	221
65-69	14775	904	365	4345	2427	1918	1481	6724	784	172
70-74	12797	438	160	2401	1238	1163	901	6887	1841	169
75-79	9944	156	93	1508	638	870	485	6054	1486	162
80-84	4347	42	31	556	244	312	187	2624	810	97
85-89	1909	15	12	202	87	115	76	1043	502	59
90-94	799	9	7	67	35	32	19	399	271	27
95 lat i więcej	181	1	-	13	9	4	5	69	85	8
Nieustalony	70	2	2	17	6	11	5	10	-	34
Przedprodukcyjny	26374	-	-	-	-	-	148	22714	3102	420
Produkcyjny	208373	27204	14221	89637	55542	34095	44136	28063	679	4433
mobilny	133461	19230	9149	59002	35689	23313	27923	14564	382	3211
niemobilny	74912	7974	5072	30635	19853	10782	16213	13499	297	1222
Poprodukcyjny	59441	2929	1248	35238	28642	6596	4700	29792	6013	915

TABL. 10. LUDNOŚĆ W WIEKU 13 LAT I WIĘCEJ WEDŁUG POZIOMU WYKSZTAŁCENIA, WIEKU I PŁCI (cd.)

Wyszczególnienie	Ogółem	Poziom wykształcenia								
		wyższe	policalne	średnie			zasadnicze zawodowe	podstawowe ukończone	podstawowe nieukończone i bez wykształcenia szkolnego	nieustalony
				razem	zawodowe	ogólnokształcące				
WIEŚ										
OGÓŁEM	294296	11586	5644	60221	47502	12719	86563	110445	17839	1998
13-14 lat	12237	-	-	-	-	-	-	8945	3265	27
13	6003	-	-	-	-	-	-	3741	2241	21
14	6234	-	-	-	-	-	-	5204	1024	6
15 lat i więcej	282059	11586	5644	60221	47502	12719	86563	101500	14574	1971
15-19	33746	-	-	2900	1638	1262	4208	24518	1593	527
15	6357	-	-	-	-	-	-	5312	864	181
16	6626	-	-	-	-	-	55	6018	444	109
17	6865	-	-	-	-	-	289	6332	151	93
18	7003	-	-	875	434	441	1480	4488	83	77
19	6895	-	-	2025	1204	821	2384	2368	51	67
20-24	29233	745	878	11465	8343	3122	11122	4564	221	238
20	6124	-	46	2518	1697	821	2330	1132	41	57
21	5787	10	142	2547	1795	752	2146	860	48	34
22	5940	103	212	2412	1803	609	2279	836	50	48
23	5682	249	233	2083	1554	529	2143	884	40	50
24	5700	383	245	1905	1494	411	2224	852	42	49
25-29	26892	2245	840	7612	6159	1453	11833	3941	207	214
30-34	22664	1515	528	6015	4988	1027	10858	3374	189	185
35-39	22789	1415	546	6217	5349	868	10777	3509	196	129
40-44	27515	1600	923	7623	6620	1003	12177	4809	226	157
45-49	28080	1227	691	6922	5718	1204	10872	7934	302	132
50-54	24008	1175	535	5086	4015	1071	7797	9030	292	93
55-59	13292	596	303	2176	1655	521	3041	6820	299	57
60-64	12027	508	199	1566	1135	431	1535	7586	587	46
65-69	12757	340	114	1275	941	334	1185	7838	1964	41
70-74	12483	143	45	718	508	210	656	7492	3381	48
75-79	9327	58	27	428	284	144	288	5963	2523	40
80-84	4578	13	9	146	99	47	142	2843	1395	30
85-89	1758	4	3	47	32	15	44	890	759	11
90-94	706	2	1	14	10	4	10	312	354	13
95 lat i więcej	157	-	1	4	1	3	3	68	78	3
Nieustalony	47	-	1	7	7	-	15	9	8	7
Przedprodukcyjny	32085	-	-	-	-	-	344	26607	4724	410
Produkcyjny	213853	10788	5297	56806	45135	11671	83453	53862	2271	1376
mobilny	142991	7520	3715	41832	33097	8735	60631	27053	1173	1067
niemobilny	70862	3268	1582	14974	12038	2936	22822	26809	1098	309
Poprodukcyjny	48311	798	346	3408	2360	1048	2751	29967	10836	205
MĘŻCZYŹNI	146122	5140	1349	26222	22654	3568	54339	51562	6543	967
13-14 lat	6172	-	-	-	-	-	-	4487	1670	15
13	3025	-	-	-	-	-	-	1871	1143	11
14	3147	-	-	-	-	-	-	2616	527	4
15 lat i więcej	139950	5140	1349	26222	22654	3568	54339	47075	4873	952
15-19	17320	-	-	1010	625	385	2604	12522	913	271
15	3232	-	-	-	-	-	-	2670	472	90
16	3449	-	-	-	-	-	24	3118	247	60
17	3458	-	-	-	-	-	188	3120	103	47
18	3563	-	-	275	155	120	906	2290	59	33
19	3618	-	-	735	470	265	1486	1324	32	41
20-24	15278	225	225	4784	3849	935	6947	2825	157	115
20	3217	-	7	1000	735	265	1472	681	28	29
21	2999	1	43	1042	817	225	1330	532	34	17
22	3124	21	47	1070	887	183	1413	518	36	19
23	2936	78	59	847	702	145	1328	570	28	26
24	3002	125	69	825	708	117	1404	524	31	24
25-29	14037	871	198	3264	2847	417	7182	2299	134	89
30-34	11780	627	106	2542	2280	262	6612	1712	96	85

TABL. 10. LUDNOŚĆ W WIEKU 13 LAT I WIĘCEJ WEDŁUG POZIOMU WYKSZTAŁCENIA, WIEKU I PŁCI (dok.)

Wyszczególnienie	Ogółem	Poziom wykształcenia								
		wyższe	policalne	średnie			zasadnicze zawodowe	podstawowe ukończone	podstawowe nieukończone i bez wykształcenia szkolnego	nieustalony
				razem	zawodowe	ogólnokształcące				
WIEŚ (dok.)										
MEŻCZYŹNI (dok.)										
35-39	11861	568	103	2625	2407	218	6588	1809	110	58
40-44	14611	694	202	3378	3158	220	7798	2318	130	91
45-49	14992	619	184	2975	2732	243	6982	3976	180	76
50-54	12604	636	116	2343	2062	281	4986	4314	163	46
55-59	6477	290	84	1068	897	171	1984	2906	115	30
60-64	5482	270	53	790	650	140	1112	3025	205	27
65-69	5415	184	40	648	526	122	801	3202	525	15
70-74	4772	101	20	434	343	91	439	2865	892	21
75-79	3011	40	11	234	178	56	171	1914	628	13
80-84	1553	10	3	88	67	21	85	997	363	7
85-89	532	3	3	25	21	4	30	299	169	3
90-94	157	2	-	5	4	1	6	71	72	1
95 lat i więcej	37	-	1	2	1	1	1	15	17	1
Nieustalony	31	-	-	7	7	-	11	6	4	3
Przedprodukcyjny	16311	-	-	-	-	-	212	13395	2492	212
Produkcyjny	114303	4800	1271	24779	21507	3272	52583	28798	1381	691
mobilny	74748	2985	834	17603	15166	2437	37519	14577	718	512
niemobilny	39555	1815	437	7176	6341	835	15064	14221	663	179
Poprodukcyjny	15477	340	78	1550	1254	296	1533	9363	2666	61
KOBIETY	148174	6446	4295	33999	24848	9151	32224	58883	11296	1031
13-14 lat	6065	-	-	-	-	-	-	4458	1595	12
13	2978	-	-	-	-	-	-	1870	1098	10
14	3087	-	-	-	-	-	-	2588	497	2
15 lat i więcej	142109	6446	4295	33999	24848	9151	32224	54425	9701	1019
15-19	16426	-	-	1890	1013	877	1604	11996	680	256
15	3125	-	-	-	-	-	-	2642	392	91
16	3177	-	-	-	-	-	31	2900	197	49
17	3407	-	-	-	-	-	101	3212	48	46
18	3440	-	-	600	279	321	574	2198	24	44
19	3277	-	-	1290	734	556	898	1044	19	26
20-24	13955	520	653	6681	4494	2187	4175	1739	64	123
20	2907	-	39	1518	962	556	858	451	13	28
21	2788	9	99	1505	978	527	816	328	14	17
22	2816	82	165	1342	916	426	866	318	14	29
23	2746	171	174	1236	852	384	815	314	12	24
24	2698	258	176	1080	786	294	820	328	11	25
25-29	12855	1374	642	4348	3312	1036	4651	1642	73	125
30-34	10884	888	422	3473	2708	765	4246	1662	93	100
35-39	10928	847	443	3592	2942	650	4189	1700	86	71
40-44	12904	906	721	4245	3462	783	4379	2491	96	66
45-49	13088	608	507	3947	2986	961	3890	3958	122	56
50-54	11404	539	419	2743	1953	790	2811	4716	129	47
55-59	6815	306	219	1108	758	350	1057	3914	184	27
60-64	6545	238	146	776	485	291	423	4561	382	19
65-69	7342	156	74	627	415	212	384	4636	1439	26
70-74	7711	42	25	284	165	119	217	4627	2489	27
75-79	6316	18	16	194	106	88	117	4049	1895	27
80-84	3025	3	6	58	32	26	57	1846	1032	23
85-89	1226	1	-	22	11	11	14	591	590	8
90-94	549	-	1	9	6	3	4	241	282	12
95 lat i więcej	120	-	-	2	-	2	2	53	61	2
Nieustalony	16	-	1	-	-	-	4	3	4	4
Przedprodukcyjny	15774	-	-	-	-	-	132	13212	2232	198
Produkcyjny	99550	5988	4026	32027	23628	8399	30870	25064	890	685
mobilny	68243	4535	2881	24229	17931	6298	23112	12476	455	555
niemobilny	31307	1453	1145	7798	5697	2101	7758	12588	435	130
Poprodukcyjny	32834	458	268	1972	1220	752	1218	20604	8170	144

TABL. 11. LUDNOŚĆ W WIEKU 13 LAT I WIĘCEJ WEDŁUG POZIOMU WYKSZTAŁCENIA, PŁCI

Lp.	Wyszczególnienie	Ogółem	Poziom		
			wyższe	policealne	śre razem
					OGÓ
1	OGÓLEM	852629	69696	26234	243646
2	PODREGION GORZOWSKI	321679	25870	10533	91212
	Powiaty				
3	GORZOWSKI	52048	3018	1416	12688
4	Gminy miejskie	14383	993	504	4391
5	Kostrzyn.....	14383	993	504	4391
6	Gminy miejsko-wiejskie	10536	496	371	2522
7	Witnica.....	10536	496	371	2522
8	miasto.....	5623	325	270	1570
9	obszar wiejski.....	4913	171	101	952
10	Gminy wiejskie	27129	1529	541	5775
11	Bogdaniec.....	5308	309	115	1204
12	Deszczno.....	5879	324	116	1294
13	Kłodawa.....	4517	361	116	1033
14	Lubiszyn.....	5430	220	98	1074
15	Santok.....	5995	315	96	1170
16	MIĘDZYRZECKI	49574	3270	1475	12870
17	Gminy miejsko-wiejskie	37331	2823	1264	10548
18	Międzyrzecz.....	21201	1738	716	6311
19	miasto.....	16282	1517	627	5263
20	obszar wiejski.....	4919	221	89	1048
21	Skwierzyna.....	10800	865	442	3051
22	miasto.....	8527	807	409	2668
23	obszar wiejski.....	2273	58	33	383
24	Trzciel.....	5330	220	106	1186
25	miasto.....	2052	125	52	571
26	obszar wiejski.....	3278	95	54	615
27	Gminy wiejskie	12243	447	211	2322
28	Bledzew.....	3903	131	67	739
29	Przytoczna.....	4940	181	83	945
30	Pszczew.....	3400	135	61	638
31	ŚLUBICKI	39147	2330	1269	11786
32	Gminy miejsko-wiejskie	35796	2222	1222	11208
33	Cybinka.....	5587	199	127	1274
34	miasto.....	2168	104	66	664
35	obszar wiejski.....	3419	95	61	610
36	Ośno Lubuskie.....	5189	277	145	1338
37	miasto.....	3088	232	120	971
38	obszar wiejski.....	2101	45	25	367
39	Rzepin.....	8229	503	312	2612
40	miasto.....	5344	404	243	1911
41	obszar wiejski.....	2885	99	69	701
42	Ślubice.....	16791	1243	638	5984
43	miasto.....	14826	1194	606	5548
44	obszar wiejski.....	1965	49	32	436
45	Gminy wiejskie	3351	108	47	578
46	Górzycza.....	3351	108	47	578

ORAZ PODREGIONÓW, POWIATÓW I GMIN

wykształcenia							Lp.
dnie		zasadnicze zawodowe	podstawowe ukończone	podstawowe nie-ukończone i bez wykształcenia szkolnego	nieustalony		
zawodowe	ogólnokształcące						
173202	70444	213258	252885	33587	13323	1	
62950	28262	77499	97919	13263	5383	2	
9131	3557	13816	18069	2742	299	3	
3161	1230	3530	4362	519	84	4	
3161	1230	3530	4362	519	84	5	
1789	733	2639	3715	685	108	6	
1789	733	2639	3715	685	108	7	
1042	528	1322	1823	260	53	8	
747	205	1317	1892	425	55	9	
4181	1594	7647	9992	1538	107	10	
824	380	1520	1879	247	34	11	
923	371	1691	2171	272	11	12	
736	297	1232	1517	224	34	13	
829	245	1443	2158	424	13	14	
869	301	1761	2267	371	15	15	
10272	2598	13132	15796	2393	638	16	
8344	2204	9495	11200	1430	571	17	
5185	1126	5213	6173	794	256	18	
4279	984	3777	4386	489	223	19	
906	142	1436	1787	305	33	20	
2222	829	2583	3181	391	287	21	
1937	731	1920	2268	216	239	22	
285	98	663	913	175	48	23	
937	249	1699	1846	245	28	24	
429	142	621	638	39	6	25	
508	107	1078	1208	206	22	26	
1928	394	3637	4596	963	67	27	
627	112	1179	1485	289	13	28	
763	182	1469	1819	423	20	29	
538	100	989	1292	251	34	30	
8048	3738	8666	13081	1587	428	31	
7572	3636	7762	11630	1356	396	32	
977	297	1551	2085	318	33	33	
494	170	542	697	89	6	34	
483	127	1009	1388	229	27	35	
1062	276	1171	1954	259	45	36	
763	208	622	1018	109	16	37	
299	68	549	936	150	29	38	
1738	874	1576	2941	246	39	39	
1189	722	1000	1620	134	32	40	
549	152	576	1321	112	7	41	
3795	2189	3464	4650	533	279	42	
3481	2067	2945	3861	424	248	43	
314	122	519	789	109	31	44	
476	102	904	1451	231	32	45	
476	102	904	1451	231	32	46	

TABL. 11. LUDNOŚĆ W WIEKU 13 LAT I WIĘCEJ WEDŁUG POZIOMU WYKSZTAŁCENIA, PŁCI

Lp.	Wyszczególnienie	Ogółem	Poziom		
			wyższe	policalne	śre
					razem
					OGÓ
1	STRZELECKO-DREZDENECKI	42359	2214	1163	9952
2	Gminy miejsko-wiejskie	35305	1942	1011	8555
3	Dobiegniew	5904	230	105	1223
4	miasto	2767	160	70	773
5	obszar wiejski	3137	70	35	450
6	Drezdenko	14492	779	462	3369
7	miasto	8925	617	347	2429
8	obszar wiejski	5567	162	115	940
9	Strzelce Krajeńskie	14909	933	444	3963
10	miasto	8874	783	314	2860
11	obszar wiejski	6035	150	130	1103
12	Gminy wiejskie	7054	272	152	1397
13	Stare Kurowo	3442	159	91	717
14	Zwierzyn	3612	113	61	680
15	SULECIŃSKI	29385	1647	976	7745
16	Gminy miejsko-wiejskie	21834	1382	836	6232
17	Lubniewice	2566	161	65	663
18	miasto	1652	127	41	492
19	obszar wiejski	914	34	24	171
20	Sulęcín	13603	955	590	4289
21	miasto	8405	630	424	2956
22	obszar wiejski	5198	325	166	1333
23	Torzým	5665	266	181	1280
24	miasto	2101	163	118	640
25	obszar wiejski	3564	103	63	640
26	Gminy wiejskie	7551	265	140	1513
27	Krzeszyce	3655	142	74	772
28	Słońsk	3896	123	66	741
	Miasto na prawach powiatu				
29	Gorzów Wlkp.	109166	13391	4234	36171
30	PODREGION ZIELONOGÓRSKI ...	530950	43826	15701	152434
	Powiaty				
31	KROŚNIENSKI	48079	2825	1562	12549
32	Gmina miejska	14705	1093	628	4354
33	Gubin	14705	1093	628	4354
34	Gminy miejsko-wiejskie	15907	1212	647	4815
35	Krosno Odrzańskie	15907	1212	647	4815
36	miasto	10655	1040	541	3657
37	obszar wiejski	5252	172	106	1158
38	Gminy wiejskie	17467	520	287	3380
39	Bobrowice	2638	122	44	600
40	Bytnica	2227	80	50	434
41	Dąbie	4190	123	50	800
42	Gubin	5942	143	97	1185
43	Maszewo	2470	52	46	361
44	NOWOSOLSKI	73235	4475	2215	20750
45	Gmina miejska	35447	2890	1233	11801
46	Nowa Sól	35447	2890	1233	11801
47	Gminy miejsko-wiejskie	22308	1049	714	5539
48	Bytom Odrzański	4425	175	109	1233
49	miasto	3640	164	102	1113
50	obszar wiejski	785	11	7	120

ORAZ PODREGIONÓW, POWIATÓW I GMIN (cd.)

wykształcenia						Lp.
dnie		zasadnicze zawodowe	podstawowe ukończone	podstawowe nieukończone i bez wykształcenia szkolnego	nieustalony	
zawodowe	ogólnokształcące					
LEM (cd.)						
7001	2951	11144	15504	2031	351	1
5959	2596	9114	12760	1623	300	2
859	364	1560	2314	443	29	3
507	266	685	895	171	13	4
352	98	875	1419	272	16	5
2359	1010	4015	5167	493	207	6
1664	765	2355	2786	239	152	7
695	245	1660	2381	254	55	8
2741	1222	3539	5279	687	64	9
1903	957	1924	2647	309	37	10
838	265	1615	2632	378	27	11
1042	355	2030	2744	408	51	12
525	192	1016	1230	204	25	13
517	163	1014	1514	204	26	14
5856	1889	7162	9738	1804	313	15
4648	1584	5034	6925	1165	260	16
474	189	581	951	136	9	17
335	157	346	569	74	3	18
139	32	235	382	62	6	19
3219	1070	2901	3969	679	220	20
2130	826	1724	2223	306	142	21
1089	244	1177	1746	373	78	22
955	325	1552	2005	350	31	23
454	186	520	569	82	9	24
501	139	1032	1436	268	22	25
1208	305	2128	2813	639	53	26
642	130	1013	1371	250	33	27
566	175	1115	1442	389	20	28
22642	13529	23579	25731	2706	3354	29
110252	42182	135759	154966	20324	7940	30
8836	3713	13130	15509	2092	412	31
3016	1338	3611	4394	434	191	32
3016	1338	3611	4394	434	191	33
3137	1678	4322	4251	556	104	34
3137	1678	4322	4251	556	104	35
2311	1346	2636	2427	287	67	36
826	332	1686	1824	269	37	37
2683	697	5197	6864	1102	117	38
474	126	702	1013	148	9	39
357	77	652	874	112	25	40
577	223	1376	1572	218	51	41
996	189	1704	2404	390	19	42
279	82	763	1001	234	13	43
15904	4846	19875	22238	3001	681	44
8904	2897	8511	9297	1233	482	45
8904	2897	8511	9297	1233	482	46
4191	1348	6382	7433	1103	88	47
889	344	1201	1485	205	17	48
786	327	968	1151	128	14	49
103	17	233	334	77	3	50

TABL. 11. LUDNOŚĆ W WIEKU 13 LAT I WIĘCEJ WEDŁUG POZIOMU WYKSZTAŁCENIA, PŁCI

Lp.	Wyszczególnienie	Ogółem	Poziom		
			wyższe	policealne	śre
					razem
					OGÓ
	NOWOSOLSKI (dok.)				
1	Koźuchów	13288	700	494	3218
2	miasto	8141	539	364	2295
3	obszar wiejski	5147	161	130	923
4	Nowe Miasteczko	4595	174	111	1088
5	miasto	2382	131	63	676
6	obszar wiejski	2213	43	48	412
7	Gminy wiejskie	15480	536	268	3410
8	Kolsko	2649	81	63	495
9	Nowa Sól	5304	195	84	1215
10	Otyń	4761	179	93	1178
11	Siedlisko	2766	81	28	522
12	ŚWIEBODZIŃSKI	46964	3088	1554	12883
13	Gminy miejsko-wiejskie	32268	2461	1129	9654
14	Świebodzin	25149	2122	959	7749
15	miasto	18616	1920	824	6429
16	obszar wiejski	6533	202	135	1320
17	Zbąszyn	7119	339	170	1905
18	miasto	4351	246	111	1339
19	obszar wiejski	2768	93	59	566
20	Gminy wiejskie	14696	627	425	3229
21	Lubrza	2661	121	70	524
22	Łagów	4426	213	114	1076
23	Skąpe	4410	191	155	898
24	Szczaniec	3199	102	86	731
25	WSCHOWSKI	31801	1775	820	7282
26	Gminy miejsko-wiejskie	31801	1775	820	7282
27	Sława	9765	432	210	2165
28	miasto	3249	250	94	993
29	obszar wiejski	6516	182	116	1172
30	Szlichtyngowa	4078	146	68	635
31	miasto	1094	54	33	236
32	obszar wiejski	2984	92	35	399
33	Wschowa	17958	1197	542	4482
34	miasto	12205	1008	440	3457
35	obszar wiejski	5753	189	102	1025
36	ZIELONOGÓRSKI	72965	5035	1919	19050
37	Gminy miejsko-wiejskie	47773	3050	1379	12806
38	Babimost	5425	302	118	1333
39	miasto	3440	231	86	936
40	obszar wiejski	1985	71	32	397
41	Czerwieńsk	7780	428	158	2067
42	miasto	3501	315	86	1275
43	obszar wiejski	4279	113	72	792
44	Kargowa	4734	228	181	996
45	miasto	2994	160	137	637
46	obszar wiejski	1740	68	44	359
47	Nowogród Bobrzański	7635	343	122	1849
48	miasto	4208	254	86	1291
49	obszar wiejski	3427	89	36	558
50	Sulechów	22199	1749	800	6561
51	miasto	15362	1473	663	5161
52	obszar wiejski	6837	276	137	1400

ORAZ PODREGIONÓW, POWIATÓW I GMIN (cd.)

wykształcenia						Lp.
dnie		zasadnicze zawodowe	podstawowe ukończone	podstawowe nie-ukończone i bez wykształcenia szkolnego	nieustalony	
zawodowe	ogólnokształcące					
LEM (cd.)						
2389	829	3833	4364	619	60	1
1654	641	2231	2354	320	38	2
735	188	1602	2010	299	22	3
913	175	1348	1584	279	11	4
569	107	657	716	135	4	5
344	68	691	868	144	7	6
2809	601	4982	5508	665	111	7
409	86	861	1008	126	15	8
960	255	1754	1802	204	50	9
990	188	1478	1561	248	24	10
450	72	889	1137	87	22	11
9562	3321	12087	14808	2097	447	12
7039	2615	8114	9353	1226	331	13
5622	2127	5968	7114	959	278	14
4638	1791	4088	4646	484	225	15
984	336	1880	2468	475	53	16
1417	488	2146	2239	267	53	17
945	394	1306	1238	95	16	18
472	94	840	1001	172	37	19
2523	706	3973	5455	871	116	20
410	114	746	1051	133	16	21
809	267	1145	1608	238	32	22
680	218	1150	1611	362	43	23
624	107	932	1185	138	25	24
5380	1902	10168	10305	1259	192	25
5380	1902	10168	10305	1259	192	26
1782	383	3100	3409	375	74	27
793	200	916	886	85	25	28
989	183	2184	2523	290	49	29
469	166	1397	1642	183	7	30
162	74	339	386	43	3	31
307	92	1058	1256	140	4	32
3129	1353	5671	5254	701	111	33
2308	1149	3694	3157	360	89	34
821	204	1977	2097	341	22	35
13874	5176	21012	22590	2875	484	36
9263	3543	13818	14580	1846	294	37
845	488	1806	1627	145	94	38
543	393	1087	950	87	63	39
302	95	719	677	58	31	40
1563	504	2271	2455	317	84	41
992	283	837	877	77	34	42
571	221	1434	1578	240	50	43
782	214	1471	1646	189	23	44
479	158	994	969	80	17	45
303	56	477	677	109	6	46
1459	390	2405	2456	437	23	47
995	296	1297	1160	107	13	48
464	94	1108	1296	330	10	49
4614	1947	5865	6396	758	70	50
3547	1614	3690	3948	395	32	51
1067	333	2175	2448	363	38	52

TABL. 11. LUDNOŚĆ W WIEKU 13 LAT I WIĘCEJ WEDŁUG POZIOMU WYKSZTAŁCENIA, PŁCI

Lp.	Wyszczególnienie	Ogółem	Poziom		
			wyższe	policealne	śre razem
					OGÓ
	ZIELONOGÓRSKI (dok.)				
1	Gminy wiejskie	25192	1985	540	6244
2	Bojadła.....	2819	94	57	551
3	Świdnica.....	4464	358	92	1002
4	Trzebiechów.....	2736	103	51	490
5	Zabór.....	2720	148	31	669
6	Zielona Góra.....	12453	1282	309	3532
7	ŻAGAŃSKI	70089	4106	2062	17968
8	Gminy miejskie	25980	2196	866	7812
9	Gozdnica.....	2971	113	48	690
10	Żagań.....	23009	2083	818	7122
11	Gminy miejsko-wiejskie	29426	1432	914	7330
12	Iłowa.....	6211	260	161	1468
13	miasto.....	3504	173	102	937
14	obszar wiejski.....	2707	87	59	531
15	Małomice.....	4758	160	93	1127
16	miasto.....	3196	109	76	789
17	obszar wiejski.....	1562	51	17	338
18	Szprotawa.....	18457	1012	660	4735
19	miasto.....	11017	754	488	3126
20	obszar wiejski.....	7440	258	172	1609
21	Gminy wiejskie	14683	478	282	2826
22	Brzeźnica.....	3073	111	32	503
23	Niegosławice.....	3839	77	69	712
24	Wymiarki.....	2153	62	39	446
25	Żagań.....	5618	228	142	1165
26	ŻARSKI	83868	5020	2098	22773
27	Gminy miejskie	35795	3012	1099	10680
28	Łęknica.....	2175	103	30	509
29	Żary.....	33620	2909	1069	10171
30	Gminy miejsko-wiejskie	22825	1184	646	6459
31	Jasień.....	6207	290	154	1662
32	miasto.....	3917	215	119	1229
33	obszar wiejski.....	2290	75	35	433
34	Lubsko.....	16618	894	492	4797
35	miasto.....	12802	809	433	4145
36	obszar wiejski.....	3816	85	59	652
37	Gminy wiejskie	25248	824	353	5634
38	Brody.....	2952	108	49	615
39	Lipinki Łużyckie.....	2696	89	34	577
40	Przewóz.....	2727	85	41	576
41	Trzebiel.....	4849	112	62	1005
42	Tuplice.....	2760	118	62	865
43	Żary.....	9264	312	105	1996
	Miasto na prawach powiatu				
44	Zielona Góra.....	103949	17502	3471	39179

ORAZ PODREGIONÓW, POWIATÓW I GMIN (cd.)

wykształcenia						Lp.
dnie		zasadnicze zawodowe	podstawowe ukończone	podstawowe nie-ukończone i bez wykształcenia szkolnego	nieustalony	
zawodowe	ogólnokształcące					
LEM (dok.)						
4611	1633	7194	8010	1029	190	1
402	149	880	1078	133	26	2
723	279	1254	1477	257	24	3
388	102	903	1038	146	5	4
537	132	757	991	99	25	5
2561	971	3400	3426	394	110	6
14436	3532	19042	22460	3860	591	7
6134	1678	6813	6742	1243	308	8
604	86	825	1037	243	15	9
5530	1592	5988	5705	1000	293	10
5883	1447	7763	10237	1518	232	11
1284	184	1577	2363	373	9	12
815	122	851	1256	182	3	13
469	62	726	1107	191	6	14
932	195	1329	1750	243	56	15
627	162	935	1106	135	46	16
305	33	394	644	108	10	17
3667	1068	4857	6124	902	167	18
2280	846	2768	3411	361	109	19
1387	222	2089	2713	541	58	20
2419	407	4466	5481	1099	51	21
433	70	984	1247	191	5	22
629	83	1064	1581	312	24	23
412	34	696	690	208	12	24
945	220	1722	1963	388	10	25
17527	5246	22967	26643	3418	949	26
8067	2613	9396	9991	1028	589	27
384	125	557	873	95	8	28
7683	2488	8839	9118	933	581	29
4883	1576	6193	7194	965	184	30
1389	273	1759	2010	278	54	31
1005	224	1059	1103	147	45	32
384	49	700	907	131	9	33
3494	1303	4434	5184	687	130	34
2987	1158	3121	3769	414	111	35
507	145	1313	1415	273	19	36
4577	1057	7378	9458	1425	176	37
509	106	899	1131	148	2	38
459	118	780	988	203	25	39
476	100	824	1044	144	13	40
802	203	1334	2058	246	32	41
606	259	585	955	143	32	42
1725	271	2956	3282	541	72	43
24733	14446	17478	20413	1722	4184	44

TABL. 11. LUDNOŚĆ W WIEKU 13 LAT I WIĘCEJ WEDŁUG POZIOMU WYKSZTAŁCENIA, PŁCI

Lp.	Wyszczególnienie	Ogółem	Poziom		
			wyższe	policealne	śre razem
MĘŻCZY					
1	OGÓLEM	410197	33115	6468	106149
2	PODREGION GORZOWSKI	155353	12039	2627	39932
Powiaty					
3	GORZOWSKI	25426	1386	317	5555
4	Gminy miejskie	6897	468	105	1993
5	Kostrzyn.....	6897	468	105	1993
6	Gminy miejsko-wiejskie	5047	216	85	1119
7	Witnica.....	5047	216	85	1119
8	miasto.....	2689	144	69	701
9	obszar wiejski.....	2358	72	16	418
10	Gminy wiejskie	13482	702	127	2443
11	Bogdaniec.....	2639	141	28	506
12	Deszczno.....	2914	147	23	538
13	Kłodawa.....	2246	189	27	454
14	Lubiszyn.....	2721	88	27	451
15	Santok.....	2962	137	22	494
16	MIĘDZYRZECKI	24280	1610	398	5711
17	Gminy miejsko-wiejskie	18121	1408	339	4702
18	Międzyrzecz.....	10347	873	175	2773
19	miasto.....	7887	766	155	2316
20	obszar wiejski.....	2460	107	20	457
21	Skwierzyna.....	5175	439	139	1390
22	miasto.....	4068	420	128	1224
23	obszar wiejski.....	1107	19	11	166
24	Trzciel.....	2599	96	25	539
25	miasto.....	993	55	10	266
26	obszar wiejski.....	1606	41	15	273
27	Gminy wiejskie	6159	202	59	1009
28	Bledzew.....	1978	67	21	329
29	Przytoczna.....	2552	77	25	430
30	Pszczew.....	1629	58	13	250
31	ŚLUBICKI	18961	1119	314	5177
32	Gminy miejsko-wiejskie	17319	1074	307	4935
33	Cybinka.....	2772	87	27	580
34	miasto.....	1060	41	15	301
35	obszar wiejski.....	1712	46	12	279
36	Ośno Lubuskie.....	2572	115	34	582
37	miasto.....	1482	96	30	405
38	obszar wiejski.....	1090	19	4	177
39	Rzepin.....	4061	246	82	1185
40	miasto.....	2570	199	64	870
41	obszar wiejski.....	1491	47	18	315
42	Ślubice.....	7914	626	164	2588
43	miasto.....	6934	607	155	2421
44	obszar wiejski.....	980	19	9	167
45	Gminy wiejskie	1642	45	7	242
46	Górzycza.....	1642	45	7	242

ORAZ PODREGIONÓW, POWIATÓW I GMIN (cd.)

wykształcenia							Lp.
dnie		zasadnicze zawodowe	podstawowe ukończone	podstawowe nie-ukończone i bez wykształcenia szkolnego	nieustalony		
zawodowe	ogólnokształcące						
85558	20591	132045	113433	12497	6490	1	
31677	8255	48811	44198	5039	2707	2	
4564	991	8751	8288	983	146	3	
1600	393	2210	1874	200	47	4	
1600	393	2210	1874	200	47	5	
925	194	1695	1662	221	49	6	
925	194	1695	1662	221	49	7	
561	140	834	824	95	22	8	
364	54	861	838	126	27	9	
2039	404	4846	4752	562	50	10	
410	96	964	908	79	13	11	
447	91	1074	1028	100	4	12	
375	79	761	714	84	17	13	
394	57	952	1038	158	7	14	
413	81	1095	1064	141	9	15	
4947	764	8224	6976	1044	317	16	
4043	659	5905	4911	571	285	17	
2409	364	3292	2765	333	136	18	
1990	326	2365	1951	215	119	19	
419	38	927	814	118	17	20	
1166	224	1553	1374	141	139	21	
1019	205	1145	957	75	119	22	
147	19	408	417	66	20	23	
468	71	1060	772	97	10	24	
223	43	402	247	11	2	25	
245	28	658	525	86	8	26	
904	105	2319	2065	473	32	27	
309	20	741	695	120	5	28	
371	59	940	811	258	11	29	
224	26	638	559	95	16	30	
3992	1185	5383	6183	569	216	31	
3780	1155	4821	5476	503	203	32	
496	84	993	961	109	15	33	
259	42	358	315	26	4	34	
237	42	635	646	83	11	35	
495	87	782	936	97	26	36	
337	68	430	470	42	9	37	
158	19	352	466	55	17	38	
909	276	1020	1409	97	22	39	
645	225	645	718	55	19	40	
264	51	375	691	42	3	41	
1880	708	2026	2170	200	140	42	
1744	677	1697	1765	161	128	43	
136	31	329	405	39	12	44	
212	30	562	707	66	13	45	
212	30	562	707	66	13	46	

TABL. 11. LUDNOŚĆ W WIEKU 13 LAT I WIĘCEJ WEDŁUG POZIOMU WYKSZTAŁCENIA, PŁCI

Lp.	Wyszczególnienie	Ogółem	Poziom		
			wyższe	policealne	śre razem
					MĘŻCZY
1	STRZELECKO-DREZDENECKI	20700	918	300	4375
2	Gminy miejsko-wiejskie	17188	813	262	3739
3	Dobiegniew	2911	98	31	525
4	miasto	1324	68	20	324
5	obszar wiejski	1587	30	11	201
6	Drezdenko	7031	325	131	1394
7	miasto	4258	257	93	988
8	obszar wiejski	2773	68	38	406
9	Strzelce Krajeńskie	7246	390	100	1820
10	miasto	4204	328	78	1300
11	obszar wiejski	3042	62	22	520
12	Gminy wiejskie	3512	105	38	636
13	Stare Kurowo	1687	62	29	317
14	Zwierzyn	1825	43	9	319
15	SULECIŃSKI	14522	802	257	3578
16	Gminy miejsko-wiejskie	10694	688	218	2901
17	Lubniewice	1257	80	17	299
18	miasto	799	66	11	221
19	obszar wiejski	458	14	6	78
20	Sulęcín	6599	483	163	2027
21	miasto	4011	271	122	1362
22	obszar wiejski	2588	212	41	665
23	Torzým	2838	125	38	575
24	miasto	999	76	23	270
25	obszar wiejski	1839	49	15	305
26	Gminy wiejskie	1952	55	16	313
27	Krzeszyce	1876	59	23	364
28	Słońsk	1952	55	16	313
	Miasto na prawach powiatu				
29	Gorzów Wlkp.	51464	6204	1041	15536
30	PODREGION ZIELONOGÓRSKI ...	254844	21076	3841	66217
	Powiaty				
31	KROŚNIĘSKI	23483	1484	390	5613
32	Gmina miejska	6988	602	160	1960
33	Gubin	6988	602	160	1960
34	Gminy miejsko-wiejskie	7762	657	170	2175
35	Krosno Odrzańskie	7762	657	170	2175
36	miasto	5151	581	140	1661
37	obszar wiejski	2611	76	30	514
38	Gminy wiejskie	8733	225	60	1478
39	Bobrowice	1296	51	10	251
40	Bytnica	1117	36	9	203
41	Dąbie	2146	53	11	314
42	Gubin	2947	68	18	547
43	Maszewo	1227	17	12	163
44	NOWOSOLSKI	35103	2049	511	9082
45	Gmina miejska	16671	1365	298	5178
46	Nowa Sól	16671	1365	298	5178
47	Gminy miejsko-wiejskie	10807	474	178	2462
48	Bytom Odrzański	2164	71	22	527
49	miasto	1753	67	21	474
50	obszar wiejski	411	4	1	53

ORAZ PODREGIONÓW, POWIATÓW I GMIN (cd.)

wykształcenia						Lp.
dnie		zasadnicze zawodowe	podstawowe ukończone	podstawowe nie-ukończone i bez wykształcenia szkolnego	nieustalony	
zawodowe	ogólnokształcące					
ŻNI (cd.)						
3558	817	7111	7065	768	163	1
3028	711	5837	5780	617	140	2
442	83	1006	1068	170	13	3
265	59	457	381	70	4	4
177	24	549	687	100	9	5
1086	308	2629	2271	181	100	6
751	237	1562	1202	82	74	7
335	71	1067	1069	99	26	8
1500	320	2202	2441	266	27	9
1044	256	1191	1163	130	14	10
456	64	1011	1278	136	13	11
530	106	1274	1285	151	23	12
259	58	643	550	73	13	13
271	48	631	735	78	10	14
3037	541	4614	4443	662	166	15
2444	457	3208	3117	427	135	16
243	56	355	453	50	3	17
172	49	214	255	31	1	18
71	7	141	198	19	2	19
1734	293	1833	1750	231	112	20
1147	215	1103	964	112	77	21
587	78	730	786	119	35	22
467	108	1020	914	146	20	23
201	69	344	245	35	6	24
266	39	676	669	111	14	25
269	44	738	670	151	9	26
324	40	668	656	84	22	27
269	44	738	670	151	9	28
11579	3957	14728	11243	1013	1699	29
53881	12336	83234	69235	7458	3783	30
4355	1258	7894	7105	801	196	31
1467	493	2050	1934	194	88	32
1467	493	2050	1934	194	88	33
1622	553	2645	1887	184	44	34
1622	553	2645	1887	184	44	35
1205	456	1592	1047	105	25	36
417	97	1053	840	79	19	37
1266	212	3199	3284	423	64	38
209	42	459	460	58	7	39
183	20	420	400	33	16	40
248	66	867	769	106	26	41
485	62	976	1189	139	10	42
141	22	477	466	87	5	43
7848	1234	12331	9734	1059	337	44
4470	708	5176	3952	468	234	45
4470	708	5176	3952	468	234	46
2081	381	3976	3314	355	48	47
421	106	786	685	64	9	48
373	101	631	520	33	7	49
48	5	155	165	31	2	50

TABL. 11. LUDNOŚĆ W WIEKU 13 LAT I WIĘCEJ WEDŁUG POZIOMU WYKSZTAŁCENIA, PŁCI

Lp.	Wyszczególnienie	Ogółem	Poziom		
			wyższe	policealne	śre razem
MĘŻCZY					
	NOWOSOLSKI (dok.)				
1	Kozuchów	6382	319	124	1451
2	miasto	3858	255	82	1056
3	obszar wiejski	2524	64	42	395
4	Nowe Miasteczko	2261	84	32	484
5	miasto	1161	64	16	294
6	obszar wiejski	1100	20	16	190
7	Gminy wiejskie	7625	210	35	1442
8	Kolsko	1285	29	12	203
9	Nowa Sól	2600	65	13	545
10	Otyń	2370	80	7	487
11	Siedlisko	1370	36	3	207
12	ŚWIEBODZIŃSKI	22751	1396	367	5850
13	Gminy miejsko-wiejskie	15472	1124	265	4420
14	Świebodzin	11966	966	232	3539
15	miasto	8743	870	206	2924
16	obszar wiejski	3223	96	26	615
17	Zbąszynek	3506	158	33	881
18	miasto	2124	114	23	620
19	obszar wiejski	1382	44	10	261
20	Gminy wiejskie	7279	272	102	1430
21	Lubrza	1351	54	15	232
22	Łagów	2230	92	28	484
23	Skąpe	2151	94	34	361
24	Szczaniec	1547	32	25	353
25	WSCHOWSKI	15499	732	217	3116
26	Gminy miejsko-wiejskie	15499	732	217	3116
27	Sława	4763	188	49	902
28	miasto	1543	110	22	413
29	obszar wiejski	3220	78	27	489
30	Szlichtyngowa	2028	52	14	255
31	miasto	529	19	4	88
32	obszar wiejski	1499	33	10	167
33	Wschowa	8708	492	154	1959
34	miasto	5798	405	118	1505
35	obszar wiejski	2910	87	36	454
36	ZIELONOGÓRSKI	35764	2347	432	8208
37	Gminy miejsko-wiejskie	23263	1428	318	5592
38	Babimost	2715	142	29	608
39	miasto	1721	120	24	442
40	obszar wiejski	994	22	5	166
41	Czerwieńsk	3823	209	32	902
42	miasto	1725	165	18	599
43	obszar wiejski	2098	44	14	303
44	Kargowa	2327	103	45	431
45	miasto	1466	73	37	268
46	obszar wiejski	861	30	8	163
47	Nowogród Bobrzański	3758	142	29	750
48	miasto	2077	102	18	537
49	obszar wiejski	1681	40	11	213
50	Sulechów	10640	832	183	2901
51	miasto	7254	702	149	2295
52	obszar wiejski	3386	130	34	606

ORAZ PODREGIONÓW, POWIATÓW I GMIN (cd.)

wykształcenia						Lp.
dnie		zasadnicze zawodowe	podstawowe ukończone	podstawowe nie-ukończone i bez wykształcenia szkolnego	nieustalony	
zawodowe	ogólnokształcące					
ŻNI (cd.)						
1221	230	2343	1909	202	34	1
878	178	1363	975	104	23	2
343	52	980	934	98	11	3
439	45	847	720	89	5	4
271	23	429	319	38	1	5
168	22	418	401	51	4	6
1297	145	3179	2468	236	55	7
183	20	535	463	37	6	8
478	67	1107	775	68	27	9
444	43	971	719	94	12	10
192	15	566	511	37	10	11
4803	1047	7451	6728	753	206	12
3584	836	4951	4148	412	152	13
2851	688	3639	3162	302	126	14
2377	547	2463	2006	171	103	15
474	141	1176	1156	131	23	16
733	148	1312	986	110	26	17
501	119	791	525	42	9	18
232	29	521	461	68	17	19
1219	211	2500	2580	341	54	20
207	25	470	524	48	8	21
400	84	740	764	107	15	22
288	73	743	758	139	22	23
324	29	547	534	47	9	24
2616	500	6130	4718	490	96	25
2616	500	6130	4718	490	96	26
815	87	1870	1563	152	39	27
367	46	581	373	35	9	28
448	41	1289	1190	117	30	29
227	28	848	790	64	5	30
79	9	224	183	9	2	31
148	19	624	607	55	3	32
1574	385	3412	2365	274	52	33
1187	318	2220	1366	144	40	34
387	67	1192	999	130	12	35
6673	1535	13134	10297	1109	237	36
4511	1081	8515	6521	737	152	37
429	179	1111	695	78	52	38
288	154	645	403	49	38	39
141	25	466	292	29	14	40
784	118	1386	1148	109	37	41
531	68	512	396	20	15	42
253	50	874	752	89	22	43
376	55	916	742	78	12	44
225	43	612	436	31	9	45
151	12	304	306	47	3	46
650	100	1508	1150	167	12	47
455	82	825	546	41	8	48
195	18	683	604	126	4	49
2272	629	3594	2786	305	39	50
1762	533	2242	1677	175	14	51
510	96	1352	1109	130	25	52

TABL. 11. LUDNOŚĆ W WIEKU 13 LAT I WIĘCEJ WEDŁUG POZIOMU WYKSZTAŁCENIA, PŁCI

Lp.	Wyszczególnienie	Ogółem	Poziom		
			wyższe	policealne	śre razem
MĘŻCZY					
	ZIELONOGÓRSKI (dok.)				
1	Gminy wiejskie	12501	919	114	2616
2	Bojadła	1397	39	14	219
3	Świdnica	2240	174	23	405
4	Trzebiechów	1384	41	12	207
5	Zabór	1348	49	7	277
6	Zielona Góra	6132	616	58	1508
7	ŻAGAŃSKI	33673	1952	510	7918
8	Gminy miejskie	12305	1126	218	3445
9	Gozdnica	1421	45	16	304
10	Żagań	10884	1081	202	3141
11	Gminy miejsko-wiejskie	14150	630	220	3253
12	Iłowa	2997	104	46	661
13	miasto	1653	69	30	420
14	obszar wiejski	1344	35	16	241
15	Małomice	2300	66	24	485
16	miasto	1529	45	21	342
17	obszar wiejski	771	21	3	143
18	Szprotawa	8853	460	150	2107
19	miasto	5208	354	103	1402
20	obszar wiejski	3645	106	47	705
21	Gminy wiejskie	7218	196	72	1220
22	Brzeźnica	1563	43	6	220
23	Niegosławice	1868	28	25	325
24	Wymiarki	1037	23	8	177
25	Żagań	2750	102	33	498
26	ŻARSKI	40148	2297	558	10013
27	Gminy miejskie	16751	1465	284	4629
28	Łęknica	1037	46	5	224
29	Żary	15714	1419	279	4405
30	Gminy miejsko-wiejskie	11047	487	172	2935
31	Jasień	3046	118	45	757
32	miasto	1904	83	39	554
33	obszar wiejski	1142	35	6	203
34	Lubsko	8001	369	127	2178
35	miasto	6101	334	113	1906
36	obszar wiejski	1900	35	14	272
37	Gminy wiejskie	12350	345	102	2449
38	Brody	1450	48	14	281
39	Lipinki Łużyckie	1300	36	6	251
40	Przewóz	1342	38	13	246
41	Trzebiel	2390	35	19	430
42	Tuplice	1349	58	23	396
43	Żary	4519	130	27	845
	Miasto na prawach powiatu				
44	Zielona Góra	48423	8819	856	16417

ORAZ PODREGIONÓW, POWIATÓW I GMIN (cd.)

wykształcenia						Lp.
dnie		zasadnicze zawodowe	podstawowe ukończone	podstawowe nieukończone i bez wykształcenia szkolnego	nieustalony	
zawodowe	ogólnokształcące					
ŻNI (dok.)						
2162	454	4619	3776	372	85	1
187	32	555	509	48	13	2
322	83	825	703	101	9	3
181	26	581	500	42	1	4
243	34	505	461	36	13	5
1229	279	2153	1603	145	49	6
6836	1082	11631	9940	1429	293	7
2906	539	4038	2847	475	156	8
277	27	503	447	96	10	9
2629	512	3535	2400	379	146	10
2819	434	4804	4550	578	115	11
598	63	985	1062	135	4	12
380	40	531	546	55	2	13
218	23	454	516	80	2	14
426	59	833	779	88	25	15
290	52	574	481	46	20	16
136	7	259	298	42	5	17
1795	312	2986	2709	355	86	18
1158	244	1691	1460	141	57	19
637	68	1295	1249	214	29	20
1111	109	2789	2543	376	22	21
199	21	605	608	78	3	22
308	17	650	732	100	8	23
170	7	464	283	76	6	24
434	64	1070	920	122	5	25
8458	1555	13757	11863	1209	451	26
3851	778	5388	4334	382	269	27
184	40	332	393	33	4	28
3667	738	5056	3941	349	265	29
2477	458	3774	3203	379	97	30
695	62	1088	899	116	23	31
499	55	659	480	70	19	32
196	7	429	419	46	4	33
1782	396	2686	2304	263	74	34
1555	351	1878	1641	165	64	35
227	45	808	663	98	10	36
2130	319	4595	4326	448	85	37
244	37	546	506	54	1	38
223	28	487	445	61	14	39
200	46	523	476	40	6	40
370	60	850	966	77	13	41
312	84	375	431	48	18	42
781	64	1814	1502	168	33	43
12292	4125	10906	8850	608	1967	44

TABL. 11. LUDNOŚĆ W WIEKU 13 LAT I WIĘCEJ WEDŁUG POZIOMU WYKSZTAŁCENIA, PŁCI

Lp.	Wyszczególnienie	Ogółem	Poziom		
			wyższe	policealne	śre razem
					KOBIE
1	OGÓŁEM	442432	36581	19766	137497
2	PODREGION GORZOWSKI	166326	13831	7906	51280
	Powiaty				
3	GORZOWSKI	26622	1632	1099	7133
4	Gminy miejskie	7486	525	399	2398
5	Kostrzyn.....	7486	525	399	2398
6	Gminy miejsko-wiejskie	5489	280	286	1403
7	Witnica.....	5489	280	286	1403
8	miasto.....	2934	181	201	869
9	obszar wiejski.....	2555	99	85	534
10	Gminy wiejskie	13647	827	414	3332
11	Bogdaniec.....	2669	168	87	698
12	Deszczno.....	2965	177	93	756
13	Kłodawa.....	2271	172	89	579
14	Lubiszyn.....	2709	132	71	623
15	Santok.....	3033	178	74	676
16	MIĘDZYRZECKI	25294	1660	1077	7159
17	Gminy miejsko-wiejskie	19210	1415	925	5846
18	Międzyrzecz.....	10854	865	541	3538
19	miasto.....	8395	751	472	2947
20	obszar wiejski.....	2459	114	69	591
21	Skwierzyna.....	5625	426	303	1661
22	miasto.....	4459	387	281	1444
23	obszar wiejski.....	1166	39	22	217
24	Trzciel.....	2731	124	81	647
25	miasto.....	1059	70	42	305
26	obszar wiejski.....	1672	54	39	342
27	Gminy wiejskie	6084	245	152	1313
28	Bledzew.....	1925	64	46	410
29	Przytoczna.....	2388	104	58	515
30	Pszczew.....	1771	77	48	388
31	SŁUBICKI	20186	1211	955	6609
32	Gminy miejsko-wiejskie	18477	1148	915	6273
33	Cybinka.....	2815	112	100	694
34	miasto.....	1108	63	51	363
35	obszar wiejski.....	1707	49	49	331
36	Ośno Lubuskie.....	2617	162	111	756
37	miasto.....	1606	136	90	566
38	obszar wiejski.....	1011	26	21	190
39	Rzepin.....	4168	257	230	1427
40	miasto.....	2774	205	179	1041
41	obszar wiejski.....	1394	52	51	386
42	Słubice.....	8877	617	474	3396
43	miasto.....	7892	587	451	3127
44	obszar wiejski.....	985	30	23	269
45	Gminy wiejskie	1709	63	40	336
46	Górzycza.....	1709	63	40	336

ORAZ PODREGIONÓW, POWIATÓW I GMIN (cd.)

wykształcenia							Lp.
dnie		zasadnicze zawodowe	podstawowe ukończone	podstawowe nieukończone i bez wykształcenia szkolnego	nieustalony		
zawodowe	ogólnokształcące						
87644	49853	81213	139452	21090	6833	1	
31273	20007	28688	53721	8224	2676	2	
4567	2566	5065	9781	1759	153	3	
1561	837	1320	2488	319	37	4	
1561	837	1320	2488	319	37	5	
864	539	944	2053	464	59	6	
864	539	944	2053	464	59	7	
481	388	488	999	165	31	8	
383	151	456	1054	299	28	9	
2142	1190	2801	5240	976	57	10	
414	284	556	971	168	21	11	
476	280	617	1143	172	7	12	
361	218	471	803	140	17	13	
435	188	491	1120	266	6	14	
456	220	666	1203	230	6	15	
5325	1834	4908	8820	1349	321	16	
4301	1545	3590	6289	859	286	17	
2776	762	1921	3408	461	120	18	
2289	658	1412	2435	274	104	19	
487	104	509	973	187	16	20	
1056	605	1030	1807	250	148	21	
918	526	775	1311	141	120	22	
138	79	255	496	109	28	23	
469	178	639	1074	148	18	24	
206	99	219	391	28	4	25	
263	79	420	683	120	14	26	
1024	289	1318	2531	490	35	27	
318	92	438	790	169	8	28	
392	123	529	1008	165	9	29	
314	74	351	733	156	18	30	
4056	2553	3283	6898	1018	212	31	
3792	2481	2941	6154	853	193	32	
481	213	558	1124	209	18	33	
235	128	184	382	63	2	34	
246	85	374	742	146	16	35	
567	189	389	1018	162	19	36	
426	140	192	548	67	7	37	
141	49	197	470	95	12	38	
829	598	556	1532	149	17	39	
544	497	355	902	79	13	40	
285	101	201	630	70	4	41	
1915	1481	1438	2480	333	139	42	
1737	1390	1248	2096	263	120	43	
178	91	190	384	70	19	44	
264	72	342	744	165	19	45	
264	72	342	744	165	19	46	

TABL. 11. LUDNOŚĆ W WIEKU 13 LAT I WIĘCEJ WEDŁUG POZIOMU WYKSZTAŁCENIA, PŁCI

Lp.	Wyszczególnienie	Ogółem	Poziom		
			wyższe	policalne	śre
					razem
					KOBIE
1	STRZELECKO-DREZDENECKI ...	21659	1296	863	5577
2	Gminy miejsko-wiejskie	18117	1129	749	4816
3	Dobiegniew	2993	132	74	698
4	miasto	1443	92	50	449
5	obszar wiejski	1550	40	24	249
6	Drezdenko	7461	454	331	1975
7	miasto	4667	360	254	1441
8	obszar wiejski	2794	94	77	534
9	Strzelce Krajeńskie	7663	543	344	2143
10	miasto	4670	455	236	1560
11	obszar wiejski	2993	88	108	583
12	Gminy wiejskie	3542	167	114	761
13	Stare Kurowo	1755	97	62	400
14	Zwierzyn	1787	70	52	361
15	SULECIŃSKI	14863	845	719	4167
16	Gminy miejsko-wiejskie	11140	694	618	3331
17	Lubniewice	1309	81	48	364
18	miasto	853	61	30	271
19	obszar wiejski	456	20	18	93
20	Sulęcín	7004	472	427	2262
21	miasto	4394	359	302	1594
22	obszar wiejski	2610	113	125	668
23	Torzým	2827	141	143	705
24	miasto	1102	87	95	370
25	obszar wiejski	1725	54	48	335
26	Gminy wiejskie	3723	151	101	836
27	Krzeszyce	1779	83	51	408
28	Słońsk	1944	68	50	428
	Miasto na prawach powiatu				
29	Gorzów Wlkp.	57702	7187	3193	20635
30	PODREGION ZIELONOGÓRSKI ...	276106	22750	11860	86217
	Powiaty				
31	KROŚNIENSKI	24596	1341	1172	6936
32	Gmina miejska	7717	491	468	2394
33	Gubin	7717	491	468	2394
34	Gminy miejsko-wiejskie	8145	555	477	2640
35	Krosno Odrzańskie	8145	555	477	2640
36	miasto	5504	459	401	1996
37	obszar wiejski	2641	96	76	644
38	Gminy wiejskie	8734	295	227	1902
39	Bobrowice	1342	71	34	349
40	Bytnica	1110	44	41	231
41	Dąbie	2044	70	39	486
42	Gubin	2995	75	79	638
43	Maszewo	1243	35	34	198
44	NOWOSOLSKI	38132	2426	1704	11668
45	Gmina miejska	18776	1525	935	6623
46	Nowa Sól	18776	1525	935	6623
47	Gminy miejsko-wiejskie	11501	575	536	3077
48	Bytom Odrzański	2261	104	87	706
49	miasto	1887	97	81	639
50	obszar wiejski	374	7	6	67

ORAZ PODREGIONÓW, POWIATÓW I GMIN (cd.)

wykształcenia						Lp.
dnie		zasadnicze zawodowe	podstawowe ukończone	podstawowe nie-ukończone i bez wykształcenia szkolnego	nieustalony	
zawodowe	ogólnokształcące					
TY (cd.)						
3443	2134	4033	8439	1263	188	1
2931	1885	3277	6980	1006	160	2
417	281	554	1246	273	16	3
242	207	228	514	101	9	4
175	74	326	732	172	7	5
1273	702	1386	2896	312	107	6
913	528	793	1584	157	78	7
360	174	593	1312	155	29	8
1241	902	1337	2838	421	37	9
859	701	733	1484	179	23	10
382	201	604	1354	242	14	11
512	249	756	1459	257	28	12
266	134	373	680	131	12	13
246	115	383	779	126	16	14
2819	1348	2548	5295	1142	147	15
2204	1127	1826	3808	738	125	16
231	133	226	498	86	6	17
163	108	132	314	43	2	18
68	25	94	184	43	4	19
1485	777	1068	2219	448	108	20
983	611	621	1259	194	65	21
502	166	447	960	254	43	22
488	217	532	1091	204	11	23
253	117	176	324	47	3	24
235	100	356	767	157	8	25
615	221	722	1487	404	22	26
318	90	345	715	166	11	27
297	131	377	772	238	11	28
11063	9572	8851	14488	1693	1655	29
56371	29846	52525	85731	12866	4157	30
4481	2455	5236	8404	1291	216	31
1549	845	1561	2460	240	103	32
1549	845	1561	2460	240	103	33
1515	1125	1677	2364	372	60	34
1515	1125	1677	2364	372	60	35
1106	890	1044	1380	182	42	36
409	235	633	984	190	18	37
1417	485	1998	3580	679	53	38
265	84	243	553	90	2	39
174	57	232	474	79	9	40
329	157	509	803	112	25	41
511	127	728	1215	251	9	42
138	60	286	535	147	8	43
8056	3612	7544	12504	1942	344	44
4434	2189	3335	5345	765	248	45
4434	2189	3335	5345	765	248	46
2110	967	2406	4119	748	40	47
468	238	415	800	141	8	48
413	226	337	631	95	7	49
55	12	78	169	46	1	50

TABL. 11. LUDNOŚĆ W WIEKU 13 LAT I WIĘCEJ WEDŁUG POZIOMU WYKSZTAŁCENIA, PŁCI

Lp.	Wyszczególnienie	Ogółem	Poziom		
			wyższe	policealne	śre razem
KOBIE					
	NOWOSOLSKI (dok.)				
1	Koźuchów	6906	381	370	1767
2	miasto	4283	284	282	1239
3	obszar wiejski	2623	97	88	528
4	Nowe Miasteczko	2334	90	79	604
5	miasto	1221	67	47	382
6	obszar wiejski	1113	23	32	222
7	Gminy wiejskie	7855	326	233	1968
8	Kolsko	1364	52	51	292
9	Nowa Sól	2704	130	71	670
10	Otyń	2391	99	86	691
11	Siedlisko	1396	45	25	315
12	ŚWIEBODZIŃSKI	24213	1692	1187	7033
13	Gminy miejsko-wiejskie	16796	1337	864	5234
14	Świebodzin	13183	1156	727	4210
15	miasto	9873	1050	618	3505
16	obszar wiejski	3310	106	109	705
17	Zbąszynek	3613	181	137	1024
18	miasto	2227	132	88	719
19	obszar wiejski	1386	49	49	305
20	Gminy wiejskie	7417	355	323	1799
21	Lubrza	1310	67	55	292
22	Łagów	2196	121	86	592
23	Skąpe	2259	97	121	537
24	Szczaniec	1652	70	61	378
25	WSCHOWSKI	16302	1043	603	4166
26	Gminy miejsko-wiejskie	16302	1043	603	4166
27	Sława	5002	244	161	1263
28	miasto	1706	140	72	580
29	obszar wiejski	3296	104	89	683
30	Szlichtyngowa	2050	94	54	380
31	miasto	565	35	29	148
32	obszar wiejski	1485	59	25	232
33	Wschowa	9250	705	388	2523
34	miasto	6407	603	322	1952
35	obszar wiejski	2843	102	66	571
36	ZIELONOGÓRSKI	37201	2688	1487	10842
37	Gminy miejsko-wiejskie	24510	1622	1061	7214
38	Babimost	2710	160	89	725
39	miasto	1719	111	62	494
40	obszar wiejski	991	49	27	231
41	Czerwieńsk	3957	219	126	1165
42	miasto	1776	150	68	676
43	obszar wiejski	2181	69	58	489
44	Kargowa	2407	125	136	565
45	miasto	1528	87	100	369
46	obszar wiejski	879	38	36	196
47	Nowogród Bobrzański	3877	201	93	1099
48	miasto	2131	152	68	754
49	obszar wiejski	1746	49	25	345
50	Sulechów	11559	917	617	3660
51	miasto	8108	771	514	2866
52	obszar wiejski	3451	146	103	794

ORAZ PODREGIONÓW, POWIATÓW I GMIN (cd.)

wykształcenia						Lp.
dnie		zasadnicze zawodowe	podstawowe ukończone	podstawowe nie-ukończone i bez wykształcenia szkolnego	nieustalony	
zawodowe	ogólnokształcące					
TY (cd.)						
1168	599	1490	2455	417	26	1
776	463	868	1379	216	15	2
392	136	622	1076	201	11	3
474	130	501	864	190	6	4
298	84	228	397	97	3	5
176	46	273	467	93	3	6
1512	456	1803	3040	429	56	7
226	66	326	545	89	9	8
482	188	647	1027	136	23	9
546	145	507	842	154	12	10
258	57	323	626	50	12	11
4759	2274	4636	8080	1344	241	12
3455	1779	3163	5205	814	179	13
2771	1439	2329	3952	657	152	14
2261	1244	1625	2640	313	122	15
510	195	704	1312	344	30	16
684	340	834	1253	157	27	17
444	275	515	713	53	7	18
240	65	319	540	104	20	19
1304	495	1473	2875	530	62	20
203	89	276	527	85	8	21
409	183	405	844	131	17	22
392	145	407	853	223	21	23
300	78	385	651	91	16	24
2764	1402	4038	5587	769	96	25
2764	1402	4038	5587	769	96	26
967	296	1230	1846	223	35	27
426	154	335	513	50	16	28
541	142	895	1333	173	19	29
242	138	549	852	119	2	30
83	65	115	203	34	1	31
159	73	434	649	85	1	32
1555	968	2259	2889	427	59	33
1121	831	1474	1791	216	49	34
434	137	785	1098	211	10	35
7201	3641	7878	12293	1766	247	36
4752	2462	5303	8059	1109	142	37
416	309	695	932	67	42	38
255	239	442	547	38	25	39
161	70	253	385	29	17	40
779	386	885	1307	208	47	41
461	215	325	481	57	19	42
318	171	560	826	151	28	43
406	159	555	904	111	11	44
254	115	382	533	49	8	45
152	44	173	371	62	3	46
809	290	897	1306	270	11	47
540	214	472	614	66	5	48
269	76	425	692	204	6	49
2342	1318	2271	3610	453	31	50
1785	1081	1448	2271	220	18	51
557	237	823	1339	233	13	52

TABL. 11. LUDNOŚĆ W WIEKU 13 LAT I WIĘCEJ WEDŁUG POZIOMU WYKSZTAŁCENIA, PŁCI

Lp.	Wyszczególnienie	Ogółem	Poziom		
			wyższe	policealne	śre razem
KOBIE					
	ZIELONOGÓRSKI (dok.)				
1	Gminy wiejskie	12691	1066	426	3628
2	Bojadła	1422	55	43	332
3	Świdnica	2224	184	69	597
4	Trzebiechów	1352	62	39	283
5	Zabór	1372	99	24	392
6	Zielona Góra	6321	666	251	2024
7	ŻAGAŃSKI	36416	2154	1552	10050
8	Gminy miejskie	13675	1070	648	4367
9	Gozdnica	1550	68	32	386
10	Żagań	12125	1002	616	3981
11	Gminy miejsko-wiejskie	15276	802	694	4077
12	Iłowa	3214	156	115	807
13	miasto	1851	104	72	517
14	obszar wiejski	1363	52	43	290
15	Małomice	2458	94	69	642
16	miasto	1667	64	55	447
17	obszar wiejski	791	30	14	195
18	Szprotawa	9604	552	510	2628
19	miasto	5809	400	385	1724
20	obszar wiejski	3795	152	125	904
21	Gminy wiejskie	7465	282	210	1606
22	Brzeźnica	1510	68	26	283
23	Niegosławice	1971	49	44	387
24	Wymiarki	1116	39	31	269
25	Żagań	2868	126	109	667
26	ŻARSKI	43720	2723	1540	12760
27	Gminy miejskie	19044	1547	815	6051
28	Łęknica	1138	57	25	285
29	Żary	17906	1490	790	5766
30	Gminy miejsko-wiejskie	11778	697	474	3524
31	Jasień	3161	172	109	905
32	miasto	2013	132	80	675
33	obszar wiejski	1148	40	29	230
34	Lubsko	8617	525	365	2619
35	miasto	6701	475	320	2239
36	obszar wiejski	1916	50	45	380
37	Gminy wiejskie	12898	479	251	3185
38	Brody	1502	60	35	334
39	Lipinki Łużyckie	1396	53	28	326
40	Przewóz	1385	47	28	330
41	Trzebiel	2459	77	43	575
42	Tuplice	1411	60	39	469
43	Żary	4745	182	78	1151
	Miasto na prawach powiatu				
44	Zielona Góra	55526	8683	2615	22762

ORAZ PODREGIONÓW, POWIATÓW I GMIN (dok.)

wykształcenia						Lp.
dnie		zasadnicze zawodowe	podstawowe ukończone	podstawowe nie-ukończone i bez wykształcenia szkolnego	nieustalony	
zawodowe	ogólnokształcące					
TY (dok.)						
2449	1179	2575	4234	657	105	1
215	117	325	569	85	13	2
401	196	429	774	156	15	3
207	76	322	538	104	4	4
294	98	252	530	63	12	5
1332	692	1247	1823	249	61	6
7600	2450	7411	12520	2431	298	7
3228	1139	2775	3895	768	152	8
327	59	322	590	147	5	9
2901	1080	2453	3305	621	147	10
3064	1013	2959	5687	940	117	11
686	121	592	1301	238	5	12
435	82	320	710	127	1	13
251	39	272	591	111	4	14
506	136	496	971	155	31	15
337	110	361	625	89	26	16
169	26	135	346	66	5	17
1872	756	1871	3415	547	81	18
1122	602	1077	1951	220	52	19
750	154	794	1464	327	29	20
1308	298	1677	2938	723	29	21
234	49	379	639	113	2	22
321	66	414	849	212	16	23
242	27	232	407	132	6	24
511	156	652	1043	266	5	25
9069	3691	9210	14780	2209	498	26
4216	1835	4008	5657	646	320	27
200	85	225	480	62	4	28
4016	1750	3783	5177	584	316	29
2406	1118	2419	3991	586	87	30
694	211	671	1111	162	31	31
506	169	400	623	77	26	32
188	42	271	488	85	5	33
1712	907	1748	2880	424	56	34
1432	807	1243	2128	249	47	35
280	100	505	752	175	9	36
2447	738	2783	5132	977	91	37
265	69	353	625	94	1	38
236	90	293	543	142	11	39
276	54	301	568	104	7	40
432	143	484	1092	169	19	41
294	175	210	524	95	14	42
944	207	1142	1780	373	39	43
12441	10321	6572	11563	1114	2217	44

TABL. 12. LUDNOŚĆ W WIEKU 13 LAT I WIĘCEJ WEDŁUG POZIOMU WYKSZTAŁCENIA I

Lp.	Wyszczególnienie	Ogółem	Kontynuujący			
			razem		w trybie dziennym	
			w liczbach bezwzględnych	w % ogółem	w liczbach bezwzględnych	w % ogółem
1	OGÓLEM	852629	160148	18,8	128039	15,0
2	Wyższe	69696	8032	11,5	1384	2,0
3	ze stopniem naukowym co najmniej doktora	1080	-	-	-	-
4	z tytułem magistra, lekarza lub równorzędnym	49660	3747	7,5	700	1,4
5	z tytułem inżyniera, licencjata	18956	4285	22,6	684	3,6
6	Policealne.....	26234	2880	11,0	601	2,3
7	z maturą, pomaturalne	23270	2772	11,9	579	2,5
8	bez matury	2964	108	3,6	22	0,7
9	Średnie	243646	38355	15,7	22519	9,2
10	zawodowe z maturą	116644	16442	14,1	7618	6,5
11	zawodowe bez matury	56558	2128	3,8	952	1,7
12	ogólnokształcące z maturą.....	51331	18126	35,3	12926	25,2
13	ogólnokształcące bez matury	19113	1659	8,7	1023	5,4
14	Zasadnicze zawodowe	213258	9412	4,4	3808	1,8
15	Podstawowe ukończone	252885	90013	35,6	88287	34,9
16	Podstawowe nieukończone i bez wykształcenia szkolnego	33587	11455	34,1	11439	34,1
17	Nieustalony	13323	1	0,0	1	0,0
18	MIASTA	558333	109782	19,7	85613	15,3
19	Wyższe	58110	6443	11,1	1157	2,0
20	ze stopniem naukowym co najmniej doktora	952	-	-	-	-
21	z tytułem magistra, lekarza lub równorzędnym	41527	2968	7,1	589	1,4
22	z tytułem inżyniera, licencjata	15631	3475	22,2	568	3,6
23	Policealne.....	20590	2285	11,1	492	2,4
24	z maturą, pomaturalne	18402	2208	12,0	475	2,6
25	bez matury	2188	77	3,5	17	0,8
26	Średnie	183425	30374	16,6	18369	10,0
27	zawodowe z maturą	86911	12408	14,3	5863	6,7
28	zawodowe bez matury	38789	1470	3,8	670	1,7
29	ogólnokształcące z maturą.....	42783	15175	35,5	10991	25,7
30	ogólnokształcące bez matury.....	14942	1321	8,8	845	5,7
31	Zasadnicze zawodowe	126695	6136	4,8	2336	1,8
32	Podstawowe ukończone	142440	57826	40,6	56548	39,7
33	Podstawowe nieukończone i bez wykształcenia szkolnego	15748	6717	42,7	6710	42,6
34	Nieustalony	11325	1	0,0	1	0,0
35	WIEŚ	294296	50366	17,1	42426	14,4
36	Wyższe	11586	1589	13,7	227	2,0
37	ze stopniem naukowym co najmniej doktora	128	-	-	-	-
38	z tytułem magistra, lekarza lub równorzędnym	8133	779	9,6	111	1,4
39	z tytułem inżyniera, licencjata	3325	810	24,4	116	3,5
40	Policealne.....	5644	595	10,5	109	1,9
41	z maturą, pomaturalne	4868	564	11,6	104	2,1
42	bez matury	776	31	4,0	5	0,6
43	Średnie	60221	7981	13,3	4150	6,9
44	zawodowe z maturą	29733	4034	13,6	1755	5,9
45	zawodowe bez matury	17769	658	3,7	282	1,6
46	ogólnokształcące z maturą.....	8548	2951	34,5	1935	22,6
47	ogólnokształcące bez matury.....	4171	338	8,1	178	4,3
48	Zasadnicze zawodowe	86563	3276	3,8	1472	1,7
49	Podstawowe ukończone	110445	32187	29,1	31739	28,7
50	Podstawowe nieukończone i bez wykształcenia szkolnego	17839	4738	26,6	4729	26,5
51	Nieustalony	1998	-	-	-	-

KONTYNUACJI NAUKI

naukę		Niekontynuujący nauki		Nie ustalono czy kontynuuje naukę		Lp.
w trybie wieczorowym zaocznym i eksternistycznym		w liczbach bezwzględnych	w % ogółem	w liczbach bezwzględnych	w % ogółem	
32109	3,8	664781	78,0	27700	3,2	1
6648	9,5	60933	87,4	731	1,0	2
-	-	1080	100,0	-	-	3
3047	6,1	45396	91,4	517	1,0	4
3601	19,0	14457	76,3	214	1,1	5
2279	8,7	23090	88,0	264	1,0	6
2193	9,4	20263	87,1	235	1,0	7
86	2,9	2827	95,4	29	1,0	8
15836	6,5	202806	83,2	2485	1,0	9
8824	7,6	99081	84,9	1121	1,0	10
1176	2,1	53814	95,1	616	1,1	11
5200	10,1	32661	63,6	544	1,1	12
636	3,3	17250	90,3	204	1,1	13
5604	2,6	200175	93,9	3671	1,7	14
1726	0,7	156530	61,9	6342	2,5	15
16	0,0	21245	63,3	887	2,6	16
-	-	2	0,0	13320	100,0	17
24169	4,3	428771	76,8	19780	3,5	18
5286	9,1	51076	87,9	591	1,0	19
-	-	952	100,0	-	-	20
2379	5,7	38145	91,9	414	1,0	21
2907	18,6	11979	76,6	177	1,1	22
1793	8,7	18093	87,9	212	1,0	23
1733	9,4	16005	87,0	189	1,0	24
60	2,7	2088	95,4	23	1,1	25
12005	6,5	151185	82,4	1866	1,0	26
6545	7,5	73668	84,8	835	1,0	27
800	2,1	36909	95,2	410	1,1	28
4184	9,8	27149	63,5	459	1,1	29
476	3,2	13459	90,1	162	1,1	30
3800	3,0	118418	93,5	2141	1,7	31
1278	0,9	81321	57,1	3293	2,3	32
7	0,0	8676	55,1	355	2,3	33
-	-	2	0,0	11322	100,0	34
7940	2,7	236010	80,2	7920	2,7	35
1362	11,8	9857	85,1	140	1,2	36
-	-	128	100,0	-	-	37
668	8,2	7251	89,2	103	1,3	38
694	20,9	2478	74,5	37	1,1	39
486	8,6	4997	88,5	52	0,9	40
460	9,4	4258	87,5	46	0,9	41
26	3,4	739	95,2	6	0,8	42
3831	6,4	51621	85,7	619	1,0	43
2279	7,7	25413	85,5	286	1,0	44
376	2,1	16905	95,1	206	1,2	45
1016	11,9	5512	64,5	85	1,0	46
160	3,8	3791	90,9	42	1,0	47
1804	2,1	81757	94,4	1530	1,8	48
448	0,4	75209	68,1	3049	2,8	49
9	0,1	12569	70,5	532	3,0	50
-	-	-	-	1998	100,0	51

TABL. 13. OSOBY NIEPEŁNOSPRAWNE WEDŁUG KATEGORII I STOPNIA NIEPEŁNOSPRAWNOŚCI

Lp.	Wyszczególnienie	Ogółem		
		razem	mężczyźni	kobiety
W LICZBACH				
1	OGÓLEM	176373	81538	94835
2	Niepełnosprawni prawnie	151727	71442	80285
3	Dorośli ^a o stopniu niepełnosprawności:	147778	69197	78581
4	znacznym	32024	13168	18856
5	umiarkowanym.....	50308	23881	26427
6	lekkim.....	56678	28206	28472
7	nieustalonym	8768	3942	4826
8	Dzieci ^b	3949	2245	1704
9	Niepełnosprawni tylko biologicznie	24646	10096	14550
	odczuwający ograniczenie sprawności:			
10	całkowite	3175	1206	1969
11	poważne	21471	8890	12581
NA 1000				
12	OGÓLEM	175	166	183
13	Niepełnosprawni prawnie	150	146	155
14	Dorośli ^a o stopniu niepełnosprawności:	184	179	188
15	znacznym	40	34	45
16	umiarkowanym.....	63	62	63
17	lekkim.....	70	73	68
18	nieustalonym	11	10	12
19	Dzieci ^b	19	21	17
20	Niepełnosprawni tylko biologicznie	24	21	28
	odczuwający ograniczenie sprawności:			
21	całkowite	3	3	4
22	poważne	21	18	24

^a W wieku 16 lat i więcej.

^b W wieku 0-15 lat.

Miasta			Wieś			Lp.
razem	mężczyźni	kobiety	razem	mężczyźni	kobiety	

BEZWZGLĘDNYCH

108732	49908	58824	67641	31630	36011	1
93747	43812	49935	57980	27630	30350	2
91217	42367	48850	56561	26830	29731	3
19428	8028	11400	12596	5140	7456	4
33054	15459	17595	17254	8422	8832	5
34421	16956	17465	22257	11250	11007	6
4314	1924	2390	4454	2018	2436	7
2530	1445	1085	1419	800	619	8
14985	6096	8889	9661	4000	5661	9
2013	755	1258	1162	451	711	10
12972	5341	7631	8499	3549	4950	11

LUDNOŚCI

167	160	173	189	177	201	12
144	141	147	162	155	169	13
173	170	175	205	196	214	14
37	32	41	46	38	54	15
63	62	63	63	62	64	16
65	68	62	81	82	79	17
8	8	9	16	15	18	18
21	23	18	17	19	15	19
23	20	26	27	22	32	20
3	2	4	3	3	4	21
20	17	22	24	20	28	22

TABL. 14. OSOBY NIEPEŁNOSPRAWNE WEDŁUG GRUP WIEKU, PŁCII I KATEGORII NIEPEŁNOSPRAWNOŚCI

Lp.	Wyszczególnienie	Ogółem	W		
			0-15 lat	16-24	25-34
1	OGÓLEM	176373	6102	6086	6342
	Osoby odczuwające ograniczenie sprawności:				
2	całkowite	22519	1054	1004	961
3	poważne	88972	3469	3289	3085
4	nieodczuwające ograniczenia sprawności	64882	1579	1793	2296
5	Niepełnosprawne prawnie	151727	3949	4871	5517
6	W wieku 16 lat i więcej o stopniu niepełnosprawności:	147778	-	4871	5517
7	znacznym	32024	-	1060	1133
8	umiarkowanym	50308	-	2160	1983
9	lekkim	56678	-	1181	2100
10	nieustalonym	8768	-	470	301
11	W wieku 0-15 lat z uprawnieniami do zasiłku pielęgnacyjnego	3949	3949	-	-
12	Niepełnosprawne tylko biologicznie	24646	2153	1215	825
	odczuwające ograniczenie sprawności:				
13	całkowite	3175	423	185	64
14	poważne	21471	1730	1030	761
15	MĘŻCZYŹNI	81538	3498	3493	3749
	odczuwające ograniczenie sprawności:				
16	całkowite	9978	594	587	584
17	poważne	40656	2012	1931	1876
18	nieodczuwający ograniczenia sprawności	30904	892	975	1289
19	Niepełnosprawni prawnie	71442	2245	2769	3229
20	W wieku 16 lat i więcej o stopniu niepełnosprawności:	69197	-	2769	3229
21	znacznym	13168	-	621	690
22	umiarkowanym	23881	-	1191	1098
23	lekkim	28206	-	704	1269
24	nieustalonym	3942	-	253	172
25	W wieku 0-15 lat z uprawnieniami do zasiłku pielęgnacyjnego	2245	2245	-	-
26	Niepełnosprawni tylko biologicznie	10096	1253	724	520
	odczuwający ograniczenie sprawności:				
27	całkowite	1206	254	97	35
28	poważne	8890	999	627	485
29	KOBIETY	94835	2604	2593	2593
	odczuwające ograniczenie sprawności:				
30	całkowite	12541	460	417	377
31	poważne	48316	1457	1358	1209
32	nieodczuwające ograniczenia sprawności	33978	687	818	1007
33	Niepełnosprawne prawnie	80285	1704	2102	2288
34	W wieku 16 lat i więcej o stopniu niepełnosprawności:	78581	-	2102	2288
35	znacznym	18856	-	439	443
36	umiarkowanym	26427	-	969	885
37	lekkim	28472	-	477	831
38	nieustalonym	4826	-	217	129
39	W wieku 0-15 lat z uprawnieniami do zasiłku pielęgnacyjnego	1704	1704	-	-
40	Niepełnosprawne tylko biologicznie	14550	900	491	305
	odczuwające ograniczenie sprawności:				
41	całkowite	1969	169	88	29
42	poważne	12581	731	403	276

wieku						Lp.
35-44	45-54	55-64	65-74	75 lat i więcej	nieustalonym	
14080	44908	37726	36709	24397	23	1
1436	3435	3393	5405	5828	3	2
7006	20836	17408	19799	14067	13	3
5638	20637	16925	11505	4502	7	4
12345	41468	35076	30976	17508	17	5
12345	41468	35076	30976	17508	17	6
1587	3298	3873	10556	10513	4	7
3668	10932	13885	13090	4583	7	8
6306	24386	15134	5990	1576	5	9
784	2852	2184	1340	836	1	10
-	-	-	-	-	-	11
1735	3440	2650	5733	6889	6	12
128	238	227	585	1324	1	13
1607	3202	2423	5148	5565	5	14
7547	22155	19267	14494	7322	13	15
767	1752	1790	2265	1638	1	16
3839	10484	8730	7552	4224	8	17
2941	9919	8747	4677	1460	4	18
6623	20463	18304	12488	5310	11	19
6623	20463	18304	12488	5310	11	20
862	1718	1942	4173	3160	2	21
1920	5522	6970	5680	1496	4	22
3434	11850	8254	2213	478	4	23
407	1373	1138	422	176	1	24
-	-	-	-	-	-	25
924	1692	963	2006	2012	2	26
58	116	85	221	340	-	27
866	1576	878	1785	1672	2	28
6533	22753	18459	22215	17075	10	29
669	1683	1603	3140	4190	2	30
3167	10352	8678	12247	9843	5	31
2697	10718	8178	6828	3042	3	32
5722	21005	16772	18488	12198	6	33
5722	21005	16772	18488	12198	6	34
725	1580	1931	6383	7353	2	35
1748	5410	6915	7410	3087	3	36
2872	12536	6880	3777	1098	1	37
377	1479	1046	918	660	-	38
-	-	-	-	-	-	39
811	1748	1687	3727	4877	4	40
70	122	142	364	984	1	41
741	1626	1545	3363	3893	3	42

TABL. 15. LUDNOŚĆ WEDŁUG KRAJU URODZENIA I PŁCI

Wyszczególnienie	Ogółem			Miasta			Wieś		
	ogółem	mężczyźni	kobiety	ogółem	mężczyźni	kobiety	ogółem	mężczyźni	kobiety
OGÓLEM	1008954	490142	518812	651045	311599	339446	357909	178543	179366
Urodzeni w Polsce.....	933701	459398	474303	602187	291517	310670	331514	167881	163633
w %	92,5	93,7	91,4	92,5	93,6	91,5	92,6	94,0	91,2
Urodzeni za granicą.....	64199	25454	38745	39719	15694	24025	24480	9760	14720
w %	6,4	5,2	7,5	6,1	5,0	7,1	6,8	5,5	8,2
w tym:									
Ukraina.....	29780	11675	18105	16162	6364	9798	13618	5311	8307
Białoruś.....	14771	5805	8966	10165	3973	6192	4606	1832	2774
Niemcy.....	5532	2390	3142	3632	1552	2080	1900	838	1062
Litwa.....	5367	2061	3306	4196	1600	2596	1171	461	710
Rosja.....	4428	1575	2853	2784	949	1835	1644	626	1018
Francja.....	1193	531	662	839	360	479	354	171	183
Rumunia.....	633	239	394	335	122	213	298	117	181
Słowacja.....	276	109	167	95	38	57	181	71	110
Kazachstan.....	224	101	123	152	65	87	72	36	36
Austria.....	141	68	73	102	49	53	39	19	20
Czechy.....	139	57	82	93	35	58	46	22	24
Włochy.....	131	76	55	96	59	37	35	17	18
Stany Zjednoczone Ameryki.....	129	50	79	88	35	53	41	15	26
Łotwa.....	113	41	72	86	27	59	27	14	13
Kraj nieustalony	532	208	324	293	115	178	239	93	146
Nieustalone miejsce urodzenia.....	11054	5290	5764	9139	4388	4751	1915	902	1013
w %	1,1	1,1	1,1	1,4	1,4	1,4	0,5	0,5	0,6

TABL. 16. **LUDNOŚĆ Z OBYWATELSTWEM PODWÓJNYM (POLSKIM I INNYM) I NIEPOLSKIM WEDŁUG PŁCI**

Wyszczególnienie	Ogółem			Miasta			Wieś		
	ogółem	mężczyźni	kobiety	ogółem	mężczyźni	kobiety	ogółem	mężczyźni	kobiety
OGÓŁEM	7317	3471	3846	4789	2264	2525	2528	1207	1321
Podwójne (polskie i inne).....	6205	2915	3290	3998	1868	2130	2207	1047	1160
W % ogółem.....	84,8	84,0	85,5	83,5	82,5	84,4	87,3	86,7	87,8
Wyłącznie niepolskie	1112	556	556	791	396	395	321	160	161
W % ogółem.....	15,2	16,0	14,5	16,5	17,5	15,6	12,7	13,3	12,2
Z liczby ogółem									
niemieckie	2552	1272	1280	1569	789	780	983	483	500
w %.....	0,3	0,3	0,2	0,2	0,3	0,2	0,3	0,3	0,3
w tym także polskie	2322	1151	1171	1435	718	717	887	433	454
w %.....	0,2	0,2	0,2	0,2	0,2	0,2	0,2	0,2	0,3
amerykańskie.....	341	150	191	252	113	139	89	37	52
kanadyjskie.....	299	150	149	232	117	115	67	33	34
ukraińskie	262	103	159	177	73	104	85	30	55
niderlandzkie	190	56	134	134	38	96	56	18	38
włoskie	159	63	96	118	42	76	41	21	20
francuskie	156	63	93	107	43	64	49	20	29
rosyjskie	103	32	71	80	27	53	23	5	18
hiszpańskie	103	51	52	73	35	38	30	16	14

TABL. 17. LUDNOŚĆ WEDŁUG DEKLARACJI NARODOWOŚCIOWEJ ORAZ POSIADANIA OBYWATELSTWA POLSKIEGO

Wyszczególnienie	Ogółem	Posiadający obywatelstwo polskie	Nieposiadający obywatelstwa polskiego	Z nieustalonym obywatelstwem
OGÓLEM	1008954	993650	1124	14180
Polska	985914	981800	439	3675
Niepolaska	3377	2728	629	20
w tym:				
białoruska	68	49	19	-
bułgarska	43	9	34	-
łemkowska	791	784	-	7
niemiecka	651	513	135	3
romska	277	272	-	5
rosyjska	192	124	67	1
ukraińska	769	615	154	-
włoska	54	41	12	1
Nieustalona	19663	9122	56	10485

TABL. 18. LUDNOŚĆ WEDŁUG DEKLAROWANYCH JĘZYKÓW UŻYWANYCH W KONTAKTACH DOMOWYCH I POSIADANIA OBYWATELSTWA POLSKIEGO

Wyszczególnienie	Ogółem	Posiadający obywatelstwo polskie	Nieposiadający obywatelstwa polskiego	Z nieustalonym obywatelstwem
OGÓLEM	1008954	993650	1124	14180
Polski	988425	983757	982	3686
używany wyłącznie	980345	976139	589	3617
używany z niepolskim(i)	8080	7618	393	69
Niepolski	5286	4849	392	45
używany wyłącznie	870	775	86	9
najczęściej używane języki niepolskie:				
angielski	1460	1413	30	17
francuski	301	284	14	3
łemkowski	686	682	-	4
niderlandzki	210	187	21	2
niemiecki	3663	3455	179	29
romski	391	381	-	10
rosyjski	515	436	79	-
ukraiński	499	429	70	-
włoski	369	350	15	4
Nieustalony	19659	9118	56	10485

TABL. 19. LUDNOŚĆ WEDŁUG OKRESU ZAMIESZKANIA ORAZ PŁCI I GRUP WIEKU

Wyszczególnienie	Ludność ogółem	Zamieszkała od urodzenia	Przybyła do miejscowości aktualnego zamieszkania					Nie ustalono od kiedy mieszka
			razem	w 1988 r. i wcześniej	w latach 1989-2002			
					razem	z kraju	z zagranicy	
OGÓLEM	1008954	510585	486788	368443	118345	115993	2352	11581
0-9 lat	112679	101462	9615	-	9615	9337	278	1602
10-19	168158	134910	31491	10802	20689	20328	361	1757
20-29	163940	108477	53293	23247	30046	29699	347	2170
30-39	125375	63149	60442	31664	28778	28277	501	1784
40-49	166939	68179	96893	81341	15552	15101	451	1867
50-59	120826	30061	89632	82987	6645	6409	236	1133
60-69	75758	2311	72886	69730	3156	3071	85	561
70-79	57544	1532	55579	53030	2549	2484	65	433
80 lat i więcej	17533	453	16885	15594	1291	1265	26	195
Wiek nieustalony.....	202	51	72	48	24	22	2	79
MĘŻCZYŹNI	490142	265325	219140	162301	56839	55740	1099	5677
0-9 lat	57646	51920	4923	-	4923	4778	145	803
10-19	85591	68703	16020	5461	10559	10377	182	868
20-29	83421	57420	24978	12345	12633	12512	121	1023
30-39	63253	33895	28441	14095	14346	14118	228	917
40-49	82802	36198	45603	37405	8198	7978	220	1001
50-59	58753	15476	42686	39187	3499	3382	117	591
60-69	32407	1031	31142	29715	1427	1384	43	234
70-79	20776	533	20096	19192	904	877	27	147
80 lat i więcej	5377	117	5210	4878	332	318	14	50
Wiek nieustalony.....	116	32	41	23	18	16	2	43
KOBIETY	518812	245260	267648	206142	61506	60253	1253	5904
0-9 lat	55033	49542	4692	-	4692	4559	133	799
10-19	82567	66207	15471	5341	10130	9951	179	889
20-29	80519	51057	28315	10902	17413	17187	226	1147
30-39	62122	29254	32001	17569	14432	14159	273	867
40-49	84137	31981	51290	43936	7354	7123	231	866
50-59	62073	14585	46946	43800	3146	3027	119	542
60-69	43351	1280	41744	40015	1729	1687	42	327
70-79	36768	999	35483	33838	1645	1607	38	286
80 lat i więcej	12156	336	11675	10716	959	947	12	145
Wiek nieustalony.....	86	19	31	25	6	6	-	36

TABL. 20. LUDNOŚĆ WEDŁUG GŁÓWNEGO ŹRÓDŁA UTRZYMANIA, PODREGIONÓW, POWIATÓW I

Lp.	Wyszczególnienie	Ogółem	Główne źródło			
			w			
			pra			
		razem	poza rolnictwem			
			razem	najemna	na rachunek własny lub z dochodów z najmu	
1	OGÓLEM	1008954	581846	540582	469912	70670
2	PODREGION GORZOWSKI	380276	224891	207286	179602	27684
	Powiaty					
3	GORZOWSKI	62881	39258	34719	30132	4587
4	Gminy miejskie	17111	11186	11106	9693	1413
5	Kostrzyn	17111	11186	11106	9693	1413
6	Gminy miejsko-wiejskie	12931	7415	6650	5801	849
7	Witnica	12931	7415	6650	5801	849
8	miasto	6832	4004	3899	3316	583
9	obszar wiejski	6099	3411	2751	2485	266
10	Gminy wiejskie	32839	20657	16963	14638	2325
11	Bogdaniec	6402	4063	3182	2810	372
12	Deszczno	7129	4667	3706	3111	595
13	Kłodawa	5412	3514	3025	2517	508
14	Lubiszyn	6577	3720	2972	2623	349
15	Santok	7319	4693	4078	3577	501
16	MIĘDZYRZECKI	58773	34127	30379	26435	3944
17	Gminy miejsko-wiejskie	44229	26127	24088	20780	3308
18	Międzyrzecz	24913	14699	13862	11817	2045
19	miasto	18958	11327	11119	9481	1638
20	obszar wiejski	5955	3372	2743	2336	407
21	Skwierzyna	12939	7721	7221	6305	916
22	miasto	10212	6249	6064	5299	765
23	obszar wiejski	2727	1472	1157	1006	151
24	Trzciel	6377	3707	3005	2658	347
25	miasto	2396	1385	1239	1094	145
26	obszar wiejski	3981	2322	1766	1564	202
27	Gminy wiejskie	14544	8000	6291	5655	636
28	Bledzew	4646	2388	1711	1565	146
29	Przytoczna	5793	3186	2578	2298	280
30	Pszczew	4105	2426	2002	1792	210
31	SŁUBICKI	46684	27195	24598	20926	3672
32	Gminy miejsko-wiejskie	42564	24880	22629	19095	3534
33	Cybinka	6734	3894	2864	2458	406
34	miasto	2596	1483	1293	1078	215
35	obszar wiejski	4138	2411	1571	1380	191
36	Ośno Lubuskie	6281	3561	3112	2507	605
37	miasto	3716	2255	2177	1661	516
38	obszar wiejski	2565	1306	935	846	89
39	Rzepin	9840	5942	5645	5171	474
40	miasto	6357	4061	4003	3648	355
41	obszar wiejski	3483	1881	1642	1523	119
42	Słubice	19709	11483	11008	8959	2049
43	miasto	17306	10043	9885	7976	1909
44	obszar wiejski	2403	1440	1123	983	140
45	Gminy wiejskie	4120	2315	1969	1831	138
46	Górzycza	4120	2315	1969	1831	138

GMIN

utrzymania gospodarstwa domowego							Lp.
tym							
ca		niezarobkowe źródło				dochody z własności	
w rolnictwie		razem	emerytura	renta z tytułu niezdolności do pracy (renta inwalidzka)	pozostałe niezarobkowe źródła		
razem	w tym w swoim gospodarstwie rolnym (działce rolnej)						
41264	27031	412030	138704	130635	142691	974	1
17605	11358	149238	51731	44512	52995	409	2
4539	3701	23232	8080	7512	7640	79	3
80	36	5836	2419	1764	1653	13	4
80	36	5836	2419	1764	1653	13	5
765	608	5378	1738	1658	1982	36	6
765	608	5378	1738	1658	1982	36	7
105	53	2743	859	924	960	28	8
660	555	2635	879	734	1022	8	9
3694	3057	12018	3923	4090	4005	30	10
881	768	2296	800	729	767	17	11
961	813	2441	867	823	751	4	12
489	323	1824	609	605	610	#	13
748	635	2839	900	996	943	5	14
615	518	2618	747	937	934	#	15
3748	2213	24046	8011	7126	8909	55	16
2039	1230	17564	6285	4969	6310	51	17
837	445	9968	3636	2791	3541	35	18
208	49	7417	2886	1878	2653	25	19
629	396	2551	750	913	888	10	20
500	331	4946	1827	1230	1889	10	21
185	101	3728	1467	872	1389	9	22
315	230	1218	360	358	500	#	23
702	454	2650	822	948	880	6	24
146	55	1007	308	321	378	-	25
556	399	1643	514	627	502	6	26
1709	983	6482	1726	2157	2599	4	27
677	380	2249	624	702	923	#	28
608	327	2594	643	834	1117	#	29
424	276	1639	459	621	559	-	30
2597	946	17917	5975	5447	6495	41	31
2251	716	16137	5382	4937	5818	41	32
1030	228	2814	758	1076	980	-	33
190	31	1111	350	374	387	-	34
840	197	1703	408	702	593	-	35
449	132	2636	686	931	1019	4	36
78	29	1405	421	499	485	4	37
371	103	1231	265	432	534	-	38
297	141	3592	1213	976	1403	7	39
58	18	2265	844	563	858	5	40
239	123	1327	369	413	545	#	41
475	215	7095	2725	1954	2416	30	42
158	74	6178	2442	1655	2081	19	43
317	141	917	283	299	335	11	44
346	230	1780	593	510	677	-	45
346	230	1780	593	510	677	-	46

TABL. 20. LUDNOŚĆ WEDŁUG GŁÓWNEGO ŹRÓDŁA UTRZYMANIA, PODREGIONÓW, POWIATÓW I

Lp.	Wyszczególnienie	Ogółem	Główne źródło			
			w			
			pra			
		razem	poza rolnictwem			
			razem	najemna	na rachunek własny lub z dochodów z najmu	
1	STRZELECKO-DREZDENECKI	50525	28044	24739	21863	2876
2	Gminy miejsko-wiejskie	41963	23248	20978	18425	2553
3	Dobiegniew.....	7027	3614	2986	2577	409
4	miasto	3226	1699	1604	1362	242
5	obszar wiejski	3801	1915	1382	1215	167
6	Drezdenko.....	17322	9317	8528	7392	1136
7	miasto	10508	5800	5603	4771	832
8	obszar wiejski	6814	3517	2925	2621	304
9	Strzelce Krajeńskie	17614	10317	9464	8456	1008
10	miasto	10341	6450	6224	5452	772
11	obszar wiejski	7273	3867	3240	3004	236
12	Gminy wiejskie	8562	4796	3761	3438	323
13	Stare Kurowo	4149	2380	1921	1766	155
14	Zwierzyn	4413	2416	1840	1672	168
15	SULĘCIŃSKI	35499	20217	17921	16110	1811
16	Gminy miejsko-wiejskie	26264	15043	13867	12545	1322
17	Lubniewice.....	3024	1523	1253	1134	119
18	miasto	1932	1009	866	768	98
19	obszar wiejski	1092	514	387	366	21
20	Sulęcín	16314	9359	8899	8049	850
21	miasto	9862	5579	5513	4832	681
22	obszar wiejski	6452	3780	3386	3217	169
23	Torzým.....	6926	4161	3715	3362	353
24	miasto	2532	1678	1574	1414	160
25	obszar wiejski	4394	2483	2141	1948	193
26	Gminy wiejskie	9235	5174	4054	3565	489
27	Krzeszyce.....	4466	2576	1888	1664	224
28	Słońsk.....	4769	2598	2166	1901	265
	Miasto na prawach powiatu					
29	Gorzów Wlkp.	125914	76050	74930	64136	10794
30	PODREGION ZIELONOGÓRSKI	628678	356955	333296	290310	42986
	Powiaty					
31	KROŚNIEŃSKI	57523	31212	29195	25542	3653
32	Gmina miejska	17450	8968	8796	7174	1622
33	Gubin	17450	8968	8796	7174	1622
34	Gminy miejsko-wiejskie	18817	11095	10714	9724	990
35	Krosno Odrzańskie.....	18817	11095	10714	9724	990
36	miasto	12513	7725	7626	6929	697
37	obszar wiejski	6304	3370	3088	2795	293
38	Gminy wiejskie	21256	11149	9685	8644	1041
39	Bobrowice.....	3163	1810	1688	1512	176
40	Bytnica.....	2679	1412	1297	1166	131
41	Dąbie.....	5123	2763	2416	2092	324
42	Gubin	7284	3580	2905	2621	284
43	Maszewo	3007	1584	1379	1253	126
44	NOWOSOLSKI	86999	44985	41659	36472	5187
45	Gmina miejska	41176	20781	20487	17724	2763
46	Nowa Sól.....	41176	20781	20487	17724	2763
47	Gminy miejsko-wiejskie	26875	14207	12515	11167	1348
48	Bytom Odrzański	5329	3077	2723	2429	294
49	miasto	4362	2551	2415	2158	257
50	obszar wiejski	967	526	308	271	37

GMIN (cd.)

utrzymania gospodarstwa domowego							Lp.
tym							
ca		niezarobkowe źródło				dochody z własności	
w rolnictwie		razem	emerytura	renta z tytułu niezdolności do pracy (renta inwalidzka)	pozostałe niezarobkowe źródła		
razem	w tym w swoim gospodarstwie rolnym (działce rolnej)						
3305	2442	22026	6742	6999	8285	45	1
2270	1586	18296	5562	5712	7022	36	2
628	477	3381	940	1160	1281	5	3
95	35	1505	465	424	616	#	4
533	442	1876	475	736	665	4	5
789	608	7788	2411	2436	2941	20	6
197	82	4562	1474	1376	1712	12	7
592	526	3226	937	1060	1229	8	8
853	501	7127	2211	2116	2800	11	9
226	81	3766	1214	1144	1408	10	10
627	420	3361	997	972	1392	#	11
1035	856	3730	1180	1287	1263	9	12
459	386	1738	608	553	577	6	13
576	470	1992	572	734	686	#	14
2296	1539	14984	4644	4746	5594	33	15
1176	505	10980	3366	3253	4361	27	16
270	68	1477	410	397	670	15	17
143	7	900	267	228	405	15	18
127	61	577	143	169	265	-	19
460	261	6758	2133	1978	2647	6	20
66	27	4164	1411	1227	1526	5	21
394	234	2594	722	751	1121	#	22
446	176	2745	823	878	1044	6	23
104	21	845	301	230	314	#	24
342	155	1900	522	648	730	5	25
1120	1034	4004	1278	1493	1233	6	26
688	623	1856	634	741	481	#	27
432	411	2148	644	752	752	4	28
1120	517	47033	18279	12682	16072	156	29
23659	15673	262792	86973	86123	89696	565	30
2017	1256	25853	8333	8077	9443	47	31
172	86	8221	2962	2266	2993	17	32
172	86	8221	2962	2266	2993	17	33
381	217	7674	2719	2207	2748	#	34
381	217	7674	2719	2207	2748	#	35
99	30	4750	1871	1277	1602	#	36
282	187	2924	848	930	1146	-	37
1464	953	9958	2652	3604	3702	29	38
122	76	1327	394	482	451	13	39
115	67	1244	293	516	435	#	40
347	170	2306	518	885	903	6	41
675	499	3669	1010	1264	1395	6	42
205	141	1412	437	457	518	#	43
3326	2151	41084	12223	12334	16527	91	44
294	96	19720	6499	5400	7821	27	45
294	96	19720	6499	5400	7821	27	46
1692	1199	12533	3530	3911	5092	47	47
354	249	2229	609	758	862	9	48
136	90	1789	492	602	695	9	49
218	159	440	117	156	167	-	50

TABL. 20. LUDNOŚĆ WEDŁUG GŁÓWNEGO ŹRÓDŁA UTRZYMANIA, PODREGIONÓW, POWIATÓW I

Lp.	Wyszczególnienie	Ogółem	Główne źródło			
			w			
			pra			
			razem	poza rolnictwem		
razem	najemna	na rachunek własny lub z dochodów z najmu				
	NOWOSOLSKI (dok.)					
1	Kozuchów	15946	7960	7344	6628	716
2	miasto	9636	4845	4757	4231	526
3	obszar wiejski	6310	3115	2587	2397	190
4	Nowe Miasteczko	5600	3170	2448	2110	338
5	miasto	2852	1603	1497	1299	198
6	obszar wiejski	2748	1567	951	811	140
7	Gminy wiejskie	18948	9997	8657	7581	1076
8	Kolsko	3230	1681	1357	1205	152
9	Nowa Sól	6427	3333	2891	2552	339
10	Otyń	5886	3252	3003	2543	460
11	Siedlisko	3405	1731	1406	1281	125
12	ŚWIEBODZIŃSKI	56204	33975	31044	27803	3241
13	Gminy miejsko-wiejskie	38480	24129	22561	20162	2399
14	Świebodzin	29968	18701	17539	15481	2058
15	miasto	21922	13848	13530	11777	1753
16	obszar wiejski	8046	4853	4009	3704	305
17	Zbąszynek	8512	5428	5022	4681	341
18	miasto	5132	3276	3254	2999	255
19	obszar wiejski	3380	2152	1768	1682	86
20	Gminy wiejskie	17724	9846	8483	7641	842
21	Lubrza	3264	1879	1700	1554	146
22	Łagów	5213	2629	2312	1972	340
23	Skąpe	5317	3020	2543	2360	183
24	Szczaniec	3930	2318	1928	1755	173
25	WSCHOWSKI	38624	23393	19077	16705	2372
26	Gminy miejsko-wiejskie	38624	23393	19077	16705	2372
27	Sława	11902	7199	5846	5131	715
28	miasto	3879	2329	2245	1908	337
29	obszar wiejski	8023	4870	3601	3223	378
30	Szlichtyngowa	5080	3134	2434	2212	222
31	miasto	1343	828	810	737	73
32	obszar wiejski	3737	2306	1624	1475	149
33	Wschowa	21642	13060	10797	9362	1435
34	miasto	14558	8527	8140	7031	1109
35	obszar wiejski	7084	4533	2657	2331	326
36	ZIELONOGÓRSKI	87760	53709	49906	43333	6573
37	Gminy miejsko-wiejskie	57344	34901	32304	28482	3822
38	Babimost	6555	4333	3742	3375	367
39	miasto	4150	2716	2626	2414	212
40	obszar wiejski	2405	1617	1116	961	155
41	Czerwieńsk	9380	5660	5443	5026	417
42	miasto	4164	2675	2645	2476	169
43	obszar wiejski	5216	2985	2798	2550	248
44	Kargowa	5717	3609	3065	2573	492
45	miasto	3604	2253	2058	1721	337
46	obszar wiejski	2113	1356	1007	852	155
47	Nowogród Bobrzański	9324	5226	4740	4351	389
48	miasto	5040	2965	2809	2589	220
49	obszar wiejski	4284	2261	1931	1762	169
50	Sulechów	26368	16073	15314	13157	2157
51	miasto	18118	11293	11150	9540	1610
52	obszar wiejski	8250	4780	4164	3617	547

GMIN (cd.)

utrzymania gospodarstwa domowego								Lp.
tym								
ca		niezarobkowe źródło				dochody z własności		
w rolnictwie		razem	emerytura	renta z tytułu niezdolności do pracy (renta inwalidzka)	pozostałe niezarobkowe źródła	razem	w tym w swoim gospodarstwie rolnym (działce rolnej)	
razem								
616	453	7911	2158	2371	3382	27	1	
88	40	4752	1416	1238	2098	13	2	
528	413	3159	742	1133	1284	14	3	
722	497	2393	763	782	848	11	4	
106	40	1236	395	381	460	-	5	
616	457	1157	368	401	388	11	6	
1340	856	8831	2194	3023	3614	17	7	
324	140	1526	348	589	589	#	8	
442	331	3067	759	1021	1287	6	9	
249	181	2607	713	853	1041	8	10	
325	204	1631	374	560	697	#	11	
2931	1811	21736	7445	7021	7270	55	12	
1568	931	13948	5047	4458	4443	45	13	
1162	591	10951	3792	3680	3479	24	14	
318	71	7782	2961	2521	2300	22	15	
844	520	3169	831	1159	1179	#	16	
406	340	2997	1255	778	964	21	17	
22	10	1830	807	438	585	-	18	
384	330	1167	448	340	379	21	19	
1363	880	7788	2398	2563	2827	10	20	
179	95	1362	452	415	495	5	21	
317	241	2546	821	818	907	5	22	
477	245	2292	613	809	870	-	23	
390	299	1588	512	521	555	-	24	
4316	2678	14973	4760	5076	5137	24	25	
4316	2678	14973	4760	5076	5137	24	26	
1353	843	4584	1394	1780	1410	13	27	
84	48	1493	442	523	528	8	28	
1269	795	3091	952	1257	882	5	29	
700	434	1939	602	639	698	-	30	
18	5	515	143	155	217	-	31	
682	429	1424	459	484	481	-	32	
2263	1401	8450	2764	2657	3029	11	33	
387	134	5927	1942	1760	2225	11	34	
1876	1267	2523	822	897	804	-	35	
3803	2597	33177	10427	12514	10236	121	36	
2597	1712	21806	7205	7875	6726	101	37	
591	550	2075	1009	623	443	4	38	
90	59	1341	697	325	319	#	39	
501	491	734	312	298	124	#	40	
217	134	3624	1048	1343	1233	#	41	
30	14	1445	486	498	461	#	42	
187	120	2179	562	845	772	#	43	
544	302	2085	708	869	508	-	44	
195	58	1333	451	544	338	-	45	
349	244	752	257	325	170	-	46	
486	282	4031	979	1710	1342	29	47	
156	12	2020	570	756	694	28	48	
330	270	2011	409	954	648	#	49	
759	444	9991	3461	3330	3200	65	50	
143	62	6541	2470	2038	2033	58	51	
616	382	3450	991	1292	1167	7	52	

TABL. 20. LUDNOŚĆ WEDŁUG GŁÓWNEGO ŹRÓDŁA UTRZYMANIA, PODREGIONÓW, POWIATÓW I

Lp.	Wyszczególnienie	Ogółem	Główne źródło			
			w			
			pra			
		razem	poza rolnictwem			
			razem	najemna	na rachunek własny lub z dochodów z najmu	
	ZIELONOGÓRSKI (dok.)					
1	Gminy wiejskie	30416	18808	17602	14851	2751
2	Bojadła	3431	1919	1657	1486	171
3	Świdnica	5344	3296	3102	2657	445
4	Trzebiechów	3283	1846	1603	1451	152
5	Zabór	3354	1901	1794	1586	208
6	Zielona Góra	15004	9846	9446	7671	1775
7	ŻAGAŃSKI	83264	43512	39685	35329	4356
8	Gminy miejskie	30327	16227	16010	14156	1854
9	Gozdnica	3546	1388	1335	1180	155
10	Żagań	26781	14839	14675	12976	1699
11	Gminy miejsko-wiejskie	34979	17346	15757	13840	1917
12	Iłowa	7340	3663	3504	2994	510
13	miasto	4130	2024	1985	1627	358
14	obszar wiejski	3210	1639	1519	1367	152
15	Małomice	5597	2467	2115	1895	220
16	miasto	3770	1546	1475	1305	170
17	obszar wiejski	1827	921	640	590	50
18	Szprotawa	22042	11216	10138	8951	1187
19	miasto	12908	6238	6092	5248	844
20	obszar wiejski	9134	4978	4046	3703	343
21	Gminy wiejskie	17958	9939	7918	7333	585
22	Brzeźnica	3806	2255	1734	1629	105
23	Niegosławice	4636	2283	1600	1524	76
24	Wymiarki	2554	1467	1283	1181	102
25	Żagań	6962	3934	3301	2999	302
26	ŻARSKI	100011	54160	51081	44256	6825
27	Gminy miejskie	42091	23916	23732	20052	3680
28	Lęknica	2670	1501	1485	1107	378
29	Żary	39421	22415	22247	18945	3302
30	Gminy miejsko-wiejskie	27272	13921	12970	11368	1602
31	Jasień	7475	3843	3579	3196	383
32	miasto	4690	2495	2441	2155	286
33	obszar wiejski	2785	1348	1138	1041	97
34	Lubsko	19797	10078	9391	8172	1219
35	miasto	15138	7624	7442	6411	1031
36	obszar wiejski	4659	2454	1949	1761	188
37	Gminy wiejskie	30648	16323	14379	12836	1543
38	Brody	3586	1877	1544	1379	165
39	Lipinki Łużyckie	3233	1752	1522	1380	142
40	Przewóz	3371	1884	1736	1536	200
41	Trzebiel	5886	2978	2655	2308	347
42	Tuplice	3330	1643	1561	1454	107
43	Żary	11242	6189	5361	4779	582
	Miasto na prawach powiatu					
44	Zielona Góra	118293	72009	71649	60870	10779

GMIN (dok.)

utrzymania gospodarstwa domowego								Lp.
tym								
ca		niezarobkowe źródło				dochody z własności		
w rolnictwie		razem	emerytura	renta z tytułu niezdolności do pracy (renta inwalidzka)	pozostałe niezarobkowe źródła			
razem	w tym w swoim gospodarstwie rolnym (działce rolnej)							
1206	885	11371	3222	4639	3510	20	1	
262	212	1484	435	509	540	-	2	
194	137	2014	637	771	606	-	3	
243	173	1425	407	511	507	#	4	
107	60	1426	376	596	454	-	5	
400	303	5022	1367	2252	1403	18	6	
3827	2879	38869	12495	12433	13941	55	7	
217	63	13771	5149	3566	5056	23	8	
53	16	2153	637	515	1001	-	9	
164	47	11618	4512	3051	4055	23	10	
1589	1167	17158	5093	5745	6320	15	11	
159	103	3662	1278	1034	1350	#	12	
39	19	2093	758	557	778	#	13	
120	84	1569	520	477	572	-	14	
352	306	3061	853	1041	1167	#	15	
71	44	2169	593	690	886	#	16	
281	262	892	260	351	281	-	17	
1078	758	10435	2962	3670	3803	11	18	
146	83	6512	1939	2119	2454	11	19	
932	675	3923	1023	1551	1349	-	20	
2021	1649	7940	2253	3122	2565	17	21	
521	470	1535	384	720	431	#	22	
683	613	2327	680	928	719	#	23	
184	55	1075	398	299	378	-	24	
633	511	3003	791	1175	1037	15	25	
3079	2164	44838	14185	14160	16493	67	26	
184	70	17646	6302	5142	6202	51	27	
16	1	1150	274	318	558	7	28	
168	69	16496	6028	4824	5644	44	29	
951	580	13143	3795	4219	5129	#	30	
264	204	3558	949	1263	1346	-	31	
54	33	2134	620	702	812	-	32	
210	171	1424	329	561	534	-	33	
687	376	9585	2846	2956	3783	#	34	
182	34	7398	2232	2153	3013	#	35	
505	342	2187	614	803	770	-	36	
1944	1514	14049	4088	4799	5162	15	37	
333	200	1706	446	611	649	#	38	
230	166	1445	438	523	484	-	39	
148	95	1467	482	417	568	-	40	
323	250	2874	769	1065	1040	4	41	
82	68	1653	517	449	687	7	42	
828	735	4904	1436	1734	1734	#	43	
360	137	42262	17105	14508	10649	105	44	

TABL. 21. LUDNOŚĆ WEDŁUG PŁCI, GRUP WIEKU I GŁÓWNEGO ŹRÓDŁA UTRZYMANIA

Lp.	Wyszczególnienie	Ogółem	W			
			0-14 lat	15-19	20-24	25-29
						OGO
1	OGÓLEM	1008954	188132	92705	86462	77478
2	Utrzymujący się z pracy	581005	141822	62938	57401	58334
3	poza rolnictwem.....	539741	131840	57741	53904	55575
4	najmniej.....	469912	114857	49644	48591	50380
5	w sektorze publicznym.....	216199	52593	24468	17509	18480
6	w sektorze prywatnym	253713	62264	25176	31082	31900
7	na rachunek własny	69829	16983	8097	5313	5195
8	w rolnictwie	41264	9982	5197	3497	2759
9	najmniej.....	13026	3172	1655	1408	1077
10	w sektorze publicznym.....	2696	604	401	219	182
11	w sektorze prywatnym	10330	2568	1254	1189	895
12	na rachunek własny	28238	6810	3542	2089	1682
13	w swoim gospodarstwie rolnym (działce rolnej).....	27031	6477	3436	2001	1596
14	poza swoim gospodarstwem rolnym (działką rolną).....	1207	333	106	88	86
15	Utrzymujący się z niezarobkowego źródła	412030	44634	27196	25802	17607
16	emerytury pracowniczej, kombatanckiej i pochodnych.....	122452	4111	3366	3267	2148
17	emerytury rolnej.....	16252	329	187	179	125
18	renty z tytułu niezdolności do pracy (renty inwalidzkiej)	130635	10052	8589	6490	4001
19	renty socjalnej	7075	978	848	1480	874
20	renty rodzinnej	26889	2606	3700	2871	759
21	zasiłku dla bezrobotnych.....	40921	9018	3060	5399	4542
22	zasiłku pomocy społecznej.....	16497	4989	1555	1183	1161
23	innych niezarobkowych źródeł.....	51309	12551	5891	4933	3997
24	Utrzymujący się z innych dochodów	1815	332	198	137	143
25	z własności	974	192	80	72	87
26	z najmu.....	841	140	118	65	56
27	Nieustalone źródło utrzymania	14104	1344	2373	3122	1394
						w tym POSIADAJĄCY WŁASNE
28	OGÓLEM	597411	842	9076	40066	55797
29	Utrzymujący się z pracy	300612	-	2914	28127	46035
30	poza rolnictwem.....	278799	-	2525	26620	43965
31	najmniej.....	244690	-	2438	25192	40274
32	w sektorze publicznym.....	110593	-	400	5845	14153
33	w sektorze prywatnym	134097	-	2038	19347	26121
34	na rachunek własny	34109	-	87	1428	3691
35	w rolnictwie	21813	-	389	1507	2070
36	najmniej.....	6182	-	106	674	767
37	w sektorze publicznym.....	1255	-	11	67	110
38	w sektorze prywatnym	4927	-	95	607	657
39	na rachunek własny	15631	-	283	833	1303
40	w swoim gospodarstwie rolnym (działce rolnej).....	15031	-	275	790	1238
41	poza swoim gospodarstwem rolnym (działką rolną).....	600	-	8	43	65
42	Utrzymujący się z niezarobkowego źródła	295713	842	6099	11884	9653
43	emerytury pracowniczej, kombatanckiej i pochodnych.....	99147	-	-	-	-
44	emerytury rolnej.....	14512	-	-	-	-
45	renty z tytułu niezdolności do pracy (renty inwalidzkiej)	93512	-	124	599	969
46	renty socjalnej	5122	-	548	1301	780
47	renty rodzinnej	20055	-	2487	2124	224
48	zasiłku dla bezrobotnych.....	24060	-	110	4012	3734
49	zasiłku pomocy społecznej.....	8241	-	159	598	898
50	innych niezarobkowych źródeł.....	31064	842	2671	3250	3048
51	Utrzymujący się z innych dochodów	1086	-	63	55	109
52	z własności	560	-	9	22	67
53	z najmu.....	526	-	54	33	42

wieku									Lp.
30-34	35-39	40-44	45-49	50-54	55-59	60-64	65 lat i więcej	nieustalonym	
LEM									
62520	62855	79773	87166	77838	42988	37784	113051	202	1
48439	48153	58391	55879	35603	9703	2708	1535	99	2
45802	44883	53665	51108	32593	8865	2398	1270	97	3
40520	38700	45792	43498	27576	7353	1903	1005	93	4
18106	18905	22994	22099	15007	4298	1171	516	53	5
22414	19795	22798	21399	12569	3055	732	489	40	6
5282	6183	7873	7610	5017	1512	495	265	4	7
2637	3270	4726	4771	3010	838	310	265	2	8
797	894	1422	1457	896	194	40	14	-	9
135	185	304	335	236	65	26	4	-	10
662	709	1118	1122	660	129	14	10	-	11
1840	2376	3304	3314	2114	644	270	251	2	12
1734	2247	3170	3182	2048	625	263	250	2	13
106	129	134	132	66	19	7	1	-	14
12975	13618	20006	29992	41325	32905	34855	111052	63	15
1645	1892	2498	3385	5187	11944	19891	63103	15	16
126	162	240	245	271	561	1258	12566	3	17
3080	3804	7571	14572	22465	15820	11090	23081	20	18
499	367	469	482	414	173	113	376	2	19
598	670	864	971	1336	1125	1601	9787	1	20
3428	3277	4119	4345	3078	579	66	7	3	21
1036	1307	1765	1786	1069	336	112	193	5	22
2563	2139	2480	4206	7505	2367	724	1939	14	23
145	159	226	242	152	55	16	9	1	24
78	85	130	129	79	29	10	3	-	25
67	74	96	113	73	26	6	6	1	26
961	925	1150	1053	758	325	205	455	39	27
ŹRÓDŁO UTRZYMANIA									
47934	49772	64711	72740	69069	40566	36568	110173	97	28
39950	40851	50156	48497	31798	8903	2402	930	49	29
37718	37958	45894	44157	29018	8108	2107	681	48	30
33603	32926	39294	37622	24509	6703	1639	444	46	31
15154	16424	20142	19582	13614	3985	1030	241	23	32
18449	16502	19152	18040	10895	2718	609	203	23	33
4115	5032	6600	6535	4509	1405	468	237	2	34
2232	2893	4262	4340	2780	795	295	249	1	35
602	698	1147	1190	768	179	38	13	-	36
100	132	241	288	216	62	24	4	-	37
502	566	906	902	552	117	14	9	-	38
1630	2195	3115	3150	2012	616	257	236	1	39
1553	2096	3002	3036	1956	597	252	235	1	40
77	99	113	114	56	19	5	1	-	41
7864	8789	14367	24033	37139	31610	34150	109235	48	42
9	131	683	1744	4149	11438	19412	61567	14	43
-	-	-	51	154	516	1240	12548	3	44
1439	2442	5841	12368	20653	15290	10919	22854	14	45
426	311	379	399	336	159	109	372	2	46
231	326	461	574	1164	1088	1597	9779	-	47
2853	2741	3508	3722	2774	544	61	-	1	48
853	1090	1512	1562	956	316	104	190	3	49
2053	1748	1983	3613	6953	2259	708	1925	11	50
120	132	188	210	132	53	16	8	-	51
64	70	108	113	67	27	10	3	-	52
56	62	80	97	65	26	6	5	-	53

TABL. 21. LUDNOŚĆ WEDŁUG PŁCI, GRUP WIEKU I GŁÓWNEGO ŹRÓDŁA UTRZYMANIA (cd.)

Lp.	Wyszczególnienie	Ogółem	W			
			0-14 lat	15-19	20-24	25-29
						OGO
1	MĘŻCZYŹNI	490142	96129	47108	43861	39560
2	Utrzymujący się z pracy	296087	72399	32059	29034	29996
3	poza rolnictwem	273343	67404	29392	27079	28435
4	najmniej	234726	58694	25246	24350	25485
5	w sektorze publicznym	101654	26779	12448	8609	8642
6	w sektorze prywatnym	133072	31915	12798	15741	16843
7	na rachunek własny	38617	8710	4146	2729	2950
8	w rolnictwie	22744	4995	2667	1955	1561
9	najmniej	7203	1581	856	769	596
10	w sektorze publicznym	1528	312	220	130	101
11	w sektorze prywatnym	5675	1269	636	639	495
12	na rachunek własny	15541	3414	1811	1186	965
13	w swoim gospodarstwie rolnym (działce rolnej).....	14844	3274	1760	1140	909
14	poza swoim gospodarstwem rolnym (działką rolną).....	697	140	51	46	56
15	Utrzymujący się z niezarobkowego źródła	186284	22875	13784	13293	8810
16	emerytury pracowniczej, kombatanckiej i pochodnych.....	54936	2099	1714	1742	1311
17	emerytury rolnej.....	4603	168	85	91	79
18	renty z tytułu niezdolności do pracy (renty inwalidzkiej)	64235	5139	4412	3531	2579
19	renty socjalnej	3545	497	465	834	453
20	renty rodzinnej	6568	1330	1801	1284	424
21	zasiłku dla bezrobotnych	21890	4622	1569	3451	2360
22	zasiłku pomocy społecznej.....	8111	2538	801	496	420
23	innych niezarobkowych źródeł.....	22396	6482	2937	1864	1184
24	Utrzymujący się z innych dochodów	978	174	110	57	72
25	z własności	547	105	43	25	45
26	z najmu	431	69	67	32	27
27	Nieustalone źródło utrzymania	6793	681	1155	1477	682
						w tym POSIADAJĄCY WŁASNE
28	MĘŻCZYŹNI	288030	496	4630	21023	29651
29	Utrzymujący się z pracy	161901	-	1597	15232	25702
30	poza rolnictwem	148331	-	1346	14265	24401
31	najmniej	126276	-	1305	13438	21998
32	w sektorze publicznym	49969	-	230	2881	7020
33	w sektorze prywatnym	76307	-	1075	10557	14978
34	na rachunek własny	22055	-	41	827	2403
35	w rolnictwie	13570	-	251	967	1301
36	najmniej	4130	-	51	411	502
37	w sektorze publicznym	860	-	6	48	80
38	w sektorze prywatnym	3270	-	45	363	422
39	na rachunek własny	9440	-	200	556	799
40	w swoim gospodarstwie rolnym (działce rolnej).....	8987	-	196	529	749
41	poza swoim gospodarstwem rolnym (działką rolną).....	453	-	4	27	50
42	Utrzymujący się z niezarobkowego źródła	125504	496	2998	5771	3894
43	emerytury pracowniczej, kombatanckiej i pochodnych.....	42785	-	-	-	-
44	emerytury rolnej.....	3499	-	-	-	-
45	renty z tytułu niezdolności do pracy (renty inwalidzkiej)	45046	-	78	356	623
46	renty socjalnej	2450	-	305	724	392
47	renty rodzinnej	2556	-	1183	861	64
48	zasiłku dla bezrobotnych	13762	-	66	2785	2012
49	zasiłku pomocy społecznej.....	3692	-	55	129	248
50	innych niezarobkowych źródeł.....	11714	496	1311	916	555
51	Utrzymujący się z innych dochodów	625	-	35	20	55
52	z własności	352	-	4	5	35
53	z najmu	273	-	31	15	20

wieku									Lp.
30-34	35-39	40-44	45-49	50-54	55-59	60-64	65 lat i więcej	nieustalonym	
LEM (cd.)									
31689	31564	39782	43020	38264	20489	16550	42010	116	1
24602	23873	28666	27657	18838	6244	1895	758	66	2
23181	22119	25996	24778	16932	5666	1675	621	65	3
20272	18649	21490	20361	13707	4623	1331	457	61	4
8279	8259	9689	9029	6378	2462	814	233	33	5
11993	10390	11801	11332	7329	2161	517	224	28	6
2909	3470	4506	4417	3225	1043	344	164	4	7
1421	1754	2670	2879	1906	578	220	137	1	8
439	514	780	900	582	143	32	11	-	9
80	101	165	205	141	47	22	4	-	10
359	413	615	695	441	96	10	7	-	11
982	1240	1890	1979	1324	435	188	126	1	12
919	1161	1797	1886	1271	419	182	125	1	13
63	79	93	93	53	16	6	1	-	14
6552	7165	10449	14694	18956	14043	14557	41078	28	15
1106	1352	1748	2103	2626	2137	7322	29669	7	16
79	116	194	152	89	122	306	3121	1	17
1961	2234	4035	7190	10684	8884	6156	7418	12	18
258	162	224	223	202	91	50	86	-	19
310	334	372	351	200	76	35	50	1	20
1670	1649	2113	2240	1667	484	61	4	-	21
400	549	859	1008	650	237	84	67	2	22
768	769	904	1427	2838	2012	543	663	5	23
69	85	124	142	88	40	12	4	1	24
43	50	75	85	45	23	6	2	-	25
26	35	49	57	43	17	6	2	1	26
466	441	543	527	382	162	86	170	21	27
ŹRÓDŁO UTRZYMANIA									
25544	25859	32902	36542	34158	19376	16156	41629	64	28
22122	21646	25657	24692	17013	5842	1750	608	40	29
20810	19971	23096	21915	15193	5281	1539	475	39	30
18165	16736	18890	17752	12144	4287	1209	315	37	31
7362	7408	8433	7793	5615	2289	756	164	18	32
10803	9328	10457	9959	6529	1998	453	151	19	33
2645	3235	4206	4163	3049	994	330	160	2	34
1312	1675	2561	2777	1820	561	211	133	1	35
397	484	725	842	537	138	32	11	-	36
71	93	160	193	137	46	22	4	-	37
326	391	565	649	400	92	10	7	-	38
915	1191	1836	1935	1283	423	179	122	1	39
856	1115	1754	1848	1236	407	175	121	1	40
59	76	82	87	47	16	4	1	-	41
3360	4138	7130	11722	17066	13494	14394	41017	24	42
8	120	510	1123	2161	1972	7244	29640	7	43
-	-	-	-	-	84	300	3114	1	44
892	1419	3193	6319	9981	8671	6100	7405	9	45
202	125	160	174	154	83	47	84	-	46
38	58	72	80	71	49	31	49	-	47
1484	1470	1880	2016	1531	457	61	-	-	48
300	436	708	879	573	220	77	65	2	49
436	510	607	1131	2595	1958	534	660	5	50
62	75	115	128	79	40	12	4	-	51
41	45	72	78	41	23	6	2	-	52
21	30	43	50	38	17	6	2	-	53

TABL. 21. LUDNOŚĆ WEDŁUG PŁCI, GRUP WIEKU I GŁÓWNEGO ŹRÓDŁA UTRZYMANIA (cd.)

Lp.	Wyszczególnienie	Ogółem	W			
			0-14 lat	15-19	20-24	25-29
						OGO
1	KOBIETY	518812	92003	45597	42601	37918
2	Utrzymujące się z pracy.....	284918	69423	30879	28367	28338
3	poza rolnictwem.....	266398	64436	28349	26825	27140
4	najmniej.....	235186	56163	24398	24241	24895
5	w sektorze publicznym.....	114545	25814	12020	8900	9838
6	w sektorze prywatnym	120641	30349	12378	15341	15057
7	na rachunek własny	31212	8273	3951	2584	2245
8	w rolnictwie	18520	4987	2530	1542	1198
9	najmniej.....	5823	1591	799	639	481
10	w sektorze publicznym.....	1168	292	181	89	81
11	w sektorze prywatnym	4655	1299	618	550	400
12	na rachunek własny	12697	3396	1731	903	717
13	w swoim gospodarstwie rolnym (działce rolnej).....	12187	3203	1676	861	687
14	poza swoim gospodarstwem rolnym (działką rolną).....	510	193	55	42	30
15	Utrzymujące się z niezarobkowego źródła	225746	21759	13412	12509	8797
16	emerytury pracowniczej, kombatanckiej i pochodnych.....	67516	2012	1652	1525	837
17	emerytury rolnej.....	11649	161	102	88	46
18	renty z tytułu niezdolności do pracy (renty inwalidzkiej)	66400	4913	4177	2959	1422
19	renty socjalnej.....	3530	481	383	646	421
20	renty rodzinnej	20321	1276	1899	1587	335
21	zasiłku dla bezrobotnych.....	19031	4396	1491	1948	2182
22	zasiłku pomocy społecznej.....	8386	2451	754	687	741
23	innych niezarobkowych źródeł.....	28913	6069	2954	3069	2813
24	Utrzymujące się z innych dochodów	837	158	88	80	71
25	z własności	427	87	37	47	42
26	z najmu.....	410	71	51	33	29
27	Nieustalone źródło utrzymania	7311	663	1218	1645	712
						w tym POSIADAJĄCY WŁASNE
28	KOBIETY	309381	346	4446	19043	26146
29	Utrzymujące się z pracy.....	138711	-	1317	12895	20333
30	poza rolnictwem.....	130468	-	1179	12355	19564
31	najmniej.....	118414	-	1133	11754	18276
32	w sektorze publicznym.....	60624	-	170	2964	7133
33	w sektorze prywatnym	57790	-	963	8790	11143
34	na rachunek własny	12054	-	46	601	1288
35	w rolnictwie	8243	-	138	540	769
36	najmniej.....	2052	-	55	263	265
37	w sektorze publicznym.....	395	-	5	19	30
38	w sektorze prywatnym	1657	-	50	244	235
39	na rachunek własny	6191	-	83	277	504
40	w swoim gospodarstwie rolnym (działce rolnej).....	6044	-	79	261	489
41	poza swoim gospodarstwem rolnym (działką rolną).....	147	-	4	16	15
42	Utrzymujące się z niezarobkowego źródła	170209	346	3101	6113	5759
43	emerytury pracowniczej, kombatanckiej i pochodnych.....	56362	-	-	-	-
44	emerytury rolnej.....	11013	-	-	-	-
45	renty z tytułu niezdolności do pracy (renty inwalidzkiej)	48466	-	46	243	346
46	renty socjalnej.....	2672	-	243	577	388
47	renty rodzinnej	17499	-	1304	1263	160
48	zasiłku dla bezrobotnych.....	10298	-	44	1227	1722
49	zasiłku pomocy społecznej.....	4549	-	104	469	650
50	innych niezarobkowych źródeł.....	19350	346	1360	2334	2493
51	Utrzymujące się z innych dochodów	461	-	28	35	54
52	z własności	208	-	5	17	32
53	z najmu.....	253	-	23	18	22

wieku									Lp.
30-34	35-39	40-44	45-49	50-54	55-59	60-64	65 lat i więcej	nieustalonym	
ŁEM (dok.)									
30831	31291	39991	44146	39574	22499	21234	71041	86	1
23837	24280	29725	28222	16765	3459	813	777	33	2
22621	22764	27669	26330	15661	3199	723	649	32	3
20248	20051	24302	23137	13869	2730	572	548	32	4
9827	10646	13305	13070	8629	1836	357	283	20	5
10421	9405	10997	10067	5240	894	215	265	12	6
2373	2713	3367	3193	1792	469	151	101	-	7
1216	1516	2056	1892	1104	260	90	128	1	8
358	380	642	557	314	51	8	3	-	9
55	84	139	130	95	18	4	-	-	10
303	296	503	427	219	33	4	3	-	11
858	1136	1414	1335	790	209	82	125	1	12
815	1086	1373	1296	777	206	81	125	1	13
43	50	41	39	13	3	1	-	-	14
6423	6453	9557	15298	22369	18862	20298	69974	35	15
539	540	750	1282	2561	9807	12569	33434	8	16
47	46	46	93	182	439	952	9445	2	17
1119	1570	3536	7382	11781	6936	4934	15663	8	18
241	205	245	259	212	82	63	290	2	19
288	336	492	620	1136	1049	1566	9737	-	20
1758	1628	2006	2105	1411	95	5	3	3	21
636	758	906	778	419	99	28	126	3	22
1795	1370	1576	2779	4667	355	181	1276	9	23
76	74	102	100	64	15	4	5	-	24
35	35	55	44	34	6	4	1	-	25
41	39	47	56	30	9	-	4	-	26
495	484	607	526	376	163	119	285	18	27
ŹRÓDŁO UTRZYMANIA									
22390	23913	31809	36198	34911	21190	20412	68544	33	28
17828	19205	24499	23805	14785	3061	652	322	9	29
16908	17987	22798	22242	13825	2827	568	206	9	30
15438	16190	20404	19870	12365	2416	430	129	9	31
7792	9016	11709	11789	7999	1696	274	77	5	32
7646	7174	8695	8081	4366	720	156	52	4	33
1470	1797	2394	2372	1460	411	138	77	-	34
920	1218	1701	1563	960	234	84	116	-	35
205	214	422	348	231	41	6	2	-	36
29	39	81	95	79	16	2	-	-	37
176	175	341	253	152	25	4	2	-	38
715	1004	1279	1215	729	193	78	114	-	39
697	981	1248	1188	720	190	77	114	-	40
18	23	31	27	9	3	1	-	-	41
4504	4651	7237	12311	20073	18116	19756	68218	24	42
1	11	173	621	1988	9466	12168	31927	7	43
-	-	-	51	154	432	940	9434	2	44
547	1023	2648	6049	10672	6619	4819	15449	5	45
224	186	219	225	182	76	62	288	2	46
193	268	389	494	1093	1039	1566	9730	-	47
1369	1271	1628	1706	1243	87	-	-	1	48
553	654	804	683	383	96	27	125	1	49
1617	1238	1376	2482	4358	301	174	1265	6	50
58	57	73	82	53	13	4	4	-	51
23	25	36	35	26	4	4	1	-	52
35	32	37	47	27	9	-	3	-	53

TABL. 21. LUDNOŚĆ WEDŁUG PŁCI, GRUP WIEKU I GŁÓWNEGO ŹRÓDŁA UTRZYMANIA (cd.)

Lp.	Wyszczególnienie	Ogółem	W			
			0-14 lat	15-19	20-24	25-29
1	OGÓŁEM	651045	112282	58959	57229	50586
2	Utrzymujący się z pracy	378934	85679	40599	37796	38545
3	poza rolnictwem.....	372184	84308	39772	37012	38048
4	najmniej.....	320512	72383	33841	32965	34279
5	w sektorze publicznym.....	153914	35108	17333	12458	13227
6	w sektorze prywatnym	166598	37275	16508	20507	21052
7	na rachunek własny	51672	11925	5931	4047	3769
8	w rolnictwie	6750	1371	827	784	497
9	najmniej.....	3940	806	485	508	330
10	w sektorze publicznym.....	1133	196	167	110	72
11	w sektorze prywatnym	2807	610	318	398	258
12	na rachunek własny	2810	565	342	276	167
13	w swoim gospodarstwie rolnym (działce rolnej).....	2554	506	319	253	146
14	poza swoim gospodarstwem rolnym (działką rolną).....	256	59	23	23	21
15	Utrzymujący się z niezarobkowego źródła	259145	25201	16522	16519	10816
16	emerytury pracowniczej, kombatanckiej i pochodnych.....	92629	2988	2534	2533	1604
17	emerytury rolnej.....	2080	44	40	32	20
18	renty z tytułu niezdolności do pracy (renty inwalidzkiej)	76320	5174	4663	3920	2306
19	renty socjalnej	3881	516	472	849	516
20	renty rodzinnej	16723	1389	2227	2031	433
21	zasiłku dla bezrobotnych.....	23755	4805	1670	3041	2696
22	zasiłku pomocy społecznej.....	9531	2696	870	712	685
23	innych niezarobkowych źródeł.....	34226	7589	4046	3401	2556
24	Utrzymujący się z innych dochodów	1280	236	116	101	107
25	z własności	694	135	53	56	69
26	z najmu.....	586	101	63	45	38
27	Nieustalone źródło utrzymania	11686	1166	1722	2813	1118
w tym POSIADAJĄCY WŁASNE						
28	OGÓŁEM	393824	614	5566	25080	36736
29	Utrzymujący się z pracy	201883	-	1398	17467	30735
30	poza rolnictwem.....	198338	-	1364	17139	30386
31	najmniej.....	172435	-	1309	16124	27685
32	w sektorze publicznym.....	81105	-	213	3848	10211
33	w sektorze prywatnym	91330	-	1096	12276	17474
34	na rachunek własny	25903	-	55	1015	2701
35	w rolnictwie	3545	-	34	328	349
36	najmniej.....	2022	-	26	247	237
37	w sektorze publicznym.....	573	-	5	32	39
38	w sektorze prywatnym	1449	-	21	215	198
39	na rachunek własny	1523	-	8	81	112
40	w swoim gospodarstwie rolnym (działce rolnej).....	1389	-	7	70	96
41	poza swoim gospodarstwem rolnym (działką rolną).....	134	-	1	11	16
42	Utrzymujący się z niezarobkowego źródła	191179	614	4139	7578	5922
43	emerytury pracowniczej, kombatanckiej i pochodnych.....	75843	-	-	-	-
44	emerytury rolnej.....	1835	-	-	-	-
45	renty z tytułu niezdolności do pracy (renty inwalidzkiej)	56206	-	76	395	586
46	renty socjalnej	2846	-	319	755	462
47	renty rodzinnej	13051	-	1630	1609	140
48	zasiłku dla bezrobotnych.....	14706	-	57	2230	2289
49	zasiłku pomocy społecznej.....	5045	-	88	378	551
50	innych niezarobkowych źródeł.....	21647	614	1969	2211	1894
51	Utrzymujący się z innych dochodów	762	-	29	35	79
52	z własności	400	-	8	17	52
53	z najmu.....	362	-	21	18	27

wieku									Lp.
30-34	35-39	40-44	45-49	50-54	55-59	60-64	65 lat i więcej	nieustalonym	
STA (cd.)									
39856	40066	52258	59086	53830	29696	25757	71285	155	1
31408	31267	38767	38591	25732	7268	2032	1174	76	2
31024	30785	37985	37786	25167	7111	1981	1129	76	3
27213	26284	32041	31945	21193	5837	1561	897	73	4
12740	13366	16595	16651	11575	3383	966	469	43	5
14473	12918	15446	15294	9618	2454	595	428	30	6
3811	4501	5944	5841	3974	1274	420	232	3	7
384	482	782	805	565	157	51	45	-	8
197	268	458	466	315	80	21	6	-	9
42	74	148	157	113	35	17	2	-	10
155	194	310	309	202	45	4	4	-	11
187	214	324	339	250	77	30	39	-	12
168	185	298	311	232	69	29	38	-	13
19	29	26	28	18	8	1	1	-	14
7578	7944	12388	19426	27348	22105	23535	69722	41	15
1170	1334	1852	2555	3996	9521	15267	47262	13	16
10	20	27	34	26	48	87	1692	-	17
1747	2135	4581	9046	13894	9500	6489	12854	11	18
252	188	259	279	223	94	62	170	1	19
325	354	488	549	792	652	1017	6466	-	20
1963	1887	2525	2788	1974	357	42	5	2	21
575	773	1084	1091	651	225	69	97	3	22
1536	1253	1572	3084	5792	1708	502	1176	11	23
108	107	159	178	111	36	13	7	1	24
60	58	88	91	55	19	8	2	-	25
48	49	71	87	56	17	5	5	1	26
762	748	944	891	639	287	177	382	37	27
ŹRÓDŁO UTRZYMANIA									
30871	31938	42668	49792	48157	28116	24964	69253	69	28
26175	26662	33423	33720	23139	6689	1792	646	37	29
25866	26255	32765	33011	22632	6537	1743	603	37	30
22847	22560	27774	27969	19047	5347	1345	392	36	31
10776	11702	14652	14878	10592	3144	849	221	19	32
12071	10858	13122	13091	8455	2203	496	171	17	33
3019	3695	4991	5042	3585	1190	398	211	1	34
309	407	658	709	507	152	49	43	-	35
155	219	372	391	274	76	19	6	-	36
30	54	124	133	105	34	15	2	-	37
125	165	248	258	169	42	4	4	-	38
154	188	286	318	233	76	30	37	-	39
138	166	267	293	219	68	29	36	-	40
16	22	19	25	14	8	1	1	-	41
4605	5187	9112	15918	24919	21393	23159	68601	32	42
7	108	560	1396	3279	9199	14990	46292	12	43
-	-	-	8	10	45	85	1687	-	44
862	1455	3659	7855	12933	9231	6414	12732	8	45
209	158	215	231	182	85	60	169	1	46
134	164	274	316	681	629	1015	6459	-	47
1674	1623	2196	2439	1816	340	41	-	1	48
490	654	936	982	590	213	65	96	2	49
1229	1025	1272	2691	5428	1651	489	1166	8	50
91	89	133	154	99	34	13	6	-	51
50	47	73	78	48	17	8	2	-	52
41	42	60	76	51	17	5	4	-	53

TABL. 21. LUDNOŚĆ WEDŁUG PŁCI, GRUP WIEKU I GŁÓWNEGO ŹRÓDŁA UTRZYMANIA (cd.)

Lp.	Wyszczególnienie	Ogółem	W			
			0-14 lat	15-19	20-24	25-29
						MIA
1	MĘŻCZYŹNI	311599	57536	29788	28583	25523
2	Utrzymujący się z pracy	190355	43887	20593	18891	19571
3	poza rolnictwem	186731	43187	20181	18503	19304
4	najmniej	158075	37120	17148	16454	17124
5	w sektorze publicznym	71084	17917	8770	6075	6090
6	w sektorze prywatnym	86991	19203	8378	10379	11034
7	na rachunek własny	28656	6067	3033	2049	2180
8	w rolnictwie	3624	700	412	388	267
9	najmniej	2056	406	243	250	165
10	w sektorze publicznym	626	111	91	64	37
11	w sektorze prywatnym	1430	295	152	186	128
12	na rachunek własny	1568	294	169	138	102
13	w swoim gospodarstwie rolnym (działce rolnej).....	1419	268	156	127	86
14	poza swoim gospodarstwem rolnym (działką rolną).....	149	26	13	11	16
15	Utrzymujący się z niezarobkowego źródła	115059	12938	8398	8339	5331
16	emerytury pracowniczej, kombatanckiej i pochodnych	39809	1538	1308	1344	964
17	emerytury rolnej	484	14	16	11	12
18	renty z tytułu niezdolności do pracy (renty inwalidzkiej)	37174	2652	2388	2125	1475
19	renty socjalnej	1938	256	258	476	242
20	renty rodzinnej	3882	711	1097	897	241
21	zasiłku dla bezrobotnych	12405	2453	869	1890	1386
22	zasiłku pomocy społecznej	4668	1371	458	287	232
23	innych niezarobkowych źródeł	14699	3943	2004	1309	779
24	Utrzymujący się z innych dochodów	677	118	61	44	54
25	z własności	388	72	29	20	37
26	z najmu	289	46	32	24	17
27	Nieustalone źródło utrzymania	5508	593	736	1309	567
						w tym POSIADAJĄCY WŁASNE
28	MĘŻCZYŹNI	184354	347	2776	12691	18927
29	Utrzymujący się z pracy	104573	-	716	9143	16576
30	poza rolnictwem	102451	-	698	8971	16364
31	najmniej	85733	-	675	8391	14595
32	w sektorze publicznym	35132	-	119	1816	4875
33	w sektorze prywatnym	50601	-	556	6575	9720
34	na rachunek własny	16718	-	23	580	1769
35	w rolnictwie	2122	-	18	172	212
36	najmniej	1153	-	10	115	134
37	w sektorze publicznym	344	-	3	21	25
38	w sektorze prywatnym	809	-	7	94	109
39	na rachunek własny	969	-	8	57	78
40	w swoim gospodarstwie rolnym (działce rolnej).....	873	-	7	50	65
41	poza swoim gospodarstwem rolnym (działką rolną).....	96	-	1	7	13
42	Utrzymujący się z niezarobkowego źródła	79350	347	2047	3535	2311
43	emerytury pracowniczej, kombatanckiej i pochodnych	31037	-	-	-	-
44	emerytury rolnej	366	-	-	-	-
45	renty z tytułu niezdolności do pracy (renty inwalidzkiej)	26631	-	45	234	370
46	renty socjalnej	1362	-	172	415	208
47	renty rodzinnej	1768	-	798	670	46
48	zasiłku dla bezrobotnych	7924	-	34	1477	1196
49	zasiłku pomocy społecznej	2240	-	25	77	137
50	innych niezarobkowych źródeł	8022	347	973	662	354
51	Utrzymujący się z innych dochodów	431	-	13	13	40
52	z własności	251	-	4	3	29
53	z najmu	180	-	9	10	11

wieku									Lp.
30-34	35-39	40-44	45-49	50-54	55-59	60-64	65 lat i więcej	nieustalonym	
STA (cd.)									
19909	19703	25171	28028	25660	14012	11068	26533	85	1
15716	15173	18433	18301	13131	4648	1395	568	48	2
15515	14919	18019	17828	12790	4531	1358	548	48	3
13364	12369	14633	14447	10253	3648	1068	402	45	4
5712	5693	6741	6540	4734	1921	652	214	25	5
7652	6676	7892	7907	5519	1727	416	188	20	6
2151	2550	3386	3381	2537	883	290	146	3	7
201	254	414	473	341	117	37	20	-	8
98	141	225	275	172	58	18	5	-	9
23	37	73	91	58	25	14	2	-	10
75	104	152	184	114	33	4	3	-	11
103	113	189	198	169	59	19	15	-	12
90	99	170	182	155	53	19	14	-	13
13	14	19	16	14	6	-	1	-	14
3769	4102	6225	9186	12154	9193	9590	25819	15	15
780	939	1272	1587	2069	1684	5299	21020	5	16
5	15	17	12	11	15	20	336	-	17
1095	1203	2337	4293	6441	5463	3724	3972	6	18
128	85	120	143	111	54	33	32	-	19
161	175	200	196	113	46	19	26	-	20
912	917	1231	1393	1011	299	41	3	-	21
222	326	512	609	400	158	56	36	1	22
466	442	536	953	1998	1474	398	394	3	23
49	59	84	102	64	27	11	3	1	24
33	36	48	58	33	15	6	1	-	25
16	23	36	44	31	12	5	2	1	26
375	369	429	439	311	144	72	143	21	27
ŹRÓDŁO UTRZYMANIA									
15917	16015	20715	23770	22910	13239	10784	26221	42	28
13996	13605	16318	16276	11832	4356	1288	439	28	29
13814	13370	15942	15837	11515	4242	1251	419	28	30
11858	10998	12781	12645	9115	3399	973	276	27	31
5044	5066	5835	5640	4177	1786	607	153	14	32
6814	5932	6946	7005	4938	1613	366	123	13	33
1956	2372	3161	3192	2400	843	278	143	1	34
182	235	376	439	317	114	37	20	-	35
86	130	199	245	155	56	18	5	-	36
17	32	70	80	56	24	14	2	-	37
69	98	129	165	99	32	4	3	-	38
96	105	177	194	162	58	19	15	-	39
84	91	162	179	150	52	19	14	-	40
12	14	15	15	12	6	-	1	-	41
1875	2359	4319	7404	11019	8856	9485	25779	14	42
6	100	427	929	1765	1566	5243	20996	5	43
-	-	-	-	-	12	19	335	-	44
510	807	1881	3780	6016	5326	3693	3964	5	45
98	65	91	113	89	49	31	31	-	46
25	28	46	46	38	29	17	25	-	47
804	818	1086	1252	930	286	41	-	-	48
170	261	431	543	359	148	52	36	1	49
262	280	357	741	1822	1440	389	392	3	50
46	51	78	90	59	27	11	3	-	51
33	32	47	51	30	15	6	1	-	52
13	19	31	39	29	12	5	2	-	53

TABL. 21. LUDNOŚĆ WEDŁUG PŁCI, GRUP WIEKU I GŁÓWNEGO ŹRÓDŁA UTRZYMANIA (cd.)

Lp.	Wyszczególnienie	Ogółem	W			
			0-14 lat	15-19	20-24	25-29
						MIA
1	KOBIETY	339446	54746	29171	28646	25063
2	Utrzymujące się z pracy.....	188579	41792	20006	18905	18974
3	poza rolnictwem.....	185453	41121	19591	18509	18744
4	najmniej.....	162437	35263	16693	16511	17155
5	w sektorze publicznym.....	82830	17191	8563	6383	7137
6	w sektorze prywatnym	79607	18072	8130	10128	10018
7	na rachunek własny	23016	5858	2898	1998	1589
8	w rolnictwie	3126	671	415	396	230
9	najmniej.....	1884	400	242	258	165
10	w sektorze publicznym.....	507	85	76	46	35
11	w sektorze prywatnym	1377	315	166	212	130
12	na rachunek własny	1242	271	173	138	65
13	w swoim gospodarstwie rolnym (działce rolnej).....	1135	238	163	126	60
14	poza swoim gospodarstwem rolnym (działką rolną).....	107	33	10	12	5
15	Utrzymujące się z niezarobkowego źródła	144086	12263	8124	8180	5485
16	emerytury pracowniczej, kombatanckiej i pochodnych.....	52820	1450	1226	1189	640
17	emerytury rolnej.....	1596	30	24	21	8
18	renty z tytułu niezdolności do pracy (renty inwalidzkiej)	39146	2522	2275	1795	831
19	renty socjalnej.....	1943	260	214	373	274
20	renty rodzinnej	12841	678	1130	1134	192
21	zasiłku dla bezrobotnych.....	11350	2352	801	1151	1310
22	zasiłku pomocy społecznej.....	4863	1325	412	425	453
23	innych niezarobkowych źródeł.....	19527	3646	2042	2092	1777
24	Utrzymujące się z innych dochodów	603	118	55	57	53
25	z własności	306	63	24	36	32
26	z najmu.....	297	55	31	21	21
27	Nieustalone źródło utrzymania	6178	573	986	1504	551
						w tym POSIADAJĄCY WŁASNE
28	KOBIETY	209470	267	2790	12389	17809
29	Utrzymujące się z pracy.....	97310	-	682	8324	14159
30	poza rolnictwem.....	95887	-	666	8168	14022
31	najmniej.....	86702	-	634	7733	13090
32	w sektorze publicznym.....	45973	-	94	2032	5336
33	w sektorze prywatnym	40729	-	540	5701	7754
34	na rachunek własny	9185	-	32	435	932
35	w rolnictwie	1423	-	16	156	137
36	najmniej.....	869	-	16	132	103
37	w sektorze publicznym.....	229	-	2	11	14
38	w sektorze prywatnym	640	-	14	121	89
39	na rachunek własny	554	-	-	24	34
40	w swoim gospodarstwie rolnym (działce rolnej).....	516	-	-	20	31
41	poza swoim gospodarstwem rolnym (działką rolną).....	38	-	-	4	3
42	Utrzymujące się z niezarobkowego źródła	111829	267	2092	4043	3611
43	emerytury pracowniczej, kombatanckiej i pochodnych.....	44806	-	-	-	-
44	emerytury rolnej.....	1469	-	-	-	-
45	renty z tytułu niezdolności do pracy (renty inwalidzkiej)	29575	-	31	161	216
46	renty socjalnej.....	1484	-	147	340	254
47	renty rodzinnej	11283	-	832	939	94
48	zasiłku dla bezrobotnych.....	6782	-	23	753	1093
49	zasiłku pomocy społecznej.....	2805	-	63	301	414
50	innych niezarobkowych źródeł.....	13625	267	996	1549	1540
51	Utrzymujące się z innych dochodów	331	-	16	22	39
52	z własności	149	-	4	14	23
53	z najmu.....	182	-	12	8	16

wieku									Lp.
30-34	35-39	40-44	45-49	50-54	55-59	60-64	65 lat i więcej	nieustalonym	
STA (dok.)									
19947	20363	27087	31058	28170	15684	14689	44752	70	1
15692	16094	20334	20290	12601	2620	637	606	28	2
15509	15866	19966	19958	12377	2580	623	581	28	3
13849	13915	17408	17498	10940	2189	493	495	28	4
7028	7673	9854	10111	6841	1462	314	255	18	5
6821	6242	7554	7387	4099	727	179	240	10	6
1660	1951	2558	2460	1437	391	130	86	-	7
183	228	368	332	224	40	14	25	-	8
99	127	233	191	143	22	3	1	-	9
19	37	75	66	55	10	3	-	-	10
80	90	158	125	88	12	-	1	-	11
84	101	135	141	81	18	11	24	-	12
78	86	128	129	77	16	10	24	-	13
6	15	7	12	4	2	1	-	-	14
3809	3842	6163	10240	15194	12912	13945	43903	26	15
390	395	580	968	1927	7837	9968	26242	8	16
5	5	10	22	15	33	67	1356	-	17
652	932	2244	4753	7453	4037	2765	8882	5	18
124	103	139	136	112	40	29	138	1	19
164	179	288	353	679	606	998	6440	-	20
1051	970	1294	1395	963	58	1	2	2	21
353	447	572	482	251	67	13	61	2	22
1070	811	1036	2131	3794	234	104	782	8	23
59	48	75	76	47	9	2	4	-	24
27	22	40	33	22	4	2	1	-	25
32	26	35	43	25	5	-	3	-	26
387	379	515	452	328	143	105	239	16	27
ŹRÓDŁO UTRZYMANIA									
14954	15923	21953	26022	25247	14877	14180	43032	27	28
12179	13057	17105	17444	11307	2333	504	207	9	29
12052	12885	16823	17174	11117	2295	492	184	9	30
10989	11562	14993	15324	9932	1948	372	116	9	31
5732	6636	8817	9238	6415	1358	242	68	5	32
5257	4926	6176	6086	3517	590	130	48	4	33
1063	1323	1830	1850	1185	347	120	68	-	34
127	172	282	270	190	38	12	23	-	35
69	89	173	146	119	20	1	1	-	36
13	22	54	53	49	10	1	-	-	37
56	67	119	93	70	10	-	1	-	38
58	83	109	124	71	18	11	22	-	39
54	75	105	114	69	16	10	22	-	40
4	8	4	10	2	2	1	-	-	41
2730	2828	4793	8514	13900	12537	13674	42822	18	42
1	8	133	467	1514	7633	9747	25296	7	43
-	-	-	8	10	33	66	1352	-	44
352	648	1778	4075	6917	3905	2721	8768	3	45
111	93	124	118	93	36	29	138	1	46
109	136	228	270	643	600	998	6434	-	47
870	805	1110	1187	886	54	-	-	1	48
320	393	505	439	231	65	13	60	1	49
967	745	915	1950	3606	211	100	774	5	50
45	38	55	64	40	7	2	3	-	51
17	15	26	27	18	2	2	1	-	52
28	23	29	37	22	5	-	2	-	53

TABL. 21. LUDNOŚĆ WEDŁUG PŁCI, GRUP WIEKU I GŁÓWNEGO ŹRÓDŁA UTRZYMANIA (cd.)

Lp.	Wyszczególnienie	Ogółem	W			
			0-14 lat	15-19	20-24	25-29
1	OGÓLEM	357909	75850	33746	29233	26892
2	Utrzymujący się z pracy	202071	56143	22339	19605	19789
3	poza rolnictwem.....	167557	47532	17969	16892	17527
4	najmniej.....	149400	42474	15803	15626	16101
5	w sektorze publicznym.....	62285	17485	7135	5051	5253
6	w sektorze prywatnym	87115	24989	8668	10575	10848
7	na rachunek własny	18157	5058	2166	1266	1426
8	w rolnictwie	34514	8611	4370	2713	2262
9	najmniej.....	9086	2366	1170	900	747
10	w sektorze publicznym.....	1563	408	234	109	110
11	w sektorze prywatnym	7523	1958	936	791	637
12	na rachunek własny	25428	6245	3200	1813	1515
13	w swoim gospodarstwie rolnym (działce rolnej).....	24477	5971	3117	1748	1450
14	poza swoim gospodarstwem rolnym (działką rolną).....	951	274	83	65	65
15	Utrzymujący się z niezarobkowego źródła	152885	19433	10674	9283	6791
16	emerytury pracowniczej, kombatanckiej i pochodnych.....	29823	1123	832	734	544
17	emerytury rolnej.....	14172	285	147	147	105
18	renty z tytułu niezdolności do pracy (renty inwalidzkiej)	54315	4878	3926	2570	1695
19	renty socjalnej.....	3194	462	376	631	358
20	renty rodzinnej	10166	1217	1473	840	326
21	zasiłku dla bezrobotnych.....	17166	4213	1390	2358	1846
22	zasiłku pomocy społecznej.....	6966	2293	685	471	476
23	innych niezarobkowych źródeł.....	17083	4962	1845	1532	1441
24	Utrzymujący się z innych dochodów.....	535	96	82	36	36
25	z własności.....	280	57	27	16	18
26	z najmu.....	255	39	55	20	18
27	Nieustalone źródło utrzymania	2418	178	651	309	276
w tym POSIADAJĄCY WŁASNE						
28	OGÓLEM	203587	228	3510	14986	19061
29	Utrzymujący się z pracy	98729	-	1516	10660	15300
30	poza rolnictwem.....	80461	-	1161	9481	13579
31	najmniej.....	72255	-	1129	9068	12589
32	w sektorze publicznym.....	29488	-	187	1997	3942
33	w sektorze prywatnym	42767	-	942	7071	8647
34	na rachunek własny	8206	-	32	413	990
35	w rolnictwie	18268	-	355	1179	1721
36	najmniej.....	4160	-	80	427	530
37	w sektorze publicznym.....	682	-	6	35	71
38	w sektorze prywatnym	3478	-	74	392	459
39	na rachunek własny	14108	-	275	752	1191
40	w swoim gospodarstwie rolnym (działce rolnej).....	13642	-	268	720	1142
41	poza swoim gospodarstwem rolnym (działką rolną).....	466	-	7	32	49
42	Utrzymujący się z niezarobkowego źródła	104534	228	1960	4306	3731
43	emerytury pracowniczej, kombatanckiej i pochodnych.....	23304	-	-	-	-
44	emerytury rolnej.....	12677	-	-	-	-
45	renty z tytułu niezdolności do pracy (renty inwalidzkiej)	37306	-	48	204	383
46	renty socjalnej.....	2276	-	229	546	318
47	renty rodzinnej	7004	-	857	515	84
48	zasiłku dla bezrobotnych.....	9354	-	53	1782	1445
49	zasiłku pomocy społecznej.....	3196	-	71	220	347
50	innych niezarobkowych źródeł.....	9417	228	702	1039	1154
51	Utrzymujący się z innych dochodów.....	324	-	34	20	30
52	z własności.....	160	-	1	5	15
53	z najmu.....	164	-	33	15	15

wieku									Lp.
30-34	35-39	40-44	45-49	50-54	55-59	60-64	65 lat i więcej	nieustalonym	
EŚ									
22664	22789	27515	28080	24008	13292	12027	41766	47	1
17031	16886	19624	17288	9871	2435	676	361	23	2
14778	14098	15680	13322	7426	1754	417	141	21	3
13307	12416	13751	11553	6383	1516	342	108	20	4
5366	5539	6399	5448	3432	915	205	47	10	5
7941	6877	7352	6105	2951	601	137	61	10	6
1471	1682	1929	1769	1043	238	75	33	1	7
2253	2788	3944	3966	2445	681	259	220	2	8
600	626	964	991	581	114	19	8	-	9
93	111	156	178	123	30	9	2	-	10
507	515	808	813	458	84	10	6	-	11
1653	2162	2980	2975	1864	567	240	212	2	12
1566	2062	2872	2871	1816	556	234	212	2	13
87	100	108	104	48	11	6	-	-	14
5397	5674	7618	10566	13977	10800	11320	41330	22	15
475	558	646	830	1191	2423	4624	15841	2	16
116	142	213	211	245	513	1171	10874	3	17
1333	1669	2990	5526	8571	6320	4601	10227	9	18
247	179	210	203	191	79	51	206	1	19
273	316	376	422	544	473	584	3321	1	20
1465	1390	1594	1557	1104	222	24	2	1	21
461	534	681	695	418	111	43	96	2	22
1027	886	908	1122	1713	659	222	763	3	23
37	52	67	64	41	19	3	2	-	24
18	27	42	38	24	10	2	1	-	25
19	25	25	26	17	9	1	1	-	26
199	177	206	162	119	38	28	73	2	27
ŹRÓDŁO UTRZYMANIA									
17063	17834	22043	22948	20912	12450	11604	40920	28	28
13775	14189	16733	14777	8659	2214	610	284	12	29
11852	11703	13129	11146	6386	1571	364	78	11	30
10756	10366	11520	9653	5462	1356	294	52	10	31
4378	4722	5490	4704	3022	841	181	20	4	32
6378	5644	6030	4949	2440	515	113	32	6	33
1096	1337	1609	1493	924	215	70	26	1	34
1923	2486	3604	3631	2273	643	246	206	1	35
447	479	775	799	494	103	19	7	-	36
70	78	117	155	111	28	9	2	-	37
377	401	658	644	383	75	10	5	-	38
1476	2007	2829	2832	1779	540	227	199	1	39
1415	1930	2735	2743	1737	529	223	199	1	40
61	77	94	89	42	11	4	-	-	41
3259	3602	5255	8115	12220	10217	10991	40634	16	42
2	23	123	348	870	2239	4422	15275	2	43
-	-	-	43	144	471	1155	10861	3	44
577	987	2182	4513	7720	6059	4505	10122	6	45
217	153	164	168	154	74	49	203	1	46
97	162	187	258	483	459	582	3320	-	47
1179	1118	1312	1283	958	204	20	-	-	48
363	436	576	580	366	103	39	94	1	49
824	723	711	922	1525	608	219	759	3	50
29	43	55	56	33	19	3	2	-	51
14	23	35	35	19	10	2	1	-	52
15	20	20	21	14	9	1	1	-	53

TABL. 21. LUDNOŚĆ WEDŁUG PŁCI, GRUP WIEKU I GŁÓWNEGO ŹRÓDŁA UTRZYMANIA (cd.)

Lp.	Wyszczególnienie	Ogółem	W			
			0-14 lat	15-19	20-24	25-29
						WI
1	MĘŻCZYŹNI	178543	38593	17320	15278	14037
2	Utrzymujący się z pracy	105732	28512	11466	10143	10425
3	poza rolnictwem	86612	24217	9211	8576	9131
4	najmniej	76651	21574	8098	7896	8361
5	w sektorze publicznym	30570	8862	3678	2534	2552
6	w sektorze prywatnym	46081	12712	4420	5362	5809
7	na rachunek własny	9961	2643	1113	680	770
8	w rolnictwie	19120	4295	2255	1567	1294
9	najmniej	5147	1175	613	519	431
10	w sektorze publicznym	902	201	129	66	64
11	w sektorze prywatnym	4245	974	484	453	367
12	na rachunek własny	13973	3120	1642	1048	863
13	w swoim gospodarstwie rolnym (działce rolnej).....	13425	3006	1604	1013	823
14	poza swoim gospodarstwem rolnym (działką rolną).....	548	114	38	35	40
15	Utrzymujący się z niezarobkowego źródła	71225	9937	5386	4954	3479
16	emerytury pracowniczej, kombatanckiej i pochodnych.....	15127	561	406	398	347
17	emerytury rolnej.....	4119	154	69	80	67
18	renty z tytułu niezdolności do pracy (renty inwalidzkiej)	27061	2487	2024	1406	1104
19	renty socjalnej	1607	241	207	358	211
20	renty rodzinnej	2686	619	704	387	183
21	zasiłku dla bezrobotnych	9485	2169	700	1561	974
22	zasiłku pomocy społecznej.....	3443	1167	343	209	188
23	innych niezarobkowych źródeł.....	7697	2539	933	555	405
24	Utrzymujący się z innych dochodów	301	56	49	13	18
25	z własności	159	33	14	5	8
26	z najmu	142	23	35	8	10
27	Nieustalone źródło utrzymania	1285	88	419	168	115
						w tym POSIADAJĄCY WŁASNE
28	MĘŻCZYŹNI	103676	149	1854	8332	10724
29	Utrzymujący się z pracy	57328	-	881	6089	9126
30	poza rolnictwem	45880	-	648	5294	8037
31	najmniej	40543	-	630	5047	7403
32	w sektorze publicznym	14837	-	111	1065	2145
33	w sektorze prywatnym	25706	-	519	3982	5258
34	na rachunek własny	5337	-	18	247	634
35	w rolnictwie	11448	-	233	795	1089
36	najmniej	2977	-	41	296	368
37	w sektorze publicznym	516	-	3	27	55
38	w sektorze prywatnym	2461	-	38	269	313
39	na rachunek własny	8471	-	192	499	721
40	w swoim gospodarstwie rolnym (działce rolnej).....	8114	-	189	479	684
41	poza swoim gospodarstwem rolnym (działką rolną).....	357	-	3	20	37
42	Utrzymujący się z niezarobkowego źródła	46154	149	951	2236	1583
43	emerytury pracowniczej, kombatanckiej i pochodnych.....	11748	-	-	-	-
44	emerytury rolnej.....	3133	-	-	-	-
45	renty z tytułu niezdolności do pracy (renty inwalidzkiej)	18415	-	33	122	253
46	renty socjalnej	1088	-	133	309	184
47	renty rodzinnej	788	-	385	191	18
48	zasiłku dla bezrobotnych	5838	-	32	1308	816
49	zasiłku pomocy społecznej.....	1452	-	30	52	111
50	innych niezarobkowych źródeł.....	3692	149	338	254	201
51	Utrzymujący się z innych dochodów	194	-	22	7	15
52	z własności	101	-	-	2	6
53	z najmu	93	-	22	5	9

wieku									Lp.
30-34	35-39	40-44	45-49	50-54	55-59	60-64	65 lat i więcej	nieustalonym	
EŚ (cd.)									
11780	11861	14611	14992	12604	6477	5482	15477	31	1
8886	8700	10233	9356	5707	1596	500	190	18	2
7666	7200	7977	6950	4142	1135	317	73	17	3
6908	6280	6857	5914	3454	975	263	55	16	4
2567	2566	2948	2489	1644	541	162	19	8	5
4341	3714	3909	3425	1810	434	101	36	8	6
758	920	1120	1036	688	160	54	18	1	7
1220	1500	2256	2406	1565	461	183	117	1	8
341	373	555	625	410	85	14	6	-	9
57	64	92	114	83	22	8	2	-	10
284	309	463	511	327	63	6	4	-	11
879	1127	1701	1781	1155	376	169	111	1	12
829	1062	1627	1704	1116	366	163	111	1	13
50	65	74	77	39	10	6	-	-	14
2783	3063	4224	5508	6802	4850	4967	15259	13	15
326	413	476	516	557	453	2023	8649	2	16
74	101	177	140	78	107	286	2785	1	17
866	1031	1698	2897	4243	3421	2432	3446	6	18
130	77	104	80	91	37	17	54	-	19
149	159	172	155	87	30	16	24	1	20
758	732	882	847	656	185	20	1	-	21
178	223	347	399	250	79	28	31	1	22
302	327	368	474	840	538	145	269	2	23
20	26	40	40	24	13	1	1	-	24
10	14	27	27	12	8	-	1	-	25
10	12	13	13	12	5	1	-	-	26
91	72	114	88	71	18	14	27	-	27
ŹRÓDŁO UTRZYMANIA									
9627	9844	12187	12772	11248	6137	5372	15408	22	28
8126	8041	9339	8416	5181	1486	462	169	12	29
6996	6601	7154	6078	3678	1039	288	56	11	30
6307	5738	6109	5107	3029	888	236	39	10	31
2318	2342	2598	2153	1438	503	149	11	4	32
3989	3396	3511	2954	1591	385	87	28	6	33
689	863	1045	971	649	151	52	17	1	34
1130	1440	2185	2338	1503	447	174	113	1	35
311	354	526	597	382	82	14	6	-	36
54	61	90	113	81	22	8	2	-	37
257	293	436	484	301	60	6	4	-	38
819	1086	1659	1741	1121	365	160	107	1	39
772	1024	1592	1669	1086	355	156	107	1	40
47	62	67	72	35	10	4	-	-	41
1485	1779	2811	4318	6047	4638	4909	15238	10	42
2	20	83	194	396	406	2001	8644	2	43
-	-	-	-	-	72	281	2779	1	44
382	612	1312	2539	3965	3345	2407	3441	4	45
104	60	69	61	65	34	16	53	-	46
13	30	26	34	33	20	14	24	-	47
680	652	794	764	601	171	20	-	-	48
130	175	277	336	214	72	25	29	1	49
174	230	250	390	773	518	145	268	2	50
16	24	37	38	20	13	1	1	-	51
8	13	25	27	11	8	-	1	-	52
8	11	12	11	9	5	1	-	-	53

TABL. 21. LUDNOŚĆ WEDŁUG PŁCI, GRUP WIEKU I GŁÓWNEGO ŹRÓDŁA UTRZYMANIA (dok.)

Lp.	Wyszczególnienie	Ogółem	W			
			0-14 lat	15-19	20-24	25-29
						WI
1	KOBIETY	179366	37257	16426	13955	12855
2	Utrzymujące się z pracy.....	96339	27631	10873	9462	9364
3	poza rolnictwem.....	80945	23315	8758	8316	8396
4	najmniej.....	72749	20900	7705	7730	7740
5	w sektorze publicznym.....	31715	8623	3457	2517	2701
6	w sektorze prywatnym	41034	12277	4248	5213	5039
7	na rachunek własny	8196	2415	1053	586	656
8	w rolnictwie	15394	4316	2115	1146	968
9	najmniej.....	3939	1191	557	381	316
10	w sektorze publicznym.....	661	207	105	43	46
11	w sektorze prywatnym	3278	984	452	338	270
12	na rachunek własny	11455	3125	1558	765	652
13	w swoim gospodarstwie rolnym (działce rolnej).....	11052	2965	1513	735	627
14	poza swoim gospodarstwem rolnym (działką rolną).....	403	160	45	30	25
15	Utrzymujące się z niezarobkowego źródła	81660	9496	5288	4329	3312
16	emerytury pracowniczej, kombatanckiej i pochodnych.....	14696	562	426	336	197
17	emerytury rolnej.....	10053	131	78	67	38
18	renty z tytułu niezdolności do pracy (renty inwalidzkiej)	27254	2391	1902	1164	591
19	renty socjalnej.....	1587	221	169	273	147
20	renty rodzinnej	7480	598	769	453	143
21	zasiłku dla bezrobotnych.....	7681	2044	690	797	872
22	zasiłku pomocy społecznej.....	3523	1126	342	262	288
23	innych niezarobkowych źródeł.....	9386	2423	912	977	1036
24	Utrzymujące się z innych dochodów	234	40	33	23	18
25	z własności	121	24	13	11	10
26	z najmu.....	113	16	20	12	8
27	Nieustalone źródło utrzymania	1133	90	232	141	161
						w tym POSIADAJĄCY WŁASNE
28	KOBIETY	99911	79	1656	6654	8337
29	Utrzymujące się z pracy.....	41401	-	635	4571	6174
30	poza rolnictwem.....	34581	-	513	4187	5542
31	najmniej.....	31712	-	499	4021	5186
32	w sektorze publicznym.....	14651	-	76	932	1797
33	w sektorze prywatnym	17061	-	423	3089	3389
34	na rachunek własny	2869	-	14	166	356
35	w rolnictwie	6820	-	122	384	632
36	najmniej.....	1183	-	39	131	162
37	w sektorze publicznym.....	166	-	3	8	16
38	w sektorze prywatnym	1017	-	36	123	146
39	na rachunek własny	5637	-	83	253	470
40	w swoim gospodarstwie rolnym (działce rolnej).....	5528	-	79	241	458
41	poza swoim gospodarstwem rolnym (działką rolną).....	109	-	4	12	12
42	Utrzymujące się z niezarobkowego źródła	58380	79	1009	2070	2148
43	emerytury pracowniczej, kombatanckiej i pochodnych.....	11556	-	-	-	-
44	emerytury rolnej.....	9544	-	-	-	-
45	renty z tytułu niezdolności do pracy (renty inwalidzkiej)	18891	-	15	82	130
46	renty socjalnej.....	1188	-	96	237	134
47	renty rodzinnej	6216	-	472	324	66
48	zasiłku dla bezrobotnych.....	3516	-	21	474	629
49	zasiłku pomocy społecznej.....	1744	-	41	168	236
50	innych niezarobkowych źródeł.....	5725	79	364	785	953
51	Utrzymujące się z innych dochodów	130	-	12	13	15
52	z własności	59	-	1	3	9
53	z najmu.....	71	-	11	10	6

wieku									Lp.
30-34	35-39	40-44	45-49	50-54	55-59	60-64	65 lat i więcej	nieustalonym	
EŚ (dok.)									
10884	10928	12904	13088	11404	6815	6545	26289	16	1
8145	8186	9391	7932	4164	839	176	171	5	2
7112	6898	7703	6372	3284	619	100	68	4	3
6399	6136	6894	5639	2929	541	79	53	4	4
2799	2973	3451	2959	1788	374	43	28	2	5
3600	3163	3443	2680	1141	167	36	25	2	6
713	762	809	733	355	78	21	15	-	7
1033	1288	1688	1560	880	220	76	103	1	8
259	253	409	366	171	29	5	2	-	9
36	47	64	64	40	8	1	-	-	10
223	206	345	302	131	21	4	2	-	11
774	1035	1279	1194	709	191	71	101	1	12
737	1000	1245	1167	700	190	71	101	1	13
37	35	34	27	9	1	-	-	-	14
2614	2611	3394	5058	7175	5950	6353	26071	9	15
149	145	170	314	634	1970	2601	7192	-	16
42	41	36	71	167	406	885	8089	2	17
467	638	1292	2629	4328	2899	2169	6781	3	18
117	102	106	123	100	42	34	152	1	19
124	157	204	267	457	443	568	3297	-	20
707	658	712	710	448	37	4	1	1	21
283	311	334	296	168	32	15	65	1	22
725	559	540	648	873	121	77	494	1	23
17	26	27	24	17	6	2	1	-	24
8	13	15	11	12	2	2	-	-	25
9	13	12	13	5	4	-	1	-	26
108	105	92	74	48	20	14	46	2	27
ŹRÓDŁO UTRZYMANIA									
7436	7990	9856	10176	9664	6313	6232	25512	6	28
5649	6148	7394	6361	3478	728	148	115	-	29
4856	5102	5975	5068	2708	532	76	22	-	30
4449	4628	5411	4546	2433	468	58	13	-	31
2060	2380	2892	2551	1584	338	32	9	-	32
2389	2248	2519	1995	849	130	26	4	-	33
407	474	564	522	275	64	18	9	-	34
793	1046	1419	1293	770	196	72	93	-	35
136	125	249	202	112	21	5	1	-	36
16	17	27	42	30	6	1	-	-	37
120	108	222	160	82	15	4	1	-	38
657	921	1170	1091	658	175	67	92	-	39
643	906	1143	1074	651	174	67	92	-	40
14	15	27	17	7	1	-	-	-	41
1774	1823	2444	3797	6173	5579	6082	25396	6	42
-	3	40	154	474	1833	2421	6631	-	43
-	-	-	43	144	399	874	8082	2	44
195	375	870	1974	3755	2714	2098	6681	2	45
113	93	95	107	89	40	33	150	1	46
84	132	161	224	450	439	568	3296	-	47
499	466	518	519	357	33	-	-	-	48
233	261	299	244	152	31	14	65	-	49
650	493	461	532	752	90	74	491	1	50
13	19	18	18	13	6	2	1	-	51
6	10	10	8	8	2	2	-	-	52
7	9	8	10	5	4	-	1	-	53

TABL. 22. LUDNOŚĆ WEDŁUG EKONOMICZNYCH GRUP WIEKU I ŹRÓDEŁ UTRZYMANIA

Lp.	Wyszczególnienie	Ogółem	W		
			przedprodukcyjnym 0-17 lat	produ	
				razem	mo
OGÓ					
1	OGÓLEM	1008954	241944	632523	407981
2	LUDNOŚĆ UTRZYMUJĄCA SIĘ Z PRACY	581846	179280	400112	296814
3	ludność utrzymująca się z pracy w sektorze publicznym	218895	68247	149714	106838
4	posiadająca własne źródła	111848	27	111277	72752
5	wyłącznie	99698	26	99325	65759
6	głównie, a dodatkowo:	12150	1	11952	6993
7	z pracy w sektorze prywatnym.....	8655	-	8608	5171
8	w tym w swoim gospodarstwie rolnym (działce rolnej)	3800	-	3790	2126
9	z pozostałych źródeł.....	3495	1	3344	1822
10	w tym z emerytur i rent.....	1879	-	1731	525
11	utrzymywani	107047	68220	38437	34086
12	ludność utrzymująca się z pracy w sektorze prywatnym	362951	111033	250398	189976
13	najemnej	264043	79941	183344	143883
14	posiadająca własne źródła	139024	222	138407	104720
15	wyłącznie	126693	208	126265	96840
16	głównie, a dodatkowo:	12331	14	12142	7880
17	z pracy w sektorze publicznym.....	696	-	685	488
18	z pracy w sektorze prywatnym.....	6567	3	6552	4554
19	w tym w swoim gospodarstwie rolnym (działce rolnej)	4643	3	4633	3219
20	z pozostałych źródeł.....	5068	11	4905	2838
21	w tym z emerytur i rent.....	2922	6	2765	978
22	utrzymywani	125019	79719	44937	39163
23	w swoim gospodarstwie rolnym (działce rolnej)	27031	8566	18132	12095
24	posiadająca własne źródła	15031	96	14622	8858
25	wyłącznie	13208	95	12951	8047
26	głównie, a dodatkowo:	1823	1	1671	811
27	z pracy w sektorze publicznym.....	126	-	126	62
28	z pracy w sektorze prywatnym.....	725	1	722	478
29	z pozostałych źródeł.....	972	-	823	271
30	w tym z emerytur i rent.....	765	-	617	127
31	utrzymywani	12000	8470	3510	3237
32	na rachunek własny poza rolnictwem, w rolnictwie poza swoim gospodarstwem rolnym (działką rolną) lub z dochodów z najmu	71877	22526	48922	33998
33	posiadająca własne źródła	35235	40	34811	21645
34	wyłącznie	31154	38	30970	19673
35	głównie, a dodatkowo:	4081	2	3841	1972
36	z pracy w sektorze publicznym.....	322	-	317	190
37	z pracy w sektorze prywatnym.....	1910	2	1898	1219
38	w tym w swoim gospodarstwie rolnym (działce rolnej)	1419	-	1415	882
39	z pozostałych źródeł.....	1849	-	1626	563
40	w tym z emerytur i rent.....	1481	-	1260	273
41	utrzymywani	36642	22486	14111	12353
42	LUDNOŚĆ UTRZYMUJĄCA SIĘ Z NIEZAROBKOWYCH ŹRÓDEŁ	412030	59828	220789	102010
43	z emerytur	138704	6305	43191	13970
44	posiadająca własne źródła	113659	-	26419	823
45	wyłącznie	100239	-	21365	550
46	głównie, a dodatkowo:	13420	-	5054	273
47	z pracy w sektorze publicznym.....	2004	-	1229	44
48	z pracy w sektorze prywatnym.....	9647	-	3434	202
49	w tym w swoim gospodarstwie rolnym (działce rolnej)	5858	-	1314	30
50	z pozostałych źródeł.....	1769	-	391	27
51	utrzymywani	25045	6305	16772	13147

WEDŁUG SEKTORA WŁASNOŚCI

wiek						produkcyjnym 60/65 lat i więcej	nieustalonym	Lp.
kcyjnym			niemobilnym					
bilnym			razem	45-54	55-59/64			
18-24	25-34	35-44						
125355	139998	142628	224542	165004	59538	134285	202	1
83204	106896	106714	103298	91668	11630	2354	100	2
27547	36903	42388	42876	37677	5199	881	53	3
6296	29517	36939	38525	33700	4825	521	23	4
6011	27174	32574	33566	29628	3938	324	23	5
285	2343	4365	4959	4072	887	197	-	6
175	1731	3265	3437	2931	506	47	-	7
74	609	1443	1664	1421	243	10	-	8
110	612	1100	1522	1141	381	150	-	9
63	90	372	1206	844	362	148	-	10
21251	7386	5449	4351	3977	374	360	30	11
55657	69993	64326	60422	53991	6431	1473	47	12
43592	55871	44420	39461	35750	3711	718	40	13
21865	45729	37126	33687	30389	3298	372	23	14
20898	42606	33336	29425	26836	2589	198	22	15
967	3123	3790	4262	3553	709	174	1	16
44	216	228	197	166	31	11	-	17
487	1817	2250	1998	1814	184	12	-	18
399	1150	1670	1414	1305	109	7	-	19
436	1090	1312	2067	1573	494	151	1	20
177	224	577	1787	1308	479	151	-	21
21727	10142	7294	5774	5361	413	346	17	22
3348	3330	5417	6037	5230	807	331	2	23
969	2791	5098	5764	4992	772	312	1	24
913	2536	4598	4904	4333	571	161	1	25
56	255	500	860	659	201	151	-	26
6	16	40	64	59	5	-	-	27
35	177	266	244	222	22	2	-	28
15	62	194	552	378	174	149	-	29
8	16	103	490	325	165	148	-	30
2379	539	319	273	238	35	19	1	31
8717	10792	14489	14924	13011	1913	424	5	32
1613	8046	11986	13166	11376	1790	382	2	33
1527	7375	10771	11297	9953	1344	144	2	34
86	671	1215	1869	1423	446	238	-	35
5	79	106	127	106	21	5	-	36
47	447	725	679	605	74	10	-	37
34	291	557	533	475	58	4	-	38
34	145	384	1063	712	351	223	-	39
13	39	221	987	642	345	221	-	40
7104	2746	2503	1758	1635	123	42	3	41
37804	30582	33624	118779	71317	47462	131350	63	42
5134	4044	4792	29221	9088	20133	89190	18	43
-	9	814	25596	6098	19498	87223	17	44
-	6	544	20815	4458	16357	78857	17	45
-	3	270	4781	1640	3141	8366	-	46
-	1	43	1185	461	724	775	-	47
-	2	200	3232	1031	2201	6213	-	48
-	-	30	1284	271	1013	4544	-	49
-	-	27	364	148	216	1378	-	50
5134	4035	3978	3625	2990	635	1967	1	51

TABL. 22. LUDNOŚĆ WEDŁUG EKONOMICZNYCH GRUP WIEKU I ŹRÓDEŁ UTRZYMANIA

Lp.	Wyszczególnienie	Ogółem	W		
			przedprodukcyjnym 0-17 lat	produ	
				razem	mo
				razem	
OGÓ					
1	z renty z tytułu niezdolności do pracy (renty inwalidzkiej)	130635	14807	87793	28780
2	posiadająca własne źródła	93512	22	65803	11392
3	wyłącznie	80614	21	55241	9777
4	głównie, a dodatkowo:	12898	1	10562	1615
5	z pracy w sektorze publicznym	1083	-	1017	124
6	z pracy w sektorze prywatnym:	10368	1	8467	1077
7	w tym w swoim gospodarstwie rolnym (działce rolnej)	6000	-	4339	487
8	z pozostałych źródeł.....	1447	-	1078	414
9	utrzymywani	37123	14785	21990	17388
10	z pozostałych niezarobkowych źródeł	142691	38716	89805	59260
11	posiadająca własne źródła	88542	3698	70732	43563
12	wyłącznie	81271	3590	64499	39485
13	głównie, a dodatkowo:	7271	108	6233	4078
14	z pracy w sektorze publicznym	323	5	282	155
15	z pracy w sektorze prywatnym:	3160	30	2601	1237
16	w tym w swoim gospodarstwie rolnym (działce rolnej)	2183	14	1726	777
17	z pozostałych źródeł.....	3788	73	3350	2686
18	utrzymywani	54149	35018	19073	15697
19	LUDNOŚĆ UTRZYMUJĄCA SIĘ Z DOCHODÓW Z WŁASNOŚCI	974	240	727	484
20	posiadająca własne źródła	560	3	550	337
21	utrzymywani	414	237	177	147
22	NIE USTALONO ŹRÓDŁA UTRZYMANIA	14104	2596	10895	8673
MIA					
23	OGÓLEM	651045	146246	418670	264990
24	LUDNOŚĆ UTRZYMUJĄCA SIĘ Z PRACY	379520	109773	267854	194703
25	ludność utrzymująca się z pracy w sektorze publicznym	155047	45839	108377	75797
26	posiadająca własne źródła	81678	21	81172	51665
27	wyłącznie	74370	20	74036	47579
28	głównie, a dodatkowo:	7308	1	7136	4086
29	z pracy w sektorze prywatnym.....	4592	-	4553	2707
30	w tym w swoim gospodarstwie rolnym (działce rolnej)	546	-	544	231
31	z pozostałych źródeł.....	2716	1	2583	1379
32	w tym z emerytur i rent.....	1466	-	1336	383
33	utrzymywani	73369	45818	27205	24132
34	ludność utrzymująca się z pracy w sektorze prywatnym	224473	63934	159477	118906
35	najemnej	169405	47487	121277	92935
36	posiadająca własne źródła	92779	131	92326	67738
37	wyłącznie	86330	123	86026	63922
38	głównie, a dodatkowo:	6449	8	6300	3816
39	z pracy w sektorze publicznym	508	-	501	356
40	z pracy w sektorze prywatnym.....	2048	1	2044	1343
41	w tym w swoim gospodarstwie rolnym (działce rolnej)	519	1	518	300
42	z pozostałych źródeł.....	3893	7	3755	2117
43	w tym z emerytur i rent.....	2242	2	2110	695
44	utrzymywani	76626	47356	28951	25197
45	w swoim gospodarstwie rolnym (działce rolnej)	2554	696	1810	1179
46	posiadająca własne źródła	1389	2	1341	742
47	wyłącznie	1176	2	1150	659
48	głównie, a dodatkowo:	213	-	191	83
49	z pracy w sektorze publicznym	15	-	15	3
50	z pracy w sektorze prywatnym.....	85	-	84	52
51	z pozostałych źródeł.....	113	-	92	28
52	w tym z emerytur i rent.....	86	-	65	10
53	utrzymywani	1165	694	469	437

WEDŁUG SEKTORA WŁASNOŚCI (cd.)

wiek						produkcyjnym 60/65 lat i więcej	nieustalonym	Lp.
kcyjnym			niemobilnym					
bilnym			razem	45-54	55-59/64			
18-24	25-34	35-44						
LEM (dok.)								
10324	7081	11375	59013	37037	21976	28015	20	1
701	2408	8283	54411	33021	21390	27673	14	2
639	2125	7013	45464	27742	17722	25338	14	3
62	283	1270	8947	5279	3668	2335	-	4
5	20	99	893	494	399	66	-	5
25	166	886	7390	4330	3060	1900	-	6
8	57	422	3852	2131	1721	1661	-	7
32	97	285	664	455	209	369	-	8
9623	4673	3092	4602	4016	586	342	6	9
22346	19457	17457	30545	25192	5353	14145	25	10
14404	15100	14059	27169	22053	5116	14095	17	11
13424	13635	12426	25014	20293	4721	13165	17	12
980	1465	1633	2155	1760	395	930	-	13
68	48	39	127	92	35	36	-	14
327	388	522	1364	1077	287	529	-	15
164	237	376	949	748	201	443	-	16
585	1029	1072	664	591	73	365	-	17
7942	4357	3398	3376	3139	237	50	8	18
104	165	215	243	208	35	7	-	19
28	131	178	213	180	33	7	-	20
76	34	37	30	28	2	-	-	21
4243	2355	2075	2222	1811	411	574	39	22
STA								
82224	90442	92324	153680	112916	40764	85974	155	23
54510	70039	70154	73151	64466	8685	1816	77	24
19533	26081	30183	32580	28496	4084	788	43	25
4077	21056	26532	29507	25708	3799	466	19	26
3910	19646	24023	26457	23244	3213	295	19	27
167	1410	2509	3050	2464	586	171	-	28
85	961	1661	1846	1557	289	39	-	29
7	48	176	313	260	53	2	-	30
82	449	848	1204	907	297	132	-	31
43	64	276	953	673	280	130	-	32
15456	5025	3651	3073	2788	285	322	24	33
34977	43958	39971	40571	35970	4601	1028	34	34
28129	35938	28868	28342	25423	2919	611	30	35
13477	29868	24393	24588	21973	2615	305	17	36
13009	28270	22643	22104	20010	2094	165	16	37
468	1598	1750	2484	1963	521	140	1	38
35	175	146	145	122	23	7	-	39
95	616	632	701	606	95	3	-	40
32	91	177	218	195	23	-	-	41
338	807	972	1638	1235	403	130	1	42
136	145	414	1415	1025	390	130	-	43
14652	6070	4475	3754	3450	304	306	13	44
382	314	483	631	543	88	48	-	45
75	234	433	599	512	87	46	-	46
71	208	380	491	431	60	24	-	47
4	26	53	108	81	27	22	-	48
1	-	2	12	10	2	-	-	49
2	21	29	32	27	5	1	-	50
1	5	22	64	44	20	21	-	51
1	-	9	55	35	20	21	-	52
307	80	50	32	31	1	2	-	53

TABL. 22. LUDNOŚĆ WEDŁUG EKONOMICZNYCH GRUP WIEKU I ŹRÓDEŁ UTRZYMANIA

Lp.	Wyszczególnienie	Ogółem	W		
			przedprodukcyjnym 0-17 lat	produ	
				razem	mo
					MIA
1	na rachunek własny poza rolnictwem, w rolnictwie poza swoim gospodarstwem rolnym (działką rolną) lub z dochodów z najmu	52514	15751	36390	24792
2	posiadająca własne źródła	26399	14	26047	15756
3	wyłącznie	23874	13	23735	14705
4	głównie, a dodatkowo:	2525	1	2312	1051
5	z pracy w sektorze publicznym	260	-	257	153
6	z pracy w sektorze prywatnym	731	1	723	457
7	w tym w swoim gospodarstwie rolnym (działce rolnej)	333	-	331	187
8	z pozostałych źródeł	1534	-	1332	441
9	w tym z emerytur i rent	1238	-	1037	207
10	utrzymywani	26115	15737	10343	9036
11	LUDNOŚĆ UTRZYMUJĄCA SIĘ Z NIEZAROBKOWYCH ŹRÓDEŁ	259145	34274	141163	62694
12	z emerytur	94709	4380	31327	9828
13	posiadająca własne źródła	77678	-	19874	675
14	wyłącznie	70820	-	16472	453
15	głównie, a dodatkowo:	6858	-	3402	222
16	z pracy w sektorze publicznym	1713	-	1048	40
17	z pracy w sektorze prywatnym	3988	-	2040	160
18	w tym w swoim gospodarstwie rolnym (działce rolnej)	688	-	185	6
19	z pozostałych źródeł	1157	-	314	22
20	utrzymywani	93106	12015	64269	25851
21	z renty z tytułu niezdolności do pracy (renty inwalidzkiej)	76320	7702	52988	16824
22	posiadająca własne źródła	56206	12	40733	7021
23	wyłącznie	50613	11	35706	6169
24	głównie, a dodatkowo:	5593	1	5027	852
25	z pracy w sektorze publicznym	808	-	756	83
26	z pracy w sektorze prywatnym:	3799	1	3501	461
27	w tym w swoim gospodarstwie rolnym (działce rolnej)	486	-	367	46
28	z pozostałych źródeł	986	-	770	308
29	utrzymywani	20114	7690	12255	9803
30	z pozostałych niezarobkowych źródeł	88116	22192	56848	36042
31	posiadająca własne źródła	57295	2621	45632	26828
32	wyłącznie	53469	2550	42293	24485
33	głównie, a dodatkowo:	3826	71	3339	2343
34	z pracy w sektorze publicznym	222	2	192	101
35	z pracy w sektorze prywatnym:	895	12	779	365
36	w tym w swoim gospodarstwie rolnym (działce rolnej)	204	1	163	57
37	z pozostałych źródeł	2709	57	2368	1877
38	utrzymywani	30821	19571	11216	9214
39	LUDNOŚĆ UTRZYMUJĄCA SIĘ Z DOCHODÓW Z WŁASNOŚCI	694	163	527	356
40	posiadająca własne źródła	400	3	393	244
41	utrzymywani	294	160	134	112
42	NIE USTALONO ŹRÓDŁA UTRZYMANIA	11686	2036	9126	7237

WEDŁUG SEKTORA WŁASNOŚCI (cd.)

wiek						produkcyjnym 60/65 lat i więcej	nieustalonym	Lp.
kcyjnym			niemobilnym					
bilnym			razem	45-54	55-59/64			
18-24	25-34	35-44						
STA (dok.)								
6466	7706	10620	11598	10004	1594	369	4	1
1107	5820	8829	10291	8793	1498	337	1	2
1059	5462	8184	9030	7897	1133	125	1	3
48	358	645	1261	896	365	212	-	4
3	64	86	104	85	19	3	-	5
16	179	262	266	227	39	7	-	6
6	59	122	144	121	23	2	-	7
29	115	297	891	584	307	202	-	8
10	30	167	830	526	304	201	-	9
5359	1886	1791	1307	1211	96	32	3	10
23968	18394	20332	78469	46774	31695	83667	41	11
3791	2804	3233	21499	6611	14888	58989	13	12
-	7	668	19199	4693	14506	57792	12	13
-	4	449	16019	3457	12562	54336	12	14
-	3	219	3180	1236	1944	3456	-	15
-	1	39	1008	398	610	665	-	16
-	2	158	1880	717	1163	1948	-	17
-	-	6	179	44	135	503	-	18
-	-	22	292	121	171	843	-	19
9797	6820	9234	38418	24816	13602	16810	12	20
6055	4053	6716	36164	22940	13224	15619	11	21
459	1448	5114	33712	20788	12924	15453	8	22
414	1284	4471	29537	18227	11310	14888	8	23
45	164	643	4175	2561	1614	565	-	24
4	13	66	673	365	308	52	-	25
10	78	373	3040	1869	1171	297	-	26
-	5	41	321	183	138	119	-	27
31	73	204	462	327	135	216	-	28
5596	2605	1602	2452	2152	300	166	3	29
14122	11537	10383	20806	17223	3583	9059	17	30
9239	9072	8517	18804	15356	3448	9030	12	31
8616	8197	7672	17808	14548	3260	8614	12	32
623	875	845	996	808	188	416	-	33
43	36	22	91	65	26	28	-	34
129	117	119	414	314	100	104	-	35
12	15	30	106	78	28	40	-	36
451	722	704	491	429	62	284	-	37
4883	2465	1866	2002	1867	135	29	5	38
81	129	146	171	146	25	4	-	39
22	102	120	149	126	23	4	-	40
59	27	26	22	20	2	-	-	41
3665	1880	1692	1889	1530	359	487	37	42

TABL. 22. LUDNOŚĆ WEDŁUG EKONOMICZNYCH GRUP WIEKU I ŹRÓDEŁ UTRZYMANIA

Lp.	Wyszczególnienie	Ogółem	W		
			przedprodukcyjnym 0-17 lat	produ	
				razem	mo
			razem		WI
1	OGÓLEM	357909	95698	213853	142991
2	LUDNOŚĆ UTRZYMUJĄCA SIĘ Z PRACY	202326	69507	132258	102111
3	ludność utrzymująca się z pracy w sektorze publicznym	63848	22408	41337	31041
4	posiadająca własne źródła	30170	6	30105	21087
5	wyłącznie	25328	6	25289	18180
6	głównie, a dodatkowo:	4842	-	4816	2907
7	z pracy w sektorze prywatnym.....	4063	-	4055	2464
8	w tym w swoim gospodarstwie rolnym (działce rolnej)	3254	-	3246	1895
9	z pozostałych źródeł.....	779	-	761	443
10	w tym z emerytur i rent.....	413	-	395	142
11	utrzymywani	33678	22402	11232	9954
12	ludność utrzymująca się z pracy w sektorze prywatnym	138478	47099	90921	71070
13	najemnej	94638	32454	62067	50948
14	posiadająca własne źródła	46245	91	46081	36982
15	wyłącznie	40363	85	40239	32918
16	głównie, a dodatkowo:	5882	6	5842	4064
17	z pracy w sektorze publicznym.....	188	-	184	132
18	z pracy w sektorze prywatnym.....	4519	2	4508	3211
19	w tym w swoim gospodarstwie rolnym (działce rolnej)	4124	2	4115	2919
20	z pozostałych źródeł.....	1175	4	1150	721
21	w tym z emerytur i rent.....	680	4	655	283
22	utrzymywani	48393	32363	15986	13966
23	w swoim gospodarstwie rolnym (działce rolnej)	24477	7870	16322	10916
24	posiadająca własne źródła	13642	94	13281	8116
25	wyłącznie	12032	93	11801	7388
26	głównie, a dodatkowo:	1610	1	1480	728
27	z pracy w sektorze publicznym.....	111	-	111	59
28	z pracy w sektorze prywatnym.....	640	1	638	426
29	z pozostałych źródeł.....	859	-	731	243
30	w tym z emerytur i rent.....	679	-	552	117
31	utrzymywani	10835	7776	3041	2800
32	na rachunek własny poza rolnictwem, w rolnictwie poza swoim gospodarstwem rolnym (działką rolną) lub z dochodów z najmu	19363	6775	12532	9206
33	posiadająca własne źródła	8836	26	8764	5889
34	wyłącznie	7280	25	7235	4968
35	głównie, a dodatkowo:	1556	1	1529	921
36	z pracy w sektorze publicznym.....	62	-	60	37
37	z pracy w sektorze prywatnym.....	1179	1	1175	762
38	w tym w swoim gospodarstwie rolnym (działce rolnej)	1086	-	1084	695
39	z pozostałych źródeł.....	315	-	294	122
40	w tym z emerytur i rent.....	243	-	223	66
41	utrzymywani	10527	6749	3768	3317

WEDŁUG SEKTORA WŁASNOŚCI (cd.)

wiek						produkcyjnym 60/65 lat i więcej	nieustalonym	Lp.
kcyjnym			niemobilnym					
bilnym			razem	45-54	55-59/64			
18-24	25-34	35-44						
LEM								
43131	49556	50304	70862	52088	18774	48311	47	1
28694	36857	36560	30147	27202	2945	538	23	2
8014	10822	12205	10296	9181	1115	93	10	3
2219	8461	10407	9018	7992	1026	55	4	4
2101	7528	8551	7109	6384	725	29	4	5
118	933	1856	1909	1608	301	26	-	6
90	770	1604	1591	1374	217	8	-	7
67	561	1267	1351	1161	190	8	-	8
28	163	252	318	234	84	18	-	9
20	26	96	253	171	82	18	-	10
5795	2361	1798	1278	1189	89	38	6	11
20680	26035	24355	19851	18021	1830	445	13	12
15463	19933	15552	11119	10327	792	107	10	13
8388	15861	12733	9099	8416	683	67	6	14
7889	14336	10693	7321	6826	495	33	6	15
499	1525	2040	1778	1590	188	34	-	16
9	41	82	52	44	8	4	-	17
392	1201	1618	1297	1208	89	9	-	18
367	1059	1493	1196	1110	86	7	-	19
98	283	340	429	338	91	21	-	20
41	79	163	372	283	89	21	-	21
7075	4072	2819	2020	1911	109	40	4	22
2966	3016	4934	5406	4687	719	283	2	23
894	2557	4665	5165	4480	685	266	1	24
842	2328	4218	4413	3902	511	137	1	25
52	229	447	752	578	174	129	-	26
5	16	38	52	49	3	-	-	27
33	156	237	212	195	17	1	-	28
14	57	172	488	334	154	128	-	29
7	16	94	435	290	145	127	-	30
2072	459	269	241	207	34	17	1	31
2251	3086	3869	3326	3007	319	55	1	32
506	2226	3157	2875	2583	292	45	1	33
468	1913	2587	2267	2056	211	19	1	34
38	313	570	608	527	81	26	-	35
2	15	20	23	21	2	2	-	36
31	268	463	413	378	35	3	-	37
28	232	435	389	354	35	2	-	38
5	30	87	172	128	44	21	-	39
3	9	54	157	116	41	20	-	40
1745	860	712	451	424	27	10	-	41

TABL. 22. LUDNOŚĆ WEDŁUG EKONOMICZNYCH GRUP WIEKU I ŹRÓDEŁ UTRZYMANIA

Lp.	Wyszczególnienie	Ogółem	W		
			przedprodukcyjnym 0-17 lat	produ	
				razem	mo
					WI
1	LUDNOŚĆ UTRZYMUJĄCA SIĘ Z NIEZAROBKOWYCH ŹRÓDEŁ	152885	25554	79626	39316
2	z emerytur	43995	1925	11864	4142
3	posiadająca własne źródła	35981	-	6545	148
4	wyłącznie	29419	-	4893	97
5	głównie, a dodatkowo:	6562	-	1652	51
6	z pracy w sektorze publicznym	291	-	181	4
7	z pracy w sektorze prywatnym	5659	-	1394	42
8	w tym w swoim gospodarstwie rolnym (działce rolnej)	5170	-	1129	24
9	z pozostałych źródeł	612	-	77	5
10	utrzymywani	8014	1925	5319	3994
11	z renty z tytułu niezdolności do pracy (renty inwalidzkiej)	54315	7105	34805	11956
12	posiadająca własne źródła	37306	10	25070	4371
13	wyłącznie	30001	10	19535	3608
14	głównie, a dodatkowo:	7305	-	5535	763
15	z pracy w sektorze publicznym	275	-	261	41
16	z pracy w sektorze prywatnym:	6569	-	4966	616
17	w tym w swoim gospodarstwie rolnym (działce rolnej)	5514	-	3972	441
18	z pozostałych źródeł	461	-	308	106
19	utrzymywani	17009	7095	9735	7585
20	z pozostałych niezarobkowych źródeł	54575	16524	32957	23218
21	posiadająca własne źródła	31247	1077	25100	16735
22	wyłącznie	27802	1040	22206	15000
23	głównie, a dodatkowo:	3445	37	2894	1735
24	z pracy w sektorze publicznym	101	3	90	54
25	z pracy w sektorze prywatnym:	2265	18	1822	872
26	w tym w swoim gospodarstwie rolnym (działce rolnej)	1979	13	1563	720
27	z pozostałych źródeł	1079	16	982	809
28	utrzymywani	23328	15447	7857	6483
29	LUDNOŚĆ UTRZYMUJĄCA SIĘ Z DOCHODÓW Z WŁASNOŚCI	280	77	200	128
30	posiadająca własne źródła	160	-	157	93
31	utrzymywani	120	77	43	35
32	NIE USTALONO ŹRÓDŁA UTRZYMANIA	2418	560	1769	1436

WEDŁUG SEKTORA WŁASNOŚCI (dok.)

wieku								Lp.
kcyjnym						produkcyjnym	nieustalonym	
bilnym			niemobilnym			60/65 lat i		
18-24	25-34	35-44	razem	45-54	55-59/64	więcej		
EŚ(dok.)								
13836	12188	13292	40310	24543	15767	47683	22	1
1343	1240	1559	7722	2477	5245	30201	5	2
-	2	146	6397	1405	4992	29431	5	3
-	2	95	4796	1001	3795	24521	5	4
-	-	51	1601	404	1197	4910	-	5
-	-	4	177	63	114	110	-	6
-	-	42	1352	314	1038	4265	-	7
-	-	24	1105	227	878	4041	-	8
-	-	5	72	27	45	535	-	9
1343	1238	1413	1325	1072	253	770	-	10
4269	3028	4659	22849	14097	8752	12396	9	11
242	960	3169	20699	12233	8466	12220	6	12
225	841	2542	15927	9515	6412	10450	6	13
17	119	627	4772	2718	2054	1770	-	14
1	7	33	220	129	91	14	-	15
15	88	513	4350	2461	1889	1603	-	16
8	52	381	3531	1948	1583	1542	-	17
1	24	81	202	128	74	153	-	18
4027	2068	1490	2150	1864	286	176	3	19
8224	7920	7074	9739	7969	1770	5086	8	20
5165	6028	5542	8365	6697	1668	5065	5	21
4808	5438	4754	7206	5745	1461	4551	5	22
357	590	788	1159	952	207	514	-	23
25	12	17	36	27	9	8	-	24
198	271	403	950	763	187	425	-	25
152	222	346	843	670	173	403	-	26
134	307	368	173	162	11	81	-	27
3059	1892	1532	1374	1272	102	21	3	28
23	36	69	72	62	10	3	-	29
6	29	58	64	54	10	3	-	30
17	7	11	8	8	-	-	-	31
578	475	383	333	281	52	87	2	32

TABL. 23. LUDNOŚĆ POBIERAJĄCA ŚWIADCZENIA Z NIEZAROBKOWEGO ŹRÓDŁA WEDŁUG PŁCI, GRUP WIEKU I RODZAJU ŚWIADCZENIA

Wyszczególnienie	Ogółem	Rodzaj pierwszego pobieranego świadczenia							
		emerytura pracownicza, kombatancka i pochodne	emerytura rolna	renta z tytułu niezdolności do pracy (renta inwalidzka)	renta socjalna	renta rodzinna	zasilek dla bezrobotnych	zasilek pomocy społecznej	inne niezarobkowe źródło
OGÓŁEM									
OGÓŁEM	324567	101681	15299	98905	5821	24840	23411	9830	44780
Pobierający jedno świadczenie	320103	101297	15255	98001	5476	24324	22940	8915	43895
w wieku:									
17 lat i mniej	18369	-	-	44	81	3960	-	382	13902
18-33	34760	-	-	3261	3083	4804	9722	2344	11546
34-44	26531	1017	-	9425	819	1166	6376	2804	4924
45-49	25485	1945	103	13431	417	756	3580	1607	3646
50-54	38793	4441	203	21920	370	1386	2676	990	6807
55-59	32675	11806	624	15931	170	1135	528	343	2138
60-64	34643	19762	1344	11085	119	1588	57	134	554
65 lat i więcej	108801	62311	12978	22891	416	9529	-	308	368
nieustalonym	46	15	3	13	1	-	1	3	10
Pobierający dwa świadczenia (według rodzaju pierwszego)	4420	378	44	901	342	498	468	909	880
Pobierający trzy świadczenia (według rodzaju pierwszego)	44	6	-	3	3	18	3	6	5
MEŻCZYŹNI	138666	44047	3765	48330	2802	4694	13382	4304	17342
Pobierający jedno świadczenie	137566	43919	3758	48043	2670	4591	13315	4139	17131
w wieku:									
17 lat i mniej	9405	-	-	25	45	1979	-	216	7140
18-33	15174	-	-	2047	1650	2026	5902	756	2793
34-44	12654	809	-	5376	366	216	3486	1231	1170
45-49	12474	1285	-	6979	188	122	1950	903	1047
50-54	17994	2371	-	10771	175	104	1475	593	2505
55-59	14052	2087	121	9140	94	56	445	232	1877
60-64	14722	7392	343	6272	52	36	57	93	477
65 lat i więcej	41067	29968	3293	7424	100	52	-	113	117
nieustalonym	24	7	1	9	-	-	-	2	5
Pobierający dwa świadczenia (według rodzaju pierwszego)	1094	127	7	286	132	101	67	165	209
Pobierający trzy świadczenia (według rodzaju pierwszego)	6	1	-	1	-	2	-	-	2
KOBIETY	185901	57634	11534	50575	3019	20146	10029	5526	27438
Pobierające jedno świadczenie	182537	57378	11497	49958	2806	19733	9625	4776	26764
w wieku:									
17 lat i mniej	8964	-	-	19	36	1981	-	166	6762
18-33	19586	-	-	1214	1433	2778	3820	1588	8753
34-44	13877	208	-	4049	453	950	2890	1573	3754
45-49	13011	660	103	6452	229	634	1630	704	2599
50-54	20799	2070	203	11149	195	1282	1201	397	4302
55-59	18623	9719	503	6791	76	1079	83	111	261
60-64	19921	12370	1001	4813	67	1552	-	41	77
65 lat i więcej	67734	32343	9685	15467	316	9477	-	195	251
nieustalonym	22	8	2	4	1	-	1	1	5
Pobierające dwa świadczenia (według rodzaju pierwszego)	3326	251	37	615	210	397	401	744	671
Pobierające trzy świadczenia (według rodzaju pierwszego)	38	5	-	2	3	16	3	6	3

TABL. 23. LUDNOŚĆ POBIERAJĄCA ŚWIADCZENIA Z NIEZAROBKOWEGO ŹRÓDŁA WEDŁUG PŁCI, GRUP WIEKU I RODZAJU ŚWIADCZENIA (cd.)

Wyszczególnienie	Ogółem	Rodzaj pierwszego pobieranego świadczenia							
		emerytura pracowni- cza, kombatancka i poходne	emerytura rolna	renta z tytułu niezdol- ności do pracy (renta inwalidz- ka)	renta socjalna	renta rodzinna	zasilek dla bez- robotnych	zasilek pomocy społecz- nej	inne niezarob- kowe źródło
MIASTA									
OGÓŁEM	211448	77663	2279	60180	3194	16256	14459	5913	31504
Pobierający jedno świadczenie	208277	77337	2270	59526	2959	15910	14134	5279	30862
w wieku:									
17 lat i mniej	12368	-	-	24	46	2521	-	201	9576
18-33	22145	-	-	2001	1734	3409	5728	1349	7924
34-44	16484	815	-	5846	396	659	3895	1664	3209
45-49	16986	1543	46	8589	224	467	2374	999	2744
50-54	26215	3501	39	13922	198	845	1768	618	5324
55-59	22223	9501	112	9741	87	674	328	225	1555
60-64	23560	15256	166	6552	68	1014	40	82	382
65 lat i więcej	68265	46708	1907	12843	205	6321	-	139	142
nieustalonym	31	13	-	8	1	-	1	2	6
Pobierający dwa świadczenia (według rodzaju pierwszego)	3139	320	9	653	233	332	323	631	638
Pobierający trzy świadczenia (według rodzaju pierwszego)	32	6	-	1	2	14	2	3	4
MEŻCZYŻNI	88639	32017	501	29010	1534	3178	7802	2580	12017
Pobierający jedno świadczenie	87839	31906	501	28796	1434	3112	7762	2467	11861
w wieku:									
17 lat i mniej	6361	-	-	13	22	1262	-	109	4955
18-33	9423	-	-	1230	906	1514	3325	420	2028
34-44	7561	666	-	3185	172	118	1985	736	699
45-49	7933	1056	-	4229	110	76	1232	562	668
50-54	11740	1939	-	6611	100	59	904	373	1754
55-59	9278	1663	34	5693	50	35	276	152	1375
60-64	9732	5359	46	3829	33	21	40	59	345
65 lat i więcej	25797	21218	421	4001	41	27	-	55	34
nieustalonym	14	5	-	5	-	-	-	1	3
Pobierający dwa świadczenia (według rodzaju pierwszego)	796	110	-	214	100	64	40	113	155
Pobierający trzy świadczenia (według rodzaju pierwszego)	4	1	-	-	-	2	-	-	1
KOBIETY	122809	45646	1778	31170	1660	13078	6657	3333	19487
Pobierające jedno świadczenie	120438	45431	1769	30730	1525	12798	6372	2812	19001
w wieku:									
17 lat i mniej	6007	-	-	11	24	1259	-	92	4621
18-33	12722	-	-	771	828	1895	2403	929	5896
34-44	8923	149	-	2661	224	541	1910	928	2510
45-49	9053	487	46	4360	114	391	1142	437	2076
50-54	14475	1562	39	7311	98	786	864	245	3570
55-59	12945	7838	78	4048	37	639	52	73	180
60-64	13828	9897	120	2723	35	993	-	23	37
65 lat i więcej	42468	25490	1486	8842	164	6294	-	84	108
nieustalonym	17	8	-	3	1	-	1	1	3
Pobierające dwa świadczenia (według rodzaju pierwszego)	2343	210	9	439	133	268	283	518	483
Pobierające trzy świadczenia (według rodzaju pierwszego)	28	5	-	1	2	12	2	3	3

TABL. 23. LUDNOŚĆ POBIERAJĄCA ŚWIADCZENIA Z NIEZAROBKOWEGO ŹRÓDŁA WEDŁUG PŁCI, GRUP WIEKU I RODZAJU ŚWIADCZENIA (dok.)

Wyszczególnienie	Ogółem	Rodzaj pierwszego pobieranego świadczenia							
		emerytura pracownicza, kombatancka i pochodne	emerytura rolna	renta z tytułu niezdolności do pracy (renta inwalidzka)	renta socjalna	renta rodzinna	zasilek dla bezrobotnych	zasilek pomocy społecznej	inne niezarobkowe źródło
WIES									
OGÓŁEM	113119	24018	13020	38725	2627	8584	8952	3917	13276
Pobierający jedno świadczenie	111826	23960	12985	38475	2517	8414	8806	3636	13033
w wieku:									
17 lat i mniej	6001	-	-	20	35	1439	-	181	4326
18-33	12615	-	-	1260	1349	1395	3994	995	3622
34-44	10047	202	-	3579	423	507	2481	1140	1715
45-49	8499	402	57	4842	193	289	1206	608	902
50-54	12578	940	164	7998	172	541	908	372	1483
55-59	10452	2305	512	6190	83	461	200	118	583
60-64	11083	4506	1178	4533	51	574	17	52	172
65 lat i więcej	40536	15603	11071	10048	211	3208	-	169	226
nieustalonym	15	2	3	5	-	-	-	1	4
Pobierający dwa świadczenia (według rodzaju pierwszego)	1281	58	35	248	109	166	145	278	242
Pobierający trzy świadczenia (według rodzaju pierwszego)	12	-	-	2	1	4	1	3	1
MEŻCZYŻNI	50027	12030	3264	19320	1268	1516	5580	1724	5325
Pobierający jedno świadczenie	49727	12013	3257	19247	1236	1479	5553	1672	5270
w wieku:									
17 lat i mniej	3044	-	-	12	23	717	-	107	2185
18-33	5751	-	-	817	744	512	2577	336	765
34-44	5093	143	-	2191	194	98	1501	495	471
45-49	4541	229	-	2750	78	46	718	341	379
50-54	6254	432	-	4160	75	45	571	220	751
55-59	4774	424	87	3447	44	21	169	80	502
60-64	4990	2033	297	2443	19	15	17	34	132
65 lat i więcej	15270	8750	2872	3423	59	25	-	58	83
nieustalonym	10	2	1	4	-	-	-	1	2
Pobierający dwa świadczenia (według rodzaju pierwszego)	298	17	7	72	32	37	27	52	54
Pobierający trzy świadczenia (według rodzaju pierwszego)	2	-	-	1	-	-	-	-	1
KOBIETY	63092	11988	9756	19405	1359	7068	3372	2193	7951
Pobierające jedno świadczenie	62099	11947	9728	19228	1281	6935	3253	1964	7763
w wieku:									
17 lat i mniej	2957	-	-	8	12	722	-	74	2141
18-33	6864	-	-	443	605	883	1417	659	2857
34-44	4954	59	-	1388	229	409	980	645	1244
45-49	3958	173	57	2092	115	243	488	267	523
50-54	6324	508	164	3838	97	496	337	152	732
55-59	5678	1881	425	2743	39	440	31	38	81
60-64	6093	2473	881	2090	32	559	-	18	40
65 lat i więcej	25266	6853	8199	6625	152	3183	-	111	143
nieustalonym	5	-	2	1	-	-	-	-	2
Pobierające dwa świadczenia (według rodzaju pierwszego)	983	41	28	176	77	129	118	226	188
Pobierające trzy świadczenia (według rodzaju pierwszego)	10	-	-	1	1	4	1	3	-