



Dzień Budowlanica

województwo lubuskie

Przeciętne zatrudnienie w budownictwie

(w okresie 01-07)

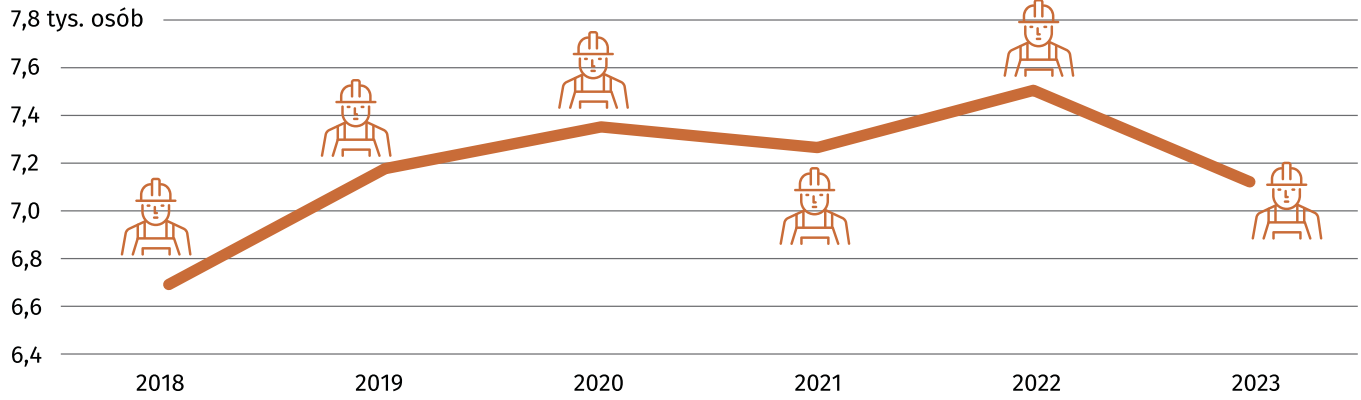

Przeciętne wynagrodzenie brutto według województw w 2023 r.

(w okresie 01-07)

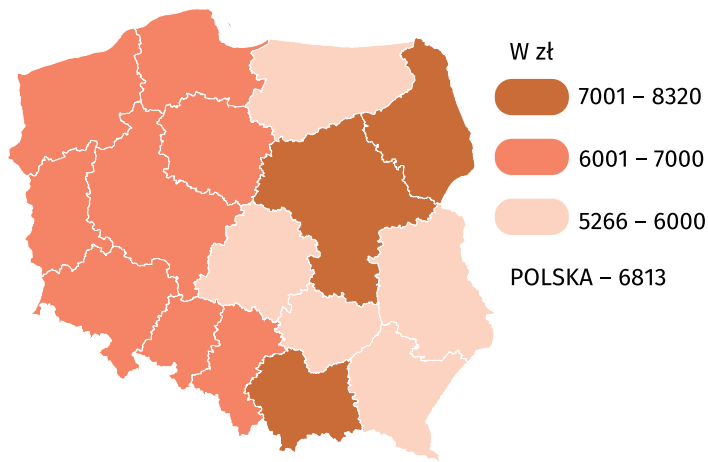

Wydajność pracy w budownictwie* na 1 zatrudnionego

(w okresie 01-07)

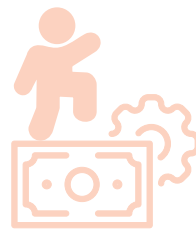

2018 166,7 tys. zł

2023 302,5 tys. zł

Wzrost w porównaniu z analogicznym okresem 2018 r.

↑ 81,5%

Produkcja sprzedana budownictwa* w 2023 r.

(w okresie 01-07)

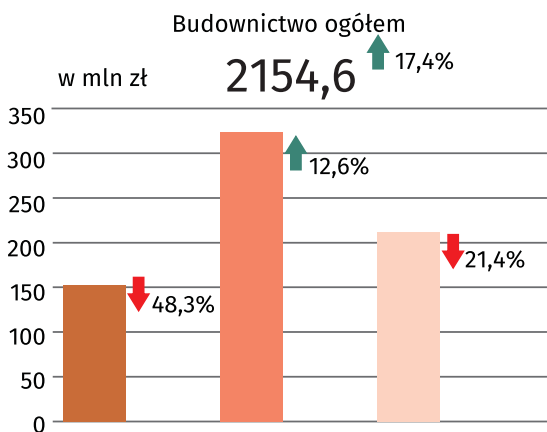

w tym produkcja budowlano-montażowa:

- budowa budynków
- budowa obiektów inżynierii lądowej i wodnej
- roboty budowlane specjalistyczne

↑ ↓ zmiana w porównaniu z analogicznym okresem roku poprzedniego w %

Struktura produkcji budowlano-montażowej według działów w 2023 r.

(w okresie 01-07)

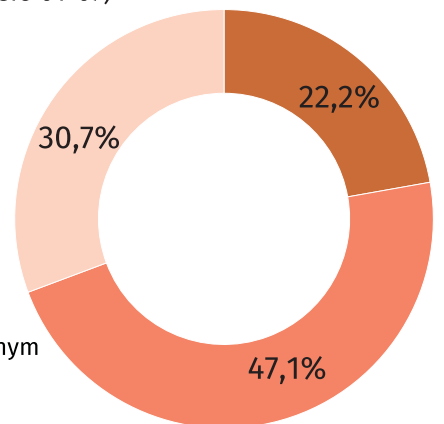

Poszkodowani w wypadkach przy pracy w budownictwie

68 osób



2018

43 osoby



2019

35 osób



2020

39 osób



2021

44 osoby



2022

* W cenach bieżących.