

URZĄD STATYSTYCZNY w ZIELONEJ GÓRZE
STATISTICAL OFFICE in ZIELONA GÓRA

LUDNOŚĆ, RUCH NATURALNY I MIGRACJE W WOJEWÓDZTWIE LUBUSKIM W 2014 R.

***POPULATION, VITAL STATISTICS
AND MIGRATIONS
IN LUBUSKIE VOIVODSHIP
IN 2014***

**INFORMACJE i OPRACOWANIA STATYSTYCZNE
STATISTICAL INFORMATION and ELABORATIONS**



ZIELONA GÓRA 2015

URZĄD STATYSTYCZNY W ZIELONEJ GÓRZE
65-954 ZIELONA GÓRA, ul. Spokojna 1
Kontakt: Contact: tel. 68 322 31 12; fax 68 325 36 79
Adres w Internecie: Internet address: <http://zielonagora.stat.gov.pl>

ZESPÓŁ REDAKCYJNY

EDITORIAL BOARD

Przewodniczący

President

Roman Fedak

Z-ca przewodniczącego

Vice-president

Krystyna Motyl

Członkowie

Members

Wioletta Bielecka, Marlena Gajewska, Teresa Sokołowska,
Bogusława Kołeczek, Robert Wróbel

Opracowanie publikacji

Publication preparation

Zuzanna Sikora

Prace obliczeniowe i edytorskie

Calculations and editors

Małgorzata Sadowska, Zuzanna Sikora

**Projekt okładki, graficzne wykonanie
wykresów i map**

Cover design, graphics

Marek Bartoszewicz, Edyta Leśniarek

Druk:

Zakład Wydawnictw Statystycznych w Warszawie

Printing:

nakład 55 egz., B5

edition 55 duplicate, B5

Cena 16,00 zł

Price 16.00 zł

Przedmowa

Urząd Statystyczny w Zielonej Górze przekazuje Państwu dziesiąte wydanie, ukazującej się corocznie, publikacji "Ludność, ruch naturalny i migracje w województwie lubuskim", która jest opracowaniem tematycznym zawierającym podstawowe informacje statystyczne dotyczące aktualnego stanu i struktury ludności województwa. Opracowanie zawiera również zestaw informacji w układzie wojewódzkim, który umożliwia porównanie podstawowych wskaźników demograficznych z innymi województwami oraz Polską.

Publikacja przedstawia wyniki bilansu ludności, który został sporządzony według stanu w dniu 31.12.2014 r. dla wszystkich jednostek podziału administracyjnego województwa. Bilans ten został opracowany przy przyjęciu za bazę do obliczeń wyników Narodowego Spisu Powszechnego Ludności i Mieszkań z dnia 31.03.2011 r.

Niniejsza publikacja zawiera niezbędne wyjaśnienia metodyczne, wyniki badań - syntezę oraz część tabelaryczną.

W uwagach metodycznych podano źródło, metody badań oraz ważniejsze pojęcia i definicje prezentowanych wskaźników.

Synteza przedstawia demograficzną charakterystykę województwa lubuskiego.

W części tabelarycznej zamieszczono: tablice przeglądowe; informacje o liczbie i strukturze ludności w podziale na płeć i wiek według stanu w dniu 31.12.2014 r.; informacje o ruchu naturalnym ludności (małżeństwa, separacje, rozwody, urodzenia, zgony) oraz o migracjach ludności (wewnętrznych, zagranicznych i czasowych na okres ponad 3 miesiące), jakie miały miejsce w 2014 r. na terenie województwa lubuskiego.

W celu pełniejszego zobrazowania tematu zamieszczono wykresy i mapki. Opracowanie jest również dostępne w wersji elektronicznej na stronach internetowych Urzędu.

Przekazując publikację wyrażamy nadzieję, że spełni ona oczekiwania odbiorców, jednocześnie prosimy o nadsyłanie uwag, które postaramy się uwzględnić w kolejnych edycjach.

Urząd Statystyczny w Zielonej Górze składa podziękowania wszystkim osobom i instytucjom uczestniczącym w pracach związanych z bieżącymi badaniami demograficznymi.

Dyrektor
Urzędu Statystycznego
w Zielonej Górze

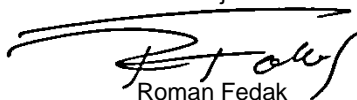

Roman Fedak

Preface

The Statistical Office in Zielona Góra presents tenth issue of the publication, annual published, titled 'Population, vital statistics and migration in lubuskie voivodship' which is a thematic study presenting basic statistical data on the current state and structure of the population in lubuskie voivodship. Study contains also set of voivodship information as well as allowing to compare basic demographic indicators to other voivodships and Poland.

This publication shows the results of the population balance which was done as of 31 December 2014 for all the units of the administrative division of the voivodship. The balance was made taking as the basis for calculations the results of the National Population and Housing Census held on March 31, 2011.

The publication contains essential methodological notes, results of surveys - synthesis and tables.

The methodological notes provide the source, survey methods, major concepts and definitions of the indexes used.

Synthesis section presents a demographic description of lubuskie voivodship.

The tables present: review tables; data on the population size and structure divided by sex and age as of 31 December 2014; vital statistics (marriages, separations, divorces, births, deaths); data on the migration of population (within the country, and temporary for a period of more than 3 months) which occurred in 2014 in lubuskie voivodship.

In order to provide a complete picture of the subject, diagrams and maps are included. The publication is also available on the Internet.

Presenting you this publication I hope it will meet the expectations of the recipients. I will be grateful for any comments that may contribute to the next editions of the publication.

The Statistical Office in Zielona Góra would like to express gratitude to all persons and institutions which contributed involved in current demographic research.

*President
of the Statistical Office
in Zielona Góra*



Roman Fedak

SPIS RZECZY**CONTENTS**

		Strona Page
Przedmowa	Preface	3-4
Uwagi metodyczne	Methodological notes	10-13
Wyniki badań - synteza	Results of surveys - synthesis	14-35

SPIS TABLIC**LIST OF TABLES**

		Tablica Table	Strona Page
Tablice przeglądowe	Review tables		
Podstawowe dane demograficzne.....	<i>Basic data on population size</i>	I	36
Ruch naturalny oraz migracje ludności według województw w 2014 r.	<i>Vital statistics and migration by voivodships in 2014</i>	II	38
Wybrane wskaźniki demograficzne według województw w 2014 r.....	<i>Selected demographic indicators by voivodships in 2014</i>	III	42
Tablice wojewódzkie	Voivodship tables		
Ludność według płci i wieku w 2014 r.	<i>Population by sex and age in 2014</i>	1	44
Ludność według płci, podregionów i powiatów w 2014 r.....	<i>Population by sex, subregions and powiats in 2014</i>	2	48
Prognoza ludności według płci i funkcjonalnych grup wieku do 2050 r. (2014, 2015, 2020, 2025, 2030, 2035, 2040, 2045, 2050)	<i>Population projection by sex and functional age groups until 2050 (2014, 2015, 2020, 2025, 2030, 2035, 2040, 2045, 2050)</i>	3	49

Prognoza zmian stanów ludności w latach 2014-2050 (2014, 2015, 2020, 2025, 2030, 2035, 2040, 2045, 2050)	<i>Projection of change in population number in 2014-2050 (2014, 2015, 2020, 2025, 2030, 2035, 2040, 2045, 2050).....</i>	4	67
Prognoza ruchu naturalnego i migracji ludności (2015-2050).	<i>Projection of vital statistics and migration (2015-2050).....</i>	5	68
Ruch naturalny ludności według podregionów i powiatów w 2014 r. ...	<i>Vital statistics by subregions and powiats in 2014.....</i>	6	71
Małżeństwa zawarte według podregionów i powiatów w 2014 r. ...	<i>Marriages contracted by subregions and powiats in 2014</i>	7	72
Separacje orzeczone prawomocnie według podregionów i powiatów w 2014 r.	<i>Legal separations by subregions and powiats in 2014.....</i>	8	73
Rozwody według podregionów i powiatów w 2014 r.....	<i>Divorces by subregions and powiats in 2014.....</i>	9	74
Urodzenia według kolejności urodzenia dziecka, podregionów i powiatów w 2014 r.....	<i>Births by birth order, subregions and powiats in 2014.....</i>	10	75
Urodzenia według wieku matki, podregionów i powiatów w 2014 r. ...	<i>Births by age of mother, subregions and powiats in 2014..</i>	11	77
Zgony według płci, wieku, podregionów i powiatów w 2014 r.	<i>Deaths by sex, age of deceased, subregions and powiats in 2014</i>	12	79
Migracje wewnętrzne ludności według płci migrantów, podregionów i powiatów w 2014 r.....	<i>Internal migration of population by sex of migrants, subregions and powiats in 2014.....</i>	13	82
Migracje wewnętrzne i zagraniczne ludności według podregionów i powiatów w 2014 r.....	<i>Internal and international migration of population by subregions and powiats in 2014</i>	14	85

	Tablica Table	Strona Page
Ludność zameldowana na pobyt czasowy ponad 3 miesiące według płci, podregionów i powiatów w 2014 r.	<i>Population registered for temporary stay above 3 months by sex, subregions and powiats in 2014..</i>	15 86
Powierzchnia i ludność według płci, podregionów, powiatów i gmin w 2014 r.	<i>Area and population by sex, subregions, powiats and gminas in 2014</i>	16 88
Ludność według płci, grup wieku, podregionów, powiatów i gmin w 2014 r.	<i>Population by sex, age groups, subregions, powiats and gminas in 2014</i>	17 94
Ludność w wieku produkcyjnym i nieprodukcyjnym według płci, podregionów, powiatów i gmin w 2014 r.	<i>Working and non-working age population by sex, subregions, powiats and gminas in 2014.....</i>	18 124
Ruch naturalny ludności według podregionów, powiatów i gmin w 2014 r.	<i>Vital statistics by subregions, powiats and gminas in 2014.....</i>	19 142
Ruch naturalny ludności według płci, podregionów, powiatów i gmin w 2014 r.	<i>Vital statistics by sex, subregions, powiats and gminas in 2014.....</i>	20 154
Migracje wewnętrzne i zagraniczne ludności na pobyt stały według płci migrantów, podregionów, powiatów i gmin w 2014 r.	<i>Internal and international migration of population for permanent residence by sex of migrants, subregions, powiats and gminas in 2014.....</i>	21 160

SPIS WYKRESÓW**LIST OF GRAPHS** 34-35

Ludność według płci i grup wieku w 2014 r.	<i>Population by sex and age groups in 2014</i>
Prognoza ludności według płci i grup wieku	<i>Population projection by sex and age groups</i>
Przeciętne trwanie życia	<i>Life expectancy</i>
Ruch naturalny ludności	<i>Vital statistics</i>
Małżeństwa według wieku nowożeńców w 2014 r.	<i>Marriages by ages of bridegrooms in 2014</i>
Małżeństwa, rozwody, separacje	<i>Marriages, divorces and separations</i>
Rozwody orzeczone prawomocnie według liczby małoletnich dzieci w 2014 r.	<i>Divorces by number of underage children in 2014</i>
Urodzenia według wieku i statusu matrymonialnego matki w 2014 r.	<i>Births by age and matrimonial status of mother in 2014</i>
Struktura zgonów według przyczyn oraz płci w 2013 r.	<i>Deaths structure by cause and sex in 2013</i>
Migracje wewnątrzwojewódzkie i międzywojewódzkie na pobyt stały według kierunków w 2014 r.	<i>Intra- and intervoivodship migration of population for permanent residence to directions in 2014</i>
Saldo migracji stałej na 1000 ludności w 2014 r.	<i>Net migration for permanent residence per 1000 population in 2014</i>
Gęstość zaludnienia według gmin w 2014 r.	<i>Density of population by gminas in 2014</i>

W wersji angielskiej: przedmowa, spis treści, uwagi metodyczne, tablice, wykresy
English version: preface, contents, methodological notes, tables, graphs

WAŻNIEJSZE SKRÓTY
ABBREVIATIONS

tys.	–	tysiąc <i>thousand</i>	tabl.	–	tablica <i>table</i>
r.	–	rok	km ²	–	kilometr kwadratowy <i>square kilometre</i>
cd.	–	ciąg dalszy	p. proc.	–	punkt procentowy <i>percentage point</i>
<i>cont.</i>		<i>continued</i>			

ZNAKI UMOWNE
SYMBOLS

Kreska (–)	–	zjawisko nie wystąpiło. <i>magnitude zero.</i>
Zero (0)	–	zjawisko istniało w wielkości mniejszej od 0,5; <i>magnitude not zero, but less than 0,5 of a unit;</i>
(0,0)	–	zjawisko istniało w wielkości mniejszej od 0,05. <i>magnitude not zero, but less than 0,05 of a unit.</i>
Kropka (.)	–	zupełny brak informacji albo brak informacji wiarygodnych. <i>data not available or not reliable.</i>
Znak (x)	–	wypełnienie pozycji jest niemożliwe lub niecelowe. <i>not applicable.</i>
„W tym” „Of which”	–	oznacza, że nie podaje się wszystkich składników sumy. <i>indicates that not all elements of the sum are given.</i>
Comma (,)	–	used in figures represents the decimal points.

Prosimy o podanie źródła przy publikowaniu danych US
Please indicate source when publishing data SO

URZĄD STATYSTYCZNY W ZIELONEJ GÓRZE
65-954 ZIELONA GÓRA, ul. Spokojna 1
Kontakt: *Contact:* tel. 68 322 31 12; fax 68 325 36 79
Adres w Internecie: *Internet address:*
<http://zielonagora.stat.gov.pl>

UWAGI METODYCZNE

Dane do publikacji opracowano na podstawie:

- bilansów stanu i struktury **ludności zamieszkałej** na terenie gminy. Bilanse ludności zamieszkałej opracowywane do 2005 r. uwzględniały ludność zameldowaną na pobyt czasowy ponad 2 miesiące. Zmiana kryterium długości pobytu czasowego – z 2 na 3 miesiące – wynika z nowelizacji Ustawy o ewidencji ludności i dowodach osobistych (tekst jednolity Dz. U. z 2006 r. Nr 139, poz. 993, z późniejszymi zmianami).

Bilanse ludności sporządza się dla okresów międzyspisowych w oparciu o wyniki ostatniego spisu powszechnego przy uwzględnieniu:

- zmian w danym okresie spowodowanych ruchem naturalnym (urodzenia, zgony) i migracjami ludności (zameldowania i wymeldowania na pobyt stały z innych gmin i z zagranicy), a także przesunięciami adresowymi ludności z tytułu zmian administracyjnych,
- różnicy między liczbą osób zameldowanych na pobyt czasowy ponad 3 miesiące na terenie gminy, a liczbą osób czasowo nieobecnych, która stanowi jednocześnie różnicę między liczbą osób zameldowanych na pobyt stały w gminie, a liczbą osób faktycznie mieszkających na terenie gminy;
- rejestrów Ministerstwa Spraw Wewnętrznych - o migracjach wewnętrznych i zagranicznych ludności na pobyt stały;
- sprawozdawczości urzędów stanu cywilnego - o zarejestrowanych małżeństwach, urodzeniach i zgonach;
- sprawozdawczości sądów - o prawomocnie orzeczonych separacjach i rozwodach.

Do ludności **zamieszkałej** w danej jednostce podziału terytorialnego zalicza się ludność zameldowaną na pobyt stały i rzeczywiście

tam zamieszkałą oraz ludność przebywającą tam czasowo (zameldowaną na pobyt czasowy ponad 3 miesiące).

Ludność zameldowana na pobyt stały w danej jednostce podziału terytorialnego, ale faktycznie przebywająca w innej jednostce (zameldowana w niej na pobyt czasowy ponad 3 miesiące) ujmowana jest jako ludność zamieszkała w tej jednostce podziału terytorialnego, w której jest zameldowana na pobyt czasowy.

Przez **ludność w wieku produkcyjnym** rozumie się ludność w wieku zdolności do pracy. Dla mężczyzn przyjęto wiek 18-64 lata, dla kobiet 18-59 lat. Wśród ludności w **wieku produkcyjnym** wyróżnia się ludność w **wieku mobilnym**, tj. w wieku 18-44 lata i **niemobilnym**, tj. mężczyźni - 45-64 lata, kobiety - 45-59 lat. Przez ludność w **wieku nieprodukcyjnym** rozumie się ludność w **wieku przedprodukcyjnym**, tj. do 17 lat oraz ludność w **wieku poprodukcyjnym**, tj. mężczyźni - 65 lat i więcej, kobiety - 60 lat i więcej.

Prognoza ludności do 2050 r. została opracowana na podstawie stanu wyjściowego z dnia 31 XII 2013 r. (w podziale administracyjnym obowiązującym od 1 I 2014 r.).

Dane o **ruchu naturalnym ludności** w podziale terytorialnym opracowano:

- małżeństwa - według miejsca zameldowania na pobyt stały męża przed ślubem (w przypadku gdy mąż przed ślubem mieszkał za granicą, przyjmuje się miejsce zameldowania żony przed ślubem);
- separacje - według miejsca zamieszkania osoby wnoszącej powództwo (w przypadku gdy osoba wnosząca powództwo mieszka za granicą, przyjmuje się miejsce zamieszkania współmałżonka; w przypadku zgodnego wniosku stron przyjmuje się miejsce zamieszkania męża);
- rozwody - według miejsca zamieszkania osoby wnoszącej powództwo (w przypadku gdy osoba wnosząca powództwo

mieszka za granicą, przyjmuje się miejsce zamieszkania współmałżonka);

- urodzenia - według miejsca zameldowania na pobyt stały matki noworodka;
- zgony - według miejsca zameldowania na pobyt stały osoby zmarłej.

Dane o **małżeństwach** uwzględniają związki małżeńskie zawarte w formie przewidzianej prawem w urzędach stanu cywilnego. Na mocy ustawy z dnia 24 VII 1998 r. (Dz. U. Nr 117, poz. 757) w urzędach stanu cywilnego rejestrowane są także małżeństwa podlegające prawu wewnętrznemu Kościoła lub Związku Wyznaniowego zawarte w obecności duchownego. Małżeństwo zawarte w tej formie podlega prawu polskiemu i pociąga za sobą takie same skutki cywilnoprawne, jak małżeństwo zawarte przed kierownikiem urzędu stanu cywilnego.

Płodność kobiet mierzy się współczynnikiem obliczonym jako iloraz liczby urodzeń żywych i liczby kobiet w wieku rozrodczym (15-49 lat). Oprócz ogólnych współczynników płodności podaje się również współczynniki grupowe (częstkowe), obliczone jako ilorazy liczby urodzeń żywych z kobiet w danej grupie wieku i liczby kobiet w tej samej grupie wieku. Urodzenia z matek w wieku poniżej 15 lat zalicza się do grupy 15-19 lat; urodzenia z matek w wieku 50 lat i więcej zalicza się do grupy 45-49 lat.

Współczynniki reprodukcji ludności:

- **współczynnik dzietności** oznacza liczbę dzieci, które urodziłyby przeciętnie kobieta w ciągu całego okresu rozrodczego (15-49 lat) przy założeniu, że w poszczególnych fazach tego okresu rodziłyby z intensywnością obserwowaną w badanym roku, tzn. przy przyjęciu cząstkowych współczynników płodności z tego okresu za niezmiennie;
- **współczynnik reprodukcji brutto** przedstawia liczbę córek urodzonych przeciętnie przez kobietę przy założeniu, że kobieta w wieku rozrodczym będzie rodzić z często-

ścią, jaką charakteryzują się wszystkie kobiety rodzące w roku, dla którego oblicza się współczynnik reprodukcji (niezmiennie współczynniki płodności);

- **współczynnik dynamiki demograficznej** jest to stosunek liczby urodzeń żywych do liczby zgonów w danym okresie.

Przyrost naturalny ludności stanowi różnicę między liczbą urodzeń żywych i zgonów w danym okresie.

Przez **niemowlęta** rozumie się dzieci w wieku poniżej 1 roku.

Informacje o urodzeniach i zgonach (w tym zgonach niemowląt) prezentowane są według kryteriów definicji urodzenia i zgonu noworodka rekomendowanej przez Światową Organizację Zdrowia.

Mediana wieku (wiek środkowy) jest parametrem wyznaczającym granicę wieku, którą połowa osób w danej zbiorowości już przekroczyła, a druga połowa jeszcze nie osiągnęła.

Przeciętne dalsze trwanie życia wyraża średnią liczbę lat, jaką ma jeszcze do przeżycia osoba w wieku x lat, przy założeniu stałego poziomu umieralności z okresu, dla którego opracowano tablice trwania życia.

Dane o **migracjach wewnętrznych ludności** opracowano na podstawie informacji ewidencyjnych gmin o zameldowaniach osób na pobyt stały. Informacje te nie uwzględniają zmian adresu w obrębie tej samej gminy (miasta), z wyjątkiem gmin miejsko-wiejskich, dla których został zachowany podział na tereny miejskie i wiejskie.

Dane o **migracjach zagranicznych** opracowano na podstawie informacji ewidencyjnych gmin o zameldowaniu osób przyjeżdżających do Polski na pobyt stały (imigracja) oraz o wymeldowaniach osób wyjeżdżających z Polski za granicę na stałe (emigracja).

Współczynniki dotyczące ruchu naturalnego i migracji ludności w podziale terytorialnym obliczono jako iloraz liczby faktów określonego rodzaju i liczby ludności (według stanu w dniu 30 VI).

METHODOLOGICAL NOTES

Data to the publication are compiled on the basis:

- the balances of the size and structure of the population (living in a gmina). The balances of population which was being prepared till 2005 took into account population registered for temporary stay for over 2 months. The change of criterion of the length of temporary stay – from 2 to 3 months – is a result of amendment of The Act on Registration of Population and Identity Cards (Journal of Law, 2006, No. 139, item 993 with further amendments).

Population balances are compiled for periods between censuses on the basis of the last census, taking into account:

- changes in a given period connected with vital statistics (births, deaths) and migration of the population registering and cancelling registration for permanent residence from other gminas and from abroad) as well as address changes of the population due to changes in the administrative division,
- difference between the number of people registered for temporary stay for a period of more than 3 months in a gmina and the number of people temporary absent there, which simultaneously makes the difference between the number of people registered for permanent residence in a gmina and the number of people living in the gmina;
- the registers of the Ministry of the Interior on internal and international migration of population for permanent residence;
- documentation of Civil Status Offices regarding registered marriages, births and deaths;
- documentation of courts – regarding legally valid decisions in actions for separations and divorces.

The population **residing** in a given administrative unit includes: persons registered

there for permanent residence and staying there and persons staying there temporarily (registered in a given administrative unit for a temporary stay for 3 months and over).

People registered for permanent residence in a given administrative unit but staying in another unit (registered there for temporary stay over 3 months) are treated as residing in administrative unit, in which they are registered for the temporary stay.

The **working age population** refers to males, aged 18-64, and females, aged 18-59. In this category the age groups of **mobility** (i.e. 18-44) and **non-mobility** (i.e. 45-64 for males and 45-59 for females) are distinguished. The **non-working age population** is defined as the **pre-working age population**, i.e., up to the age of 17 and the **post-working age population**, i.e., 65 and more for males and 60 and more for females.

The **demographic projection** until 2050 assumes population state as of December 31, 2013 as a starting point, in administrative division valid from January 1, 2014.

Data regarding the **vital statistics** according to territorial division were compiled as follows:

- marriages - according to the husband's place of permanent residence before the marriage (in cases when the husband lived abroad before the marriage, the wife's place of residence before the marriage is used);
- separations - according to the plaintiff's place of residence (in case when person filling petition residing abroad, place of residence of a spouse has been taken; in cases unanimous petition of both of persons - residence of husband is used);
- divorces - according to the plaintiff's place of residence (in case when person filling petition residing abroad, place of residence of a spouse has been taken);

- *births - according to the mother's place of permanent residence;*
- *deaths - according to the place of permanent residence of the deceased.*

The data on **marriages** refers to marriages contracted according to lawful rules at the civil status offices. According to the Act from July 24, 1998 (Journal of Law No. 117, item 757) in the local civil status offices in Poland are registered all marriages, including those based on the internal law of the Churches or the Religious Associations. Marriages contracted (on the basis of canonical laws marriages) subordinate the civil Polish laws and induce due to the same civil and law consequences as marriages contracted in the local civil status offices.

Female fertility rate is calculated as the ratio of the number of live births and the number of women in the reproductive age (15-49). Besides total rate, age-specific fertility rates are published, that are calculated as the ratios of the number of live births from women and the number of these women in the same groups of age. Births from mothers in the age under 15 are counted to the group 15-19 and from the mothers in the age 50 and over - to the group 45-49.

The reproduction rates:

- **total fertility rate** means the number of children that would be born on average by the woman during the whole her reproductive age (15-49), by assumption, that in particular phases of this period she would give birth the children with the intensity observed in a given year, i.e. the age-specific fertility rates are treated as constant;
- **gross reproduction rate** shows the number of daughters born on average by the woman assuming that she in her reproductive age (15-49) will bear with the intensity characteristic for all women giving births in the year for which the reproduction rate (constant fertility rates) is calculated;

- **demographic dynamics rate** is the ratio of the number of live births to the number of deaths in a given period.

Natural increase of the population means the difference between the number of live births and deaths in a given period.

Infant is a child under the age of 1.

Information on births and deaths (including infant deaths) is presented according to criteria of the definition of infant births and deaths recommended by the World Health Organization (WHO).

Median age of population is a parameter determining border of age which half of population has already exceeded and second half has not reached yet.

Expectancy of life expresses average number of years that a person in a given age shall survive assuming a steady level of mortality in the period for which the table of the expectation of life was worked out.

Data regarding **internal migration of the population** were compiled on the basis of gmina documentation regarding the registration for permanent residence. This information does not include changes of address within the same gmina (town), with the exception of urban-rural gminas for which the division into urban and rural areas has been kept.

Data regarding **international migration** were compiled on the basis of gmina documentation regarding the registration of people arriving to Poland for permanent residence (immigration) as well as regarding the removal from registration of people leaving Poland for permanent residence abroad (emigration).

Rates concerning vital statistics and migration of the population according to territorial division were calculated as the ratio of the number of defined events to the number of population (as of 30 VI).

WYNIKI BADAŃ - SYNTEZA
RESULTS OF SURVEYS – SYNTHESIS

STAN I STRUKTURA LUDNOŚCI

Według stanu w dniu 31 grudnia 2014 r. ludność województwa lubuskiego liczyła 1020,3 tys. osób, tj. o 1,2 tys. mniej niż przed rokiem i o 3,0 tys. mniej niż w 2012 r. Obniżenie się liczby ludności w dwóch ostatnich latach było spowodowane pogłębieniem ujemnego salda migracji stałej, szczególnie po stronie migracji zagranicznych. Województwo lubuskie, które w ostatniej dekadzie XX wieku było województwem „napływowym”, po 2000 r. straciło ten charakter¹.

Aktualna sytuacja demograficzna wskazuje na zmniejszenie się roli ruchu naturalnego oraz wzrost znaczenia migracji w kształtowaniu dynamiki ludności. Województwo – zgodnie z nową prognozą ludności – wkroczyło w fazę spadku rozmiarów populacji.

Liczba mieszkańców miast i ich udział w ogólnej liczbie ludności województwa systematycznie maleje od końca lat 90-tych. W 2014 r. w miastach mieszkało 643,7 tys. osób, tj. o 1,2 tys. mniej niż przed rokiem. Na wsi liczba ludności nieco wzrosła i wyniosła 376,6 tys. Jednakże w porównaniu z 2010 r., liczba ludności w miastach spadła o 6,0 tys., na wsi natomiast wzrosła o 3,1 tys.

Ludność (na podstawie bilansów ludności)

Stan w dniu 31 XII

WYSZCZEGÓLNIENIE	2013	2014	2014	
			przyrost(+)/spadek(-) liczby ludności w porównaniu z 2013 r.	2013=100
w liczbach bezwzględnych				
OGÓŁEM	1021470	1020307	-1163	99,9
Mężczyźni	497340	496666	-674	99,9
Kobiety	524130	523641	-489	99,9
Miasta.....	644970	643742	-1228	99,8
Wieś	376500	376565	65	100,0

W 2014 r. wskaźnik urbanizacji, określający procentowy udział mieszkańców miast w ogólnej liczbie ludności, wyniósł 63,1%, podobnie jak przed rokiem. Stopień urbanizacji jest wyższy niż średnio w kraju (60,3%) i lokuje województwo na 7 miejscu, za województwami: łódzkim (63,2%) i mazowieckim (64,3%).

Mieszkańcy miast zasiedlający gminy wiejskie okalające większe ośrodki miejskie często nie rezygnują ze swoich miejsc pracy w miastach. Narodowy Spis Powszechny w 2011 r. wykazał, że w województwie lubuskim łącznie dojeżdżało do pracy blisko 83,0 tys. osób, co stanowiło 32,6% ogólnej liczby zatrudnionych (w 2006 r. – 57,4 tys. osób). Największą liczbę przyjeżdżających do pracy zanotowano w Zielonej Górze (17,3 tys.). Była

¹ Prognoza ludności na lata 2014-2050, GUS, Warszawa 2014.

ona ponad dwukrotnie większa niż w Gorzowie Wielkopolskim (6,9 tys.). W Zielonej Górze odnotowano również najwyższy w województwie iloraz przepływu zatrudnionych: liczba przyjeżdżających do pracy była prawie czterokrotnie wyższa, niż wyjeżdżających. Wśród gmin z największą liczbą przyjeżdżających do pracy wymienia się również Żary (3,9 tys.), Świebodzin (3,8 tys.), Nową Sól (2,7 tys.), a także Krosno Odrzańskie (2,1 tys.). W grupie gmin z największą liczbą wyjeżdżających do pracy znalazły się m. in. gminy wiejska Zielona Góra (3,3 tys.) i Żary (1,8 tys.)². Porównując rozmiar przepływów ludności związanych z zatrudnieniem z wynikami ostatniego badania w 2006 r., dostrzega się wyraźny wzrost mobilności pracowników najemnych w województwie.

Ludność w województwie lubuskim

Stan w dniu 31 XII

WYSZCZEGÓLNIENIE	2013		2014			
	ogółem		mężczyźni	kobiety	liczba kobiet na 100 mężczyzn	ludność miejska w %
OGÓŁEM	1021470	1020307	496666	523641	105	63,1
Powiaty:						
Gorzowski	70376	70791	35064	35727	102	35,4
Krośnieński	56627	56235	27612	28623	104	51,0
Międzyrzecki	58697	58640	28971	29669	102	52,5
Nowosolski	87727	87524	42574	44950	106	64,7
Słubicki	47318	47278	23264	24014	103	63,9
Strzelecko-drezdenecki	50418	50212	24750	25462	103	47,1
Sulęciński	35768	35761	17761	18000	101	41,7
Świebodziński	56546	56415	27578	28837	105	48,0
Wschowski	39434	39365	19445	19920	102	50,4
Zielonogórski	94919	94934	46793	48141	103	36,2
Żagański	81803	81462	39778	41684	105	60,7
Żarski	99088	98625	47899	50726	106	60,8
Miasta na prawach powiatu:						
Gorzów Wlkp.	124344	124145	59135	65010	110	100,0
Zielona Góra	118405	118920	56042	62878	112	100,0

Biorąc pod uwagę rozmieszczenie terytorialne ludności, to koncentruje się ona wokół dużych ośrodków miejskich: Zielonej Góry, Nowej Soli, Żar i Gorzowa Wlkp. Najwięcej ludności mieszka w miastach na prawach powiatu, w Gorzowie Wlkp. – 124,1 tys. (w 2014 r. 12,2% ogółu ludności województwa) i w Zielonej Górze – 118,9 tys. (11,7%). Z powiatów ziemskich, najliczniejszy jest powiat żarski – 98,6 tys. mieszkańców (9,7%). Bardziej zaludnione są także powiat zielonogórski (94,9 tys.) oraz nowosolski (87,5 tys.). Najmniej natomiast liczny powiat sulęciński zamieszkuje 35,8 tys. osób (3,5% ogółu ludności).

W porównaniu z 2013 r. w większości (11) powiatów liczba ludności zmniejszyła się, najbardziej w powiecie krośnieńskim (o 0,7%), w którym roczny ubytek migracyjny wyniósł prawie 300 osób, co stanowiło nieco ponad 5 osób na 1000 ludności (przy średniej dla

² Dojazdy do pracy, NSP 2011, GUS, Warszawa 2014.

województwa 1,3). Największy wzrost ludności odnotowano w powiecie gorzowskim, podobnie jak rok wcześniej. W wyniku dodatniego przyrostu naturalnego oraz dodatniego salda migracji na pobyt stały, liczba mieszkańców powiatu wzrosła o 0,6%. Na obszarach wokół obu stolic regionu: Gorzowa Wlkp. i Zielonej Góry liczba ludności od kilkunastu lat regularnie wzrasta. W analizowanym roku (2014) w Zielonej Górze odnotowano znaczący wzrost salda migracji ludności na pobyt stały – z 0,7 do 4,4 osób (w przeliczeniu na 1000 ludności). Duży ośrodek miejski, będący zarazem ośrodkiem akademickim, generuje więcej czynników przyciągających, czyli tych, które skłaniają do przyjazdu i osiedlenia się, są to m. in. korzystna sytuacja regionalnego rynku pracy i dobra infrastruktura społeczno-gospodarcza.

Lubuskie (obok opolskiego) jest najmniejszym pod względem liczby ludności województwem Polski (15 miejsce w kraju). Gęstość zaludnienia w województwie obecnie wynosi 73 osoby na 1 km² (w miastach 995 osób, na terenach wiejskich – 28). Dla porównania w Polsce średnio na 1 km² powierzchni mieszkają 123 osoby. Wskaźnik gęstości zaludnienia wykazuje znaczne zróżnicowanie przestrzenne w województwie. W podregionie zielonogórskim jest wyższy (80 osób na km²) niż w podregionie gorzowskim (63 osoby na km²), w granicach którego leżą słabiej zaludnione powiaty sulęciński (30 osób na km²) i strzelecko-drezdenecki (40 osób na km²). Najwyższa gęstość zaludnienia jest w miastach na prawach powiatu: w Zielonej Górze w 2014 r. na 1 km² zamieszkiwało 2038 osób, w Gorzowie Wlkp. – 1448, oraz w powiecie nowosolskim – 114 osób na km².

W 2014 r. województwo zamieszkiwało 496,7 tys. mężczyzn i 523,6 tys. kobiet. Udział kobiet w ogólnej liczbie ludności jest nieco wyższy niż mężczyzn i pozostaje na poziomie 51,3%. Współczynnik feminizacji, określający liczbę kobiet przypadających na 100 mężczyzn, wyniósł 105 (w kraju 107). W miastach na 100 mężczyzn przypadło statystycznie 109 kobiet, natomiast na wsi obserwowano równowagę płci. Wyższy niż średnio w województwie współczynnik feminizacji obserwuje się w miastach na prawach powiatu, w Gorzowie Wlkp. – 110 i w Zielonej Górze – 112.

Biorąc pod uwagę strukturę wieku ludności, obserwuje się znaczne zróżnicowanie między liczbą mężczyzn i kobiet. Wśród ludności w wieku do 50 roku życia występuje przewaga liczebna mężczyzn – na 100 mężczyzn przypada 96 kobiet. Dla grupy osób w wieku powyżej 50 lat współczynnik feminizacji wynosi 126, przy czym w najstarszych rocznikach (70 lat i więcej) na 100 mężczyzn przypada średnio 191 kobiet. Wśród mieszkańców wsi przewaga liczebna kobiet następuje dopiero począwszy od wieku 64 lat, w miastach – już od 43 roku życia.

W porównaniu z innymi regionami ludność województwa lubuskiego jest demograficznie stosunkowo młoda, pomimo zwiększającego się corocznie wieku środkowego (mediany). W 2014 r. mediana wieku ludności, tj. taki wiek, którego jedna połowa populacji jeszcze nie osiągnęła, zaś druga już ukończyła, wyniosła 39,0 lat (w 2013 r. – 38,6 lat, w 2010 r. – 37,4 lat, w 2000 r. – 34,2 lat), dla kobiet była o ponad 3 lata wyższa (40,7 lat) niż dla mężczyzn (37,6 lat). Biorąc pod uwagę miejsce zamieszkania, ludność w miastach jest starsza niż na wsi – o ponad 2,3 roku (kobiety o 3,5 lat, mężczyźni o 1,4 lat).

Rezultatem przemian w procesach demograficznych, przede wszystkim głębokiej depresji urodzeniowej z lat 90-tych XX wieku oraz z początku tego stulecia, jest gwałtowne zmniejszenie się liczby dzieci i młodzieży oraz wzrost liczby osób starszych. W końcu 2014 r. udział osób w wieku poniżej 18 lat w ludności województwa wyniósł 18,3% (w 2013 r. – 18,4%, w 2000 r. – 25,5%), a osób w wieku 65 lat i więcej – 14,1% (w 2013 r. – 13,4%, w 2000 r. – 10,9%).

Ludność według płci i grup wieku

Stan w dniu 31 XII

WYSZCZEGÓLNIENIE	2013		2014					
	ogółem				mężczyźni		kobiety	
	w liczbach bezwzględnych	w %	w liczbach bezwzględnych	w %	w liczbach bezwzględnych	w %	w liczbach bezwzględnych	w %
OGÓŁEM	1021470	100,0	1020307	100,0	496666	100,0	523641	100,0
Grupy wieku:								
0-14 lat	155408	15,2	154752	15,2	79181	15,9	75571	14,4
15-64	729560	71,4	721981	70,7	362066	72,9	359915	68,7
15-44	442964	43,3	439735	43,1	224457	45,2	215278	41,1
45-64	286596	28,1	282246	27,7	137609	27,7	144637	27,6
65 lat i więcej	136502	13,4	143574	14,1	55419	11,2	88155	16,8
65-74	75563	7,4	81758	8,0	35826	7,2	45932	8,8
75 lat i więcej	60939	6,0	61816	6,1	19593	3,9	42223	8,1

Liczebność dzieci w wieku poniżej 15 lat zmniejszyła się w ujęciu rocznym o 0,4% do 154,8 tys., natomiast osób starszych wzrosła o 5,2% do 143,6 tys. Pomiedzy 2011 a 2014 rokiem roczny przyrost liczby ludności starszej wzrósł z 4,3 tys. do 7,1 tys. Odsetek dzieci obniżył się o 0,1 p. proc., natomiast udział ludności w wieku 65 lat i więcej wzrósł o 2,0 p. proc., mimo to nadal był najniższy w kraju (po woj. warmińsko-mazurskim).

W województwie lubuskim zmniejsza się potencjał zasobów ludności w wieku produkcyjnym. Od 2010 r. wiek aktywności zawodowej osiągają coraz mniej liczne roczniki 18-latków, odsetek ludności w wieku produkcyjnym systematycznie obniża się – w 2014 r. wynosił 63,7%, podczas gdy w 2010 r. było to 65,8%. Jednocześnie zahamowaniu uległ

proces starzenia się zasobów siły roboczej i obecnie maleje odsetek ludności w wieku produkcyjnym niemobilnym (powyżej 44 roku życia). W 2014 r. udział tej subpopulacji w ogólnej liczbie ludności wynosił 23,8%, w 2010 r. – 25,5%.

Ludność w wieku nieprodukcyjnym na 100 osób w wieku produkcyjnym

Stan w dniu 31 XII

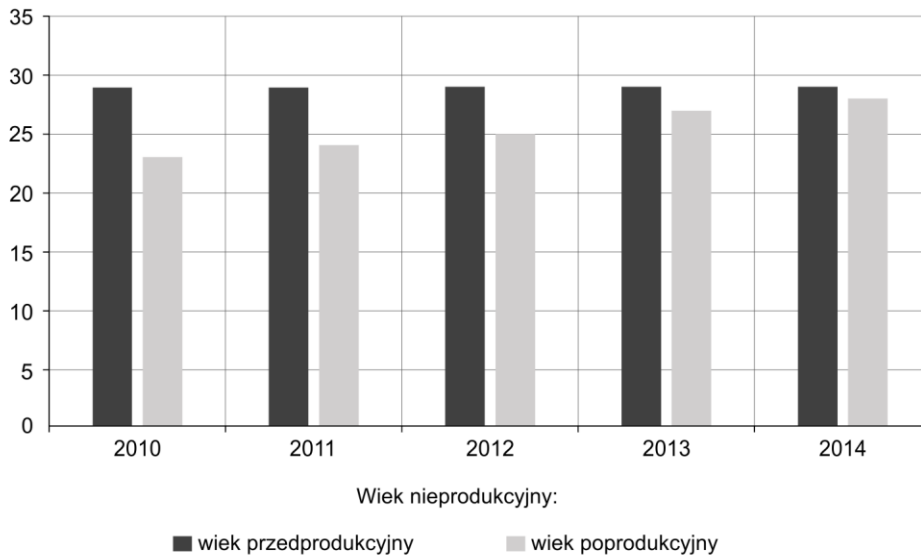

Obserwowany jest również dalszy wzrost liczby osób w wieku poprodukcyjnym (mężczyźni 65 lat i więcej, kobiety 60 lat i więcej). W 2014 r. ludność w wieku poprodukcyjnym liczyła 183,3 tys. osób i była wyższa o 4,3% w porównaniu z poprzednim rokiem, a jej udział w ogólnej liczbie ludności wynosił 18,0% (w 2013 r. – 17,2%, w 2010 r. – 15,1%).

Ludność w wieku produkcyjnym i nieprodukcyjnym

Stan w dniu 31 XII

WYSZCZEGÓLNIENIE	2013	2014				
		ogółem	mężczyźni	kobiety	miasta	wieś
W liczbach bezwzględnych						
OGÓŁEM	1021470	1020307	496666	523641	643742	376565
Wiek przedprodukcyjny	188345	186481	95550	90931	111917	74564
Wiek produkcyjny	657450	650536	345697	304839	406099	244437
wiek mobilny	410027	408006	208088	199918	253159	154847
wiek niemobilny	247423	242530	137609	104921	152940	89590
Wiek poprodukcyjny	175675	183290	55419	127871	125726	57564
W %						
OGÓŁEM	100,0	100,0	100,0	100,0	100,0	100,0
Wiek przedprodukcyjny	18,4	18,3	19,2	17,4	17,4	19,8
Wiek produkcyjny	64,4	63,8	69,6	58,2	63,1	64,9
wiek mobilny	40,2	40,0	41,9	38,2	39,3	41,1
wiek niemobilny	24,2	23,8	27,7	20,0	23,8	23,8
Wiek poprodukcyjny	17,2	18,0	11,2	24,4	19,5	15,3

W 2014 r. w województwie na 100 osób w wieku produkcyjnym przypadało 57 osób w wieku nieprodukcyjnym (w 2013 r. – 55, w 2010 r. – 52), z tego 29 osób w wieku przedprodukcyjnym i 28 osób w wieku poprodukcyjnym (w 2013 r. odpowiednio – 29 i 27, w 2010 r. – 29 i 23). Biorąc pod uwagę płeć, mniej korzystna relacja liczby osób w wieku nieprodukcyjnym do produkcyjnego występuje u kobiet (72) niż u mężczyzn (44).

PROGNOZA LUDNOŚCI³ DO 2050 ROKU

Obecnie w całej Europie, także w Polsce mamy do czynienia ze zmianą procesów demograficznych, która doprowadziła do nowej sytuacji demograficznej. Cechuje ją trwała zmiana procesu odtwarzania pokoleń na poziomie poniżej prostej zastępowalności pokoleń⁴.

Prognoza demograficzna GUS, na lata 2014-2050, przewiduje, że niski poziom płodności będzie utrzymywał się nadal, choć współczynnik dzietności wzrośnie w horyzoncie prognozy z aktualnego poziomu 1,3 do poziomu 1,5. Poziom umieralności będzie obniżał się, sprzyjając wydłużaniu przeciętnego trwania życia. Przewiduje się, że w 2050 r. mężczyźni będą żyli o ok. 9 lat dłużej niż obecnie, natomiast kobiety o ok. 6 lat dłużej.

„Utrzymywanie się niskiej płodności przy jednoczesnym stałym wydłużaniu się życia ludzkiego ma określone konsekwencje dla dynamiki zmian ludności. Prowadzi nie tylko do spadku przyrostu naturalnego oraz intensyfikacji procesu starzenia się ludności, ale przede wszystkim do głębokiego zachwiania relacji między liczebnością roczników najmłodszych, populacji w wieku produkcyjnym i populacji osób najstarszych⁵”.

Zgodnie z prognozą – w 2050 r. liczba ludności województwa lubuskiego wyniesie 878,6 tys. W porównaniu do stanu w roku bazowym 2013 oznacza to zmniejszenie liczby ludności o 142,8 tys., tj. o 14,0%. Aż 91% przewidywanego spadku wielkości populacji będzie dotyczyła miast.

W całym prognozowanym okresie liczba ludności województwa będzie się systematycznie zmniejszać. W pierwszych latach prognozy ubytki będą niewielkie (0,1% w stosunku do 2013 r.). Jednak już między 2015 a 2020 rokiem liczba ludności zmniejszy się o prawie 10 tys., zaś w kolejnych okresach będziemy obserwować znaczne przyspieszenie tempa zmian. Po 2035 r. każde pięciolecie prognozowanego okresu, zaznaczy się spadkiem liczebności populacji o ponad 25 tys. W końcu 2050 r. województwo lubuskie będzie liczyć niecałe 880 tys. mieszkańców, co stanowi 86% stanu z 2013 r.

³ Bilans liczby ludności za 2014 r. wykazał liczbę ludności w województwie nieco mniejszą niż to przyjęto w projekcji na rok 2014.

⁴ I. Kotowska, J. Józwiak, *Nowa demografia Europy a rodzina*, Roczniki Kolegium Analiz Ekonomicznych SGH, Zeszyt Nr 28, Warszawa 2012.

⁵ jw.

Prognoza ludności i zmiany stanów w latach 2013-2050

WYSZCZEGÓLNIENIE	2013 ^a	2014	2015	2020	2025	2030	2035	2040	2045	2050
Ludność na 31 XII (w tys.)										
Ogółem w tys.	1021,5	1020,3	1019,0	1009,8	997,0	979,7	957,9	932,7	905,8	878,6
Miasta	645,0	643,5	641,5	629,6	615,1	597,9	578,5	557,6	536,1	514,8
Wieś	376,5	376,9	377,5	380,2	381,9	381,8	379,4	375,1	369,8	363,9
Zmiana w stosunku do okresu poprzedniego w %										
Ogółem w tys.	x	-0,1	-0,1	-0,9	-1,3	-1,7	-2,2	-2,6	-2,9	-3,0
Miasta	x	-0,2	-0,3	-1,8	-2,3	-2,8	-3,2	-3,6	-3,9	-4,0
Wieś	x	0,1	0,2	0,7	0,5	0,0	-0,6	-1,1	-1,4	-1,6
Przyrost/ubytek ludności w stosunku do okresu poprzedniego (w tys.)										
Ogółem w tys.	x	-1,1	-1,4	-9,2	-12,8	-17,3	-21,8	-25,2	-26,8	-27,2
Miasta	x	-1,5	-2,0	-11,8	-14,5	-17,2	-19,4	-20,9	-21,5	-21,3
Wieś	x	0,4	0,7	2,7	1,7	-0,1	-2,4	-4,3	-5,3	-5,9

^a Dane rzeczywiste.

Pomiędzy 2013 a 2020 rokiem roczny spadek liczby ludności zamieszkałej na obszarach miejskich wzrosł z 1,5 tys. do 2,6 tys. Po 2020 roku ubytki ludności jeszcze wzrosną, osiągając poziom ponad 3 tys. rocznie, a po 2035 r. – średnio około 4,3 tys. W konsekwencji liczba ludności w miastach w 2050 r. będzie stanowiła jedynie 80% populacji z 2013 r.

Zmiany stanów ludności powiatów w porównaniu z 2013 r. (w %)

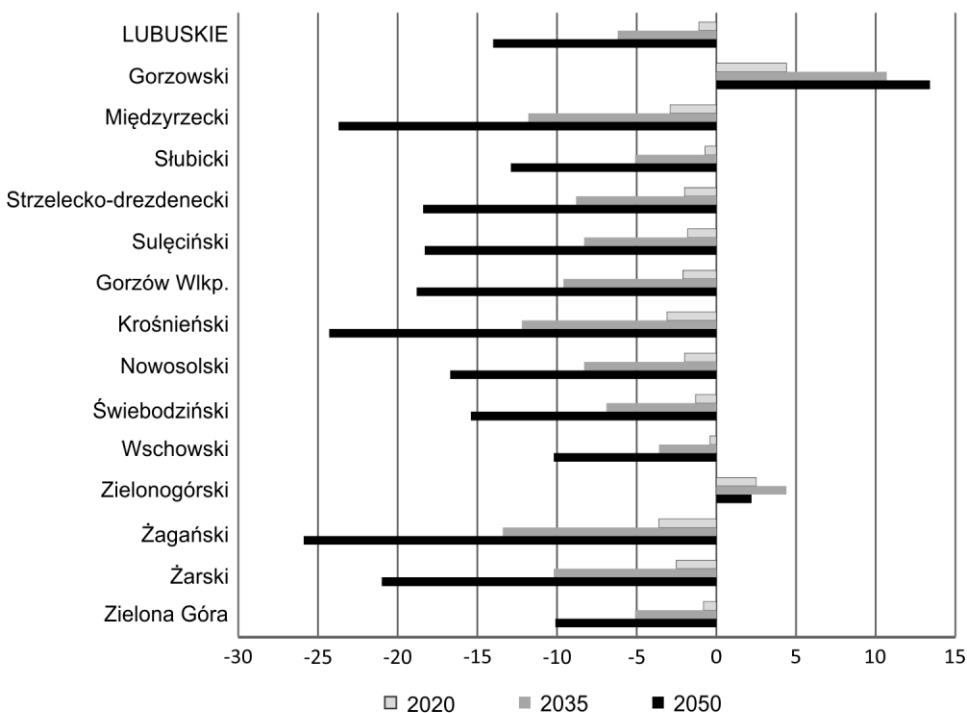

Na terenach wiejskich będziemy obserwować systematyczny, choć powolny wzrost liczby ludności do roku 2027. W tym okresie liczebność populacji zwiększy się o 5,6 tys. w stosunku do 2013 r. i osiągnie poziom 382,1 tys. Od 2028 r. będzie następował ubytek liczby ludności, dopiero jednak w 2039 r. liczba ludności zamieszkałej na obszarach wiejskich będzie kształtowała się nieco poniżej stanu notowanego w końcu 2013 r. (376,5 tys.).

Konsekwencją opisanych zmian będzie zmniejszenie – w prognozowanym okresie – udziału ludności miejskiej w ludności ogółem z 61,3% w 2013 r. do 58,6% w 2050 r.

Prognozowany do 2050 r. spadek liczby ludności województwa o 143 tys. jest następstwem spodziewanego przebiegu procesów demograficznych w powiatach. Procentowe ubytki liczby mieszkańców w powiatach w porównaniu z rokiem wejściowym, a przewidywane w końcowym roku prognozy będą wahać się w paśmie ok. 10%-25%. Jedynie w powiatach – gorzowskim i zielonogórskim obserwowany będzie wzrost liczby ludności. Oba powiaty w całym prognozowanym okresie utrzymają wyższe stany ludności niż w roku bazowym (2013). Szybciej jednak tendencja wzrostowa zakończy się w powiecie zielonogórskim – w 2032 r. W pozostałych powiatach przewiduje się stały systematyczny spadek liczby ludności w całym okresie objętym prognozą, najwyższy w powiecie żagańskim (o 25,9%), krośnieńskim (o 24,3%) i międzyrzeckim (o 23,7%).

Przedstawione ubytki populacji w latach 2014-2050, wynikają z prognozowanych zmian w intensywności urodzeń i zgonów oraz migracji ludności. Wyniki prognozy wskazują na utrzymywanie się ujemnego przyrostu naturalnego (różnica między liczbą urodzeń żywych i zgonów) do końca horyzontu prognozy. Jedynie na obszarach wiejskich w początkowym okresie prognozy pojawi się niewielka nadwyżka urodzeń nad zgonami (do 2020 r.). W kolejnych latach zarówno w miastach jak i na wsi ujemny przyrost naturalny będzie się pogłębiał. W 2050 r. nadwyżka zgonów nad urodzeniami żywymi przekroczy 5,0 tys.

Oprócz ujemnego przyrostu naturalnego, będziemy obserwować dalsze niekorzystne zmiany w strukturze ludności według wieku oraz zmniejszanie się liczebności kobiet w wieku rozrodczym. Osoby w wieku 65 lat i więcej będą stanowiły prawie 1/3 populacji, a ich liczba wzrośnie o 152,5 tys. w porównaniu z 2013 r. Z kolei kobiety w wieku rozrodczym w 2050 r. w będą stanowiły jedynie ok. 60% stanu z roku wejściowego.

Wyniki prognozy potwierdzają, że do 2050 r. wystąpi znaczne zmniejszenie liczby dzieci i osób w wieku 15-64 lat, zaś zwiększy się liczba osób starszych. W stosunku do 2013 r. ubytek dzieci w wieku 0-14 lat szacowany jest na 50 tys. (do 105 tys. w 2050 r.), co stanowi stratę blisko 1/3 ich liczby w roku bazowym prognozy.

Do końca horyzontu prognozy spodziewany jest przyrost odsetka osób starszych (65+) o 20 p. proc. w miastach, nieco mniej – na wsi (o 19,1 p. proc.). Udział osób starszych przekroczy 30% na obszarach wiejskich i zbliży się do 35% na terenach miejskich. W skali województwa liczebność tej zbiorowości zwiększy się o 152 tys. Znaczny wzrost liczby osób starszych wystąpi już w pierwszych latach prognozy – między 2015 i 2020 prawie o $\frac{1}{4}$ – w 2015 r. 65 lat ukończą osoby urodzone w 1950 r., w kolejnych latach populację ludzi starszych będą zasilaly bardzo liczne roczniki wyżu urodzeń z lat 50-tych. Przebieg zmian liczebności subpopulacji w wieku 65+ pokrywa się z występowaniem wyżów i niżów urodzeń w II połowie ubiegłego stulecia. Po 2020 r. dynamika procesu ulegnie spowolnieniu aż do 2035 r. Od tego momentu do 2050 r. nastąpi ponownie znaczne zwiększenie liczebności tej grupy wieku (konsekwencja wchodzenia w wiek starszy licznych roczników 1970 - 1985). W ostatnim roku prognozowanego okresu liczba osób w wieku 65 lat i więcej będzie stanowiła w miastach 190,3% stanu z 2013 r. i odpowiednio 260,5% na terenach wiejskich.

Prognoza ludności w wieku produkcyjnym i nieprodukcyjnym do 2050 r.

WYSZCZEGÓLNIENIE	2014	2015	2020	2025	2030	2035	2040	2050
Ogółem w tys.	1020,3	1019,0	1009,8	997,0	979,7	957,9	932,7	878,6
W wieku przedprodukcyjnym.....	186,4	184,6	179,5	171,1	154,3	144,4	136,3	127,0
W wieku produkcyjnym.....	658,1	654,9	633,2	609,7	603,5	594,5	577,9	493,2
W wieku poprodukcyjnym.....	175,8	179,5	197,1	216,2	221,9	219,0	218,5	258,4
Ludność w wieku nieprodukcyjnym na 100 osób w wieku produkcyjnym	55	56	59	64	62	61	61	78
mężczyźni	42	43	46	51	52	52	54	70
kobiety.....	69	70	76	77	74	71	70	88

Szczególne znaczenie z punktu widzenia rynku pracy mają zmiany jakich można się spodziewać w populacji osób w wieku produkcyjnym. Od 1 stycznia 2013 r. zgodnie z ustawą o zmianie ustawy o emeryturach i rentach z Funduszu Ubezpieczeń Społecznych oraz niektórych innych ustaw (Dz. U. 2012 poz. 637) wprowadzającą stopniowe podwyższenie wieku emerytalnego do 67 roku życia, dla kobiet docelowy wiek emerytalny zostanie osiągnięty w 2040 r., zaś mężczyzn będzie obowiązywał już od 2020 r. Wyniki prognozy według ekonomicznych grup wieku zostały przeszacowane zgodnie z nowymi, obecnie obowiązującymi zasadami.

Analiza liczebności i struktury ludności według kryterium ekonomicznego stanowi potwierdzenie tezy o zaawansowanym starzeniu demograficznym zasobów pracy i wzroście liczby i odsetka populacji w wieku poprodukcyjnym.

W prognozowanym okresie, w województwie, spodziewany jest pokaźny, ciągły ubytek ludności w wieku przedprodukcyjnym o ponad 61 tys., z czego 40 tys. w miastach, zaś 21,4 tys. na wsi. Pomiędzy 2025 a 2040 rokiem liczba osób w wieku 0-17 lat zmniejszy się

o prawie 35 tys. Znacznie mniejsze zmiany wystąpią w ciągu pierwszej i ostatniej dekady objętej prognozą.

Podobne tendencje można zaobserwować w kształtowaniu się liczebności populacji w wieku produkcyjnym. Przez wszystkie lata prognozy, do 2050 r., jest spodziewany spadek wielkości tej populacji o 167,8 tys., w tym 131,8 tys. w miastach, przy czym zmiany będą silniejsze w latach 2020-2025 i po 2040 r.

Wśród ludności w wieku poprodukcyjnym, w kolejnych okresach będą występowały zmiany rozmiaru populacji w obu kierunkach – przyrost lub niewielki ubytek. Zmiany wielkości populacji osób w wieku emerytalnym w największym stopniu są „obciążone” falowaniem wynikającym z występowania w II połowie ubiegłego stulecia okresów wysokich urodzeń, a następnie spadku. Do 2030 r. liczba osób w wieku poprodukcyjnym (według nowej ustawy emerytalnej) zwiększy się do 221,9 tys. W następnych latach do 2040 r. jest oczekiwany niewielki ubytek o 3,4 tys., zaś ostatnie dziesięciolecie zaznaczy się wzrostem liczebności tej zbiorowości (do 258,4 tys.). Ogółem liczba ludności w wieku emerytalnym w województwie wzrośnie z około 170 tys. w 2013 r. do prawie 260 tys. w 2050 r.

O poważnej ewolucji struktury ludności świadczą zmiany udziału każdej z grup w populacji ogółem. W 2013 r. osoby w wieku przedprodukcyjnym stanowiły 18,4% ogólnej liczby ludności i osoby w wieku poprodukcyjnym – 17,2%. Pozostałe 64,4% to osoby w wieku produkcyjnym. W końcowym roku prognozy potencjalne zasoby pracy będą stanowiły 56% ludności, zaś istotna różnica wystąpi między populacjami w wieku nieprodukcyjnym – udział starszej z nich (w wieku poprodukcyjnym – 29,4%) będzie dwukrotnie większy niż młodszej (w wieku przedprodukcyjnym – 14,5%). Podobne relacje będą obserwowane w miastach i na wsi.

Następstwem zmian liczebności ekonomicznych grup wieku będzie wzrost obciążenia pracujących ludnością niepracującą. Obciążenie osobami w wieku nieprodukcyjnym do 2025 r. wzrośnie do 64 osób na 100 pracujących (z 55 osób w 2013 r.). W kolejnych latach nieco spadnie (o 3 osoby w 2035 r.), a w ostatniej dekadzie ponownie zwiększy się – do 78 osób. Zwraca uwagę fakt, że obciążenie osób pracujących osobami w wieku 0-17 lat znacząco się nie zmieni w prognozowanym okresie. Do 2050 r. wartość wskaźnika nieco się obniży (do 26 osób z 28 osób w 2013 r.). W przypadku osób w wieku emerytalnym, przez wszystkie lata prognozy obciążenie pracujących tą subpopulacją będzie się zwiększało z 26 osób w 2013 r. do 52 w 2050 r.

Miarą stopnia zaawansowania procesu starzenia ludności jest m. in. mediana wieku populacji. Przewiduje się, że w 2050 r. wiek środkowy w województwie wzrośnie do

52,7 lat, co oznacza wzrost w porównaniu z 2013 r. o 14,1 lat (o 13,4 dla mężczyzn i 14,7 dla kobiet). W końcu horyzontu prognozy co drugi mężczyzna zamieszkały w miastach przekroczy 51 lat, zaś co druga kobieta 56 lat. Nieco młodsza będzie populacja wsi – co drugi mężczyzna osiągnie wiek 49,9 lat, a kobieta 53,1 lat.

Według skali starości opartej na medianie – zaproponowanej przez A. Maksimowicz – wartość mediany z przedziału 30-34 lata oznacza ludność starą demograficznie. Polska wkroczyła w tę fazę rozwoju na początku lat 80-tych. Z kolei w końcu lat 90-tych – głównie za sprawą gwałtownie spadających urodzeń została przekroczona kolejna granica – staliśmy się społeczeństwem bardzo starym demograficznie (mediana 35 lat i więcej). W perspektywie do 2050 r. – jak wskazują wartości mediany – proces starzenia bardzo przyspieszy i staniemy się jednym z najstarszych społeczeństw w Europie⁶.

RUCH NATURALNY LUDNOŚCI

Ruch naturalny ludności to termin oznaczający zmiany w strukturze ludności według płci, wieku i stanu cywilnego na skutek naturalnych procesów takich jak urodzenia, zgony, zawieranie związków małżeńskich oraz rozwody.

Ruch naturalny ludności

LATA	Małżeństwa	Urodzenia żywe	Zgony	Przyrost naturalny	Małżeństwa	Urodzenia żywe	Zgony	Przyrost naturalny
	w liczbach bezwzględnych				na 1000 ludności			
2010.....	5926	10939	9488	1451	5,79	10,69	9,28	1,42
2013.....	4742	9737	10046	-309	4,64	9,53	9,83	-0,30
2014.....	4875	9716	9553	163	4,78	9,52	9,36	0,16

Urodzenia i dzietność kobiet

W 2014 r. w województwie lubuskim zarejestrowano 9,7 tys. urodzeń żywych, tj. o 21 (0,2%) mniej w porównaniu z 2013 r. W porównaniu z 2009 r., w którym odnotowano największą ich liczbę w ostatniej dekadzie, urodziło się o 1,8 tys. dzieci mniej (spadek o 15,5%).

Po rekordowo małej liczbie urodzeń w 2003 r. (9,3 tys.), ich liczba szybko wzrosła do 11,5 tys. w 2009 r. Wzrost ten związany był z wejściem w wiek najwyższej płodności kobiet urodzonych w latach wyżu demograficznego pierwszej połowy lat 80-tych XX w. W tym czasie obserwowano także bieżącą realizację planów rodzicielskich, które wcześniej były odkładane (przez osoby urodzone w latach 70-tych XX w.). Począwszy od roku 2010 liczba urodzeń ponownie spada.

⁶ Prognoza ludności na lata 2014-2050, GUS, Warszawa 2014.

Urodzenia

WYSZCZEGÓLNIENIE	Ogółem	Żywe			Martwe	Żywe w % ogółu urodzeń	Poza- mażeńskie w % urodzeń żywych
		razem	mażeńskie	pozama- żeńskie			
Ogółem							
OGÓŁEM 2013	9780	9737	5926	3811	43	99,6	39,1
2014	9750	9716	5900	3816	34	99,7	39,3
chłopcy.....	5004	4982	2990	1992	22	99,6	40,0
dziewczęta.....	4746	4734	2910	1824	12	99,7	38,5
Miasta							
Razem 2014	5939	5923	3619	2304	16	99,7	38,9
chłopcy.....	3037	3026	1813	1213	11	99,6	40,1
dziewczęta.....	2902	2897	1806	1091	5	99,8	37,7
Wieś							
Razem 2014	3811	3793	2281	1512	18	99,5	39,9
chłopcy.....	1967	1956	1177	779	11	99,4	39,8
dziewczęta.....	1844	1837	1104	733	7	99,6	39,9

W 2014 r. współczynnik urodzeń wyniósł 9,5‰ i był o niemal 2 punkty niższy niż w roku 2009. Natężenie urodzeń na wsi było wyższe i wyniosło 10,1‰, w mieście – 9,2‰.

W przekroju powiatów najwyższy współczynnik urodzeń żywych odnotowano w powiecie sulcińskim (10,6‰), a najniższy w powiecie żagańskim (8,7‰).

Płodność kobiet i współczynnik reprodukcji ludności

WYSZCZEGÓLNIENIE	2003	2013	2014		
	ogółem			miasta	wieś
Płodność - urodzenia żywe na 1000 kobiet w wieku lat:					
15-49.....	34,2	39,3	39,6	38,6	41,2
15-19.....	16,7	17,9	17,3	15,7	19,6
20-24.....	67,4	53,9	54,2	48,0	62,9
25-29.....	82,7	82,7	85,4	82,3	90,8
30-34.....	48,5	65,1	65,9	66,1	65,4
35-39.....	20,4	26,3	27,3	27,8	26,3
40-44.....	4,1	5,4	5,0	5,2	4,7
45-49.....	0,2	0,1	0,2	0,2	0,3
Współczynniki:					
Dzietności ogólnej.....	1,193	1,246	1,267	1,215	1,342
Reprodukcji brutto.....	0,589	0,620	0,617	0,594	0,650
Dynamiki demograficznej.....	1,028	0,969	1,017	0,977	1,086

Od 2011 r. współczynnik dzietności w województwie utrzymuje się blisko progu skrajnie niskiej płodności⁷. Jeszcze w 2009 r. wynosił on 1,42 co oznacza wzrost (o 0,23 pkt) w stosunku do odnotowanego w 2003 r. Ale już w 2014 r. spadł do 1,27 a to oznacza, że jest on niższy o ok. 0,8 pkt od wielkości optymalnej określanej jako korzystna dla stabilnego

⁷ O bardzo niskiej płodności (czasami zwanej „skrajnie niską”) mówi się wówczas, gdy współczynnik dzietności ogólnej (TFR) nie przekracza 1,35 dziecka na kobietę w wieku rozrodczym, zaś o niskiej płodności wówczas, gdy miernik ten zawiera się między 1,35 a 1,5.

rozwoju demograficznego. Taka sytuacja jest wtedy, gdy współczynnik dzietności przyjmuje wielkość 2,1-2,15, tj. gdy w danym roku na 10 kobiet w wieku 15-49 lat przypada średnio 21 urodzonych dzieci, obecnie w województwie – 13. Wbrew pozorom różnica pomiędzy współczynnikiem dzietności wynoszącym 1,4 a 1,2 jest znacząca: bowiem w drugim przypadku 20% kobiet rodzi o jedno dziecko mniej niż w przypadku pierwszym⁸.

Przemiany demograficzne spowodowały między innymi przesunięcie najwyższej płodności kobiet – z grupy wieku 20-24 lata do grupy 25-29 lat, a także znaczący wzrost płodności wśród kobiet w wieku 30-34 lata. W 2014 r. na 1000 kobiet w wieku 20-24 przypadało 54 urodzeń żywych, natomiast w grupie 1000 kobiet w wieku 30-34 lata 66 urodzeń żywych, podczas gdy w 2000 r. było ich odpowiednio 85 i 43.

Płodność kobiet

(urodzenia żywe na 1000 kobiet w danej grupie wieku)

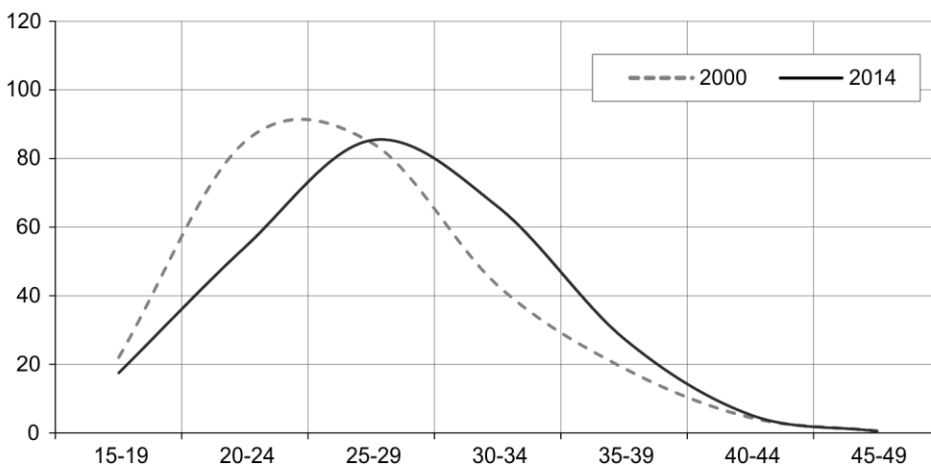

Zmiany wzorca płodności spowodowały przesunięcie się momentu, w którym kobiety decydują się na potomka. Mediana wieku dla kobiet, które w 2014 r. urodziły dziecko to 29,0 lat, co oznacza wzrost o 3,6 lat w stosunku do 2000 r. (25,4 lat). Dla kobiet rodzących po raz pierwszy wiek środkowy wzrósł do 26,7 lat (o ok. 3 lata w porównaniu z 2000 r.).

Liczba urodzeń żywych matek nastoletnich zmniejszyła się o ponad połowę (53,6%), w stosunku do 2000 r. i stanowiły one 4,9% ogółu urodzeń (w 2000 r. – 10,2%).

Odsetek urodzeń pozamałżeńskich w województwie wzrasta od 2011 r. i wyniósł w 2014 r. 39,3% (w latach 2005-2010 wahał się w przedziale 36,0%-36,4%). Dla porównania w kraju ze związków pozamałżeńskich urodziło się ok. 24,2% dzieci.

⁸ J. Józwiak, *Demograficzne uwarunkowania rynku pracy w Polsce*, [w:] *Zeszyty demograficzne, część 1: Rynek pracy wobec zmian demograficznych*, red. M. Kiełkowska, Instytut Obywatelski, Warszawa 2013.

Rosnący współczynnik dzietności pozamałżeńskiej może oznaczać, że zwiększa się liczba rodzin tworzonych przez związki nieformalne (co wykazały wyniki ostatniego spisu ludności) lub wzrasta liczba matek samotnie wychowujących dzieci, tworzących rodziny niepełne. Wyniki spisu ludności pokazują, że w latach 2002—2011 nastąpiła znacząca zmiana w podejściu do kohabitacji. O ile w pierwszym roku przytoczonej dekady jedynie 2,3% ludności w województwie lubuskim żyło w związkach nieformalnych, o tyle w 2011 r. było to 3,7%, przy czym kohabitoowało 4,2% mieszkańców miast i 2,8% na wsi. Częstość kohabitacji wzrosła najbardziej wśród osób w wieku 25-35 lat (z niespełna 4% do ok. 7%)⁹.

Wzrost skłonności do kohabowania wśród osób w młodszych grupach wieku tłumaczy się zmianą pokoleniową. Dzisiejsi młodzi i młodzi sprzed lat to osoby wychowane w zupełnie innych realiach. Największe miasta, jak również obszary je okalające, wskutek suburbanizacji, w coraz większym stopniu zamieszkuje ludność wielkomiejska, charakteryzująca się wysoką tolerancją życia w związkach niezarejestrowanych. Liderkami nowych zachowań demograficznych są przede wszystkim młode, dobrze wykształcone kobiety. Na wsi przyczyną zmiany jest czynnik ekonomiczny¹⁰.

Województwo lubuskie wraz z sąsiadującymi województwami dolnośląskim i zachodniopomorskim, charakteryzuje jeden z najwyższych odsetków związków partnerskich w kraju. Region Polski Zachodniej cechuje jednocześnie najwyższy odsetek osób rozwiedzionych oraz – jak wynika z bieżących badań demograficznych – najwyższy współczynnik rozwodów i odsetek urodzeń pozamałżeńskich¹¹.

Urodzenia żywe według wieku matki

Stan w dniu 31 XII

LATA	Ogółem	W wieku					
		15-19	20-24	25-29	30-34	35-39	40-44
W liczbach bezwzględnych							
2000	10012	1019	3719	3148	1297	637	192
2013	9737	513	1834	3387	2798	1030	175
2014	9716	473	1785	3332	2859	1093	174
W %							
2000	100,0	10,2	37,1	31,4	13,0	6,4	1,9
2013	100,0	5,3	18,8	34,8	28,7	10,6	1,8
2014	100,0	4,9	18,4	34,3	29,4	11,2	1,8

U w a g a. Urodzenia matek będących w wieku poniżej 15 lat i powyżej 44 lat doliczono odpowiednio do grupy wieku: 15-19 lat i 40-44 lata.

⁹ *Ludność w województwie lubuskim. Stan i struktura demograficzno-społeczna*. NSP 2011, US Zielona Góra 2013.
¹⁰ P. Szukalski, *Charakterystyka związków kohabitacyjnych we współczesnej Polsce*, Wiadomości statystyczne Nr 8, GUS, Warszawa 2014.

¹¹ Wyniki badań dowodzą, że duża liczba urodzeń pozamałżeńskich nie oznacza niskiego współczynnika dzietności. Przeciwnie, w krajach o najwyższym współczynniku dzietności (Francja, Szwecja), ponad połowa dzieci rodzi się poza małżeństwami.

Małżeństwa

W 2014 r. zawarto 4,9 tys. nowych związków małżeńskich, tj. o 133 (2,8%) więcej niż rok wcześniej, ale o 2,1 tys. (30,2%) mniej niż w 2008 r., kiedy liczba nowo zawieranych małżeństw osiągnęła swoje maksimum w ostatnim dziesięcioleciu.

Współczynnik małżeństw osiągnął poziom 4,8‰, co oznacza spadek o 2 punkty w stosunku do 2008 r. (6,9‰). Częstość zawierania związków małżeńskich na wsi i w miastach jest podobna.

W przekroju powiatów najwyższy współczynnik natężenia małżeństw odnotowano (podobnie jak w kilku ostatnich latach) w powiecie wschowskim (5,8‰), a najniższy w powiatach żarskim, strzelecko-drezdeneckim i Gorzowie Wlkp. (po 4,6‰).

W 2014 r. w ogólnej liczbie małżeństw 50,9% stanowiły małżeństwa wyznaniowe, czyli zawarte w kościołach i jednocześnie zarejestrowane w urzędach stanu cywilnego (na wsi 53,8% w stosunku do ogółu małżeństw). Wśród nowo zawartych związków 76,1% stanowiły małżeństwa pierwsze, tj. panien z kawalerami (na wsi 79,3%).

Na przestrzeni ostatnich kilkunastu lat zdecydowanie podwyższył się wiek nowożeńców. W 2000 r. 42,8% mężczyzn nie osiągała wieku 25 lat, w 2014 roku – już tylko niespełna 12%. Wśród kobiet udział ten zmniejszył się z 64,3% w 2000 r. do 25,5% w 2014 r. Najczęściej małżeństwa zawierane są w okolicach 30 roku życia. W 2014 r. wiek środkowy (mediana) dla mężczyzn wstępujących w związek małżeński wyniósł 30,2 lat, dla kobiet – 28,0 lat, natomiast dla związków pierwszych odpowiednio 28,8 i 26,7 lat. Nowożeńcy w miastach są o ok. 1,7 roku starsi od mieszkających na wsi.

Małżeństwa według wieku nowożeńców w 2014 r.

MĘŻCZYŹNI W WIEKU	Ogółem	Kobiety w wieku							
		19 lat i mniej	20-24	25-29	30-34	35-39	40-49	50-59	60 lat i więcej
OGÓŁEM	4875	73	1171	1865	831	377	301	153	104
19 lat i mniej.....	7	5	2	-	-	-	-	-	-
20-24	554	43	400	95	14	1	1	-	-
25-29	1823	18	606	1041	125	25	8	-	-
30-34	1202	6	139	569	398	74	16	-	-
35-39	507	1	18	125	202	115	44	2	-
40-49	409	-	5	29	82	136	140	16	1
50-59	202	-	1	5	8	19	74	73	22
60 lat i więcej ..	171	-	-	1	2	7	18	62	81

„Odkładanie” momentu założenia rodziny na nieco późniejszy okres życia przez ludzi młodych jest związane m. in. z wydłużeniem czasu nauki, trudnościami na rynku pracy i z ograniczeniami w zaspokajaniu potrzeb mieszkaniowych. Udział nastolatków wśród nowożeńców zmniejszył się zdecydowanie – wyniósł w 2014 r. 1,6% i był o 13 p. proc. niższy w porównaniu z 2000 r.

Separacje i rozwody

Procedura prawnego orzekania separacji została wprowadzona w Polsce w końcu 1999 r. Początkowo ich liczba wzrastała bardzo szybko (od 51 w 2000 r. do 329 w 2005 r.). Od 2006 r. nastąpił znaczny spadek orzekanych sędownie separacji, w 2014 r. orzeczono ich 35. Co roku odnotowuje się też nieliczne przypadki zniesienia separacji, tj. powrotu do małżeństwa, jednak większość pozostających w prawnej separacji małżeństw wnosi o rozwód (94,3%).

Separacje i rozwody

WYSZCZEGÓLNIENIE	Separacje				Rozwody			
	ogółem	miasta	wieś	na 100 tys. ludności	ogółem	miasta	wieś	na 1000 ludności
OGÓLEM 2013	50	39	11	4,89	1960	1473	487	1,92
..... 2014	35	29	6	3,43	2116	1539	577	2,07
2013 = 100.....	70,0	74,4	54,5	x	108,0	104,5	118,5	x

W 2014 r. w województwie lubuskim rozwiódł się 2,1 tys. par małżeńskich, tj. o 156 (8,0%) więcej niż rok wcześniej. W miastach intensywność rozwodów była wyższa niż na wsi i wyniosła odpowiednio: 24 i 15 na 10 tys. ludności.

W latach 2004-2006 obserwowany był wyraźny wzrost liczby prawomocnie orzekanych rozwodów, co wiązało się z obowiązującą ustawą o zasiłkach rodzinnych, która wyższe świadczenia przyznawała rodzinom niepełnym. W kolejnych latach liczba orzekanych prawomocnie rozwodów zmniejszyła się i od 2009 r. ustabilizowała się na poziomie ok. 2 tys. rozwodów rocznie.

Biorąc pod uwagę czas trwania małżeństwa wynika, że decyzje o rozpadzie związku pojawiają się najczęściej wśród małżeństw z najkrótszym stażem. W 2014 r. prawie co szósty (16,3%) rozwód wystąpił między 2 i 4 rocznicą ślubu oraz między 5 i 9 – 23% rozwodów. W grupach z dłuższym stażem udział rozwodzących się par maleje wraz z wydłużaniem się stażu małżeńskiego, wzrasta dopiero wśród par mających za sobą 30 i więcej lat wspólnego życia (10,4%).

W 2014 r. 58,8% małżeństw w momencie rozwodu wychowywało ponad 1,8 tys. nieletnich dzieci. Połowa (50,2%) dzieci z rozwiedzionych małżeństw była w wieku 7-15 lat, 31,4% dzieci było w wieku 3-6 lat, a odsetek najmłodszych poniżej 3 lat wyniósł 9,8%. Najczęściej (62,1% przypadków) sąd przyznaje prawo do opieki nad dziećmi wyłącznie matce, wyłącznie ojcu w 5,5% przypadków, a w stosunku do 29,7% rozwiedzionych sąd orzeka wspólne wychowywanie dzieci.

Narodowy Spis Powszechny 2011 wykazał, że w województwie lubuskim było 71,2 tys. rodzin niepełnych, co stanowiło 24,0% ogólnej liczby rodzin. Wśród rodzin niepełnych więcej było samotnych matek (20,8%) niż samotnych ojców (3,2%).

Najczęstsze przyczyny rozwodów to niezgodność charakterów (34,5% ogólnej liczby rozwodów), niedochowanie wierności małżeńskiej (11,7%) oraz nadużywanie alkoholu (7,5%).

W 68,9% przypadków powództwo wniosła kobieta. Orzeczenie rozwodu z winy męża nastąpiło w 15,5% wszystkich spraw, z winy żony – 3,4%, a z winy obu stron – 5,6%. Najczęściej jednak wina nie była orzekana – 75,5% wszystkich rozwodów.

Zgony/Umieralność

W 2014 r. w województwie lubuskim zmarło 9,6 tys. osób, tj. o 0,5 tys. (4,9%) mniej niż w 2013 r. Współczynnik zgonów zmniejszył się w ujęciu rocznym z 9,8‰ do 9,4‰. Podobnie kształtuje się on również w miastach i na wsi. W ogólnej liczbie osób zmarłych 53,0% stanowili mężczyźni (podobnie jak przed rokiem).

Zgony według płci i wieku zmarłych

LATA WIEK ZMARŁYCH	Ogółem	Mężczyźni	Kobiety	Miasta			Wieś		
				ogółem	mężczyźni	kobiety	ogółem	mężczyźni	kobiety
W liczbach bezwzględnych									
OGÓŁEM 2013	10046	5301	4745	6362	3338	3024	3684	1963	1721
2014	9553	5024	4529	6061	3150	2911	3492	1874	1618
0-4 lata	46	24	22	26	13	13	20	11	9
5-9	5	3	2	2	1	1	3	2	1
10-14	6	3	3	2	2	-	4	1	3
15-19	27	21	6	7	6	1	20	15	5
20-24	45	35	10	28	21	7	17	14	3
25-29	70	56	14	42	36	6	28	20	8
30-34	91	71	20	47	35	12	44	36	8
35-39	107	79	28	63	45	18	44	34	10
40-44	126	85	41	71	49	22	55	36	19
45-49	197	138	59	118	83	35	79	55	24
50-54	430	299	131	248	171	77	182	128	54
55-59	802	575	227	476	336	140	326	239	87
60-64	1069	710	359	717	460	257	352	250	102
65-69	995	621	374	664	403	261	331	218	113
70-74	836	478	358	556	313	243	280	165	115
75-79	1188	612	576	777	392	385	411	220	191
80-84	1408	582	826	899	384	515	509	198	311
85 lat i więcej	2105	632	1473	1318	400	918	787	232	555
Na 1000 ludności									
OGÓŁEM 2013	9,83	10,65	9,05	9,84	10,78	8,98	9,80	10,42	9,18
2014	9,36	10,11	8,65	9,40	10,21	8,66	9,28	9,94	8,62

Od kilku lat natężenie zgonów w województwie lubuskim waha się nieznacznie (za wyjątkiem roku 2013), co może oznaczać stabilizację poziomu umieralności.

Najwyższy współczynnik zgonów odnotowano w powiecie sulęcińskim (10,8‰), a najniższy w powiecie gorzowskim (8,6‰) i zielonogórskim oraz w miastach na prawach powiatu Gorzowie Wlkp. i Zielonej Górze (po 8,7%).

Głównymi przyczynami zgonów w województwie są choroby układu krążenia i choroby nowotworowe. Stanowią one 69,2% wszystkich zgonów. Trzecią grupą przyczyn są urazy i zatrucia (5,8% wszystkich zgonów). W 2013 r. wskaźnik śmiertelności z powodu chorób układu krążenia, w przeliczeniu na 100 tys. ludności, wyniósł 429 (w kraju – 461), chorób nowotworowych – 251 (w kraju – 257). Wśród kobiet śmiertelność w wyniku chorób układu krążenia jest zdecydowanie wyższa, w 2013 r. odsetek wynosił 46,9% ogółu zgonów kobiet; wśród mężczyzn – 40,7%. W przypadku zgonów spowodowanych chorobami nowotworowymi różnicowanie śmiertelności według płci jest mniejsze; wśród kobiet 24,8% wszystkich zgonów, a wśród mężczyzn – 26,2%.

W 2014 r. zarejestrowano 37 zgonów niemowląt (dzieci w wieku poniżej 1 roku życia), tj. o 18 mniej niż przed rokiem. Współczynnik wyrażający liczbę zgonów niemowląt na 1000 urodzeń żywych znacząco zmalał, w ujęciu rocznym o 1,8 punktu do 3,8‰. Był to najniższy poziom umieralności niemowląt zarejestrowany od połowy lat 90-tych XX w.

Z ogólnej liczby zmarłych niemowląt 64,9% umarło przed ukończeniem pierwszego miesiąca życia (w okresie noworodkowym), w tym 35,1% w okresie pierwszego tygodnia życia. Przyczyną ponad połowy (54,5%) wszystkich zgonów niemowląt w 2013 r. były stany chorobowe powstające w okresie okołoporodowym, czyli w trakcie trwania ciąży matki i w okresie pierwszych 6 dni życia noworodka. Kolejne 34,5% zgonów stanowiły wady rozwojowe wrodzone, a 3,6% zgonów spowodowały urazy.

Współczynnik umieralności okołoporodowej (urodzenia martwe i zgony niemowląt w wieku 0-6 dni na 1000 urodzeń żywych i martwych) w ujęciu rocznym zmalał o 2,5 punktu i w 2014 r. wyniósł 4,8‰.

Przyrost naturalny

W 2014 r. w województwie lubuskim odnotowano dodatni przyrost naturalny: liczba urodzeń żywych była większa od liczby zgonów o 163. Współczynnik przyrostu naturalnego wyniósł 0,2‰ (osiągając najwyższy poziom 1,8‰ w 2008 r., natomiast najniższy przed rokiem, kiedy jego wartość była ujemna i wyniosła minus 0,3‰).

Od dwóch lat przyrost naturalny przyjmuje niskie wartości. Dzieje się tak za sprawą spadającej liczby urodzeń. Z drugiej strony pogłębia się ujemne saldo migracji na pobyt stały, co prowadzi do ubytku rzeczywistego ludności.

Najwyższy współczynnik przyrostu naturalnego notowano w powiecie zielonogórskim (1,7‰) i wschowskim (1,6‰), najniższy, podobnie jak przed rokiem, w powiecie żagańskim (minus 2,0‰).

Trwanie życia

Obserwowana od początku lat 90-tych poprawa sytuacji w zakresie umieralności korzystnie wpływa na długość trwania życia Lubuszan. Utrzymuje się znaczna różnica między długością życia mężczyzn i kobiet, która jednak stopniowo się zmniejsza.

Przewiduje się, że przy niezmiennych warunkach wymierania populacji – zgodnych z obserwowanymi w 2014 r. – urodzeni w 2014 r. chłopcy osiągną średnio wiek 73,3 lat, dziewczynki – 80,8 lat. Oznacza to, że w porównaniu z początkiem wieku trwanie życia wydłużyło się o 4 lata dla mężczyzn oraz o ponad 3,4 lat dla kobiet (w 2000 r. mężczyźni żyli przeciętnie 69,2 lat, kobiety – 77,4 lat).

W 2014 r. trwanie życia zarówno mężczyzn, jak i kobiet zamieszkałych w miastach było dłuższe niż mieszkańców wsi. W miastach mężczyźni żyli przeciętnie o prawie 2 lata dłużej niż na wsi, kobiety – o ponad rok.

W województwie występuje zjawisko wysokiej nadumieralności mężczyzn, ponad poziom umieralności kobiet. Różnica pomiędzy trwaniem życia mężczyzn i kobiet stopniowo maleje, w 2014 r. wyniosła 7,5 lat, co oznacza spadek o 0,7 roku w stosunku do 2000 r. (8,2 lat). Zjawisko wysokiej nadumieralności mężczyzn obserwowane jest we wszystkich grupach wieku i różnica ta zwiększa się wraz z wiekiem.

Wyraźny postęp w wydłużaniu się przeciętnego trwania życia należy przypisywać szeroko propagowanemu – od początku lat 90-tych – prowadzeniu zdrowego stylu życia. Wyniki badań stanu zdrowia ludności pokazują, że mieszkańcy województwa lepiej się odżywiają, rośnie wśród nich odsetek osób uprawiających sport i wykonujących badania profilaktyczne (zwłaszcza wśród kobiet), spada odsetek osób palących tytoń (głównie mężczyzn). Te korzystne zmiany w stylu życia mieszkańców województwa lubuskiego wpływają na wzrost przeciętnego trwania życia.

Przeciętne trwanie życia

WYSZCZEGÓLNIENIE	Przeciętna liczba lat dalszego trwania życia dla osób w wieku lat					
	0	15	30	45	60	
Mężczyźni						
OGÓŁEM	2000	69,20	55,16	40,69	27,39	16,04
	2013	72,21	57,72	43,50	29,73	18,03
	2014	73,27	58,68	44,49	30,57	18,76
Miasta.....		73,89	59,27	44,98	30,98	19,08
Wieś		72,18	57,65	43,57	29,78	18,10
Kobiety						
OGÓŁEM	2000	77,43	63,19	48,45	34,15	21,23
	2013	80,11	65,75	50,96	36,55	23,34
	2014	80,78	66,22	51,49	36,98	23,61
Miasta.....		81,21	66,60	51,80	37,24	23,76
Wieś		79,94	65,46	50,82	36,38	23,21

MIGRACJE

Województwo lubuskie od lat cechuje deficyt migracyjny, tzn. więcej osób wyjeżdża z województwa niż do niego przyjeżdża. W 2014 r. w wyniku migracji stałych liczba ludności w województwie zmniejszyła się o 1,3 tys. (przed rokiem o 1,4 tys.), z tego w miastach ubyło 1,5 tys. osób, a na wsi liczba ludności zwiększyła się o 0,2 tys. Współczynnik salda migracji wewnętrznych i zagranicznych na pobyt stały wyniósł minus 1,3‰.

Największy ubytek liczby ludności w wyniku ruchów migracyjnych odnotowano w 2006 r. – zmniejszyła się ona wówczas o 1,6 tys. osób, w wyniku zwiększonej emigracji na pobyt stały. W kolejnych latach liczba wyjazdów za granicę spadła, by ponownie wzrosnąć w 2011 r. Od 2013 r. liczba wymeldowań z pobytu stałego w województwie w związku z wyjazdem na stałe za granicę utrzymuje się na relatywnie wyższym poziomie – 1,1 tys. osób rocznie, przy liczbie imigracji wynoszącej ok. 0,5 tys. W 2014 r. – w przeliczeniu na 1000 ludności – saldo migracji zagranicznych wyniosło minus 0,6.

Kierunki emigracji są niezmiennie od lat. Najwięcej osób wyjeżdża do Niemiec (50,6% w 2014 r.) i do Wielkiej Brytanii (23,6%).

Migracje ludności na pobyt stały

WYSZCZEGÓLNIENIE	Napływ				Odpływ				Saldo migracji		
	ogółem	męż- czyźni	kobiety	z liczby ogółem z zagra- nicy	ogółem	męż- czyźni	kobiety	z liczby ogółem za gran- nicę	ogółem	w tym zagra- nicznej	
OGÓŁEM	2013	13659	6560	7099	493	15037	7078	7959	1128	-1378	-635
	2014	12647	6067	6580	430	13970	6572	7398	1093	-1323	-663
2013 = 100		92,6	92,5	92,7	87,2	92,9	92,9	93,0	96,9	x	x

W przekroju terytorialnym, w wyniku migracji na pobyt stały, największy ubytek ludności (w przeliczeniu na 1000 mieszkańców) wystąpił w powiecie krośnieńskim (minus 5,2), natomiast największy przyrost ludności odnotowano w Zielonej Górze (4,4) i w powiecie gorzowskim (3,8).

W 2014 r. w województwie zameldowało się na pobyt stały 12,6 tys. osób, w tym 0,4 tys. przybyło z zagranicy. Liczba osób osiedlających się na stałe była niższa o 1,0 tys. w porównaniu z 2013 r. Wśród ludności napływowej przeważały kobiety (52,0%) oraz osoby osiedlające się w miastach (54,0%). Z pobytu stałego w tym czasie wymeldowało się 14,0 tys. osób, tj. o 1,1 tys. mniej niż przed rokiem, w tym 1,1 tys. wyjechało za granicę. Z obszaru województwa częściej wymeldowywały się kobiety (53,0%) oraz mieszkańcy miast (59,6%).

Wśród ludności przemieszczającej się wewnątrz województwa i kraju od lat najliczniejszą grupę stanowią osoby w wieku 25 – 29 lat (napływ – 2,0 tys., odpływ – 2,3 tys. osób) oraz 30 – 34 lata (napływ – 1,8 tys., odpływ – 1,9 tys. osób). Liczną grupę migrujących stanowią również osoby w wieku 20 – 24 lata (napływ – 0,9 tys., odpływ – 1,0 tys. osób). Zmiana miejsca zamieszkania w tej grupie wieku wiąże się zwykle z zakładaniem rodziny, rozpoczęciem nauki lub pracy. Zjawisko migracji dotyczy często całych rodzin, stąd też stosunkowo liczną grupę stanowią dzieci w wieku 0-9 lat (17,9%).

W 2014 r. największą wymianę migracyjną województwo lubuskie zrealizowało z województwami: wielkopolskim, mazowieckim oraz z dolnośląskim. Największa liczba osób (ponad 1 tys.), podobnie jak przed rokiem, wyjechała na stałe do województwa wielkopolskiego.

Bibliografia.

1. *Dojazdy do pracy*, NSP 2011, GUS Warszawa 2014.
2. J. Józwiak, *Demograficzne uwarunkowania rynku pracy w Polsce*, [w]: Zeszyty demograficzne, część 1: *Rynek pracy wobec zmian demograficznych*, red. M. Kielkowska, Instytut Obywatelski, Warszawa 2013.
3. I. Kotowska, J. Józwiak, *Nowa demografia Europy a rodzina*, Roczniki Kolegium Analiz Ekonomicznych SGH, Zeszyt Nr 28, Warszawa 2012.
4. *Ludność w województwie lubuskim. Stan i struktura demograficzno-społeczna*. NSP 2011, US Zielona Góra 2013.
5. *Prognoza ludności na lata 2014-2050*, GUS, Warszawa 2014.
6. P. Szukalski, *Charakterystyka związków kohabitacyjnych we współczesnej Polsce*, Wiadomości statystyczne Nr 8, GUS, Warszawa 2014.

LUDNOŚĆ WEDŁUG PŁCI I GRUP WIEKU W 2014 R.

Stan w dniu 31 XII

POPULATION BY SEX AND AGE GROUPS IN 2014

As of 31 Dec.

MEŹCZYŹNI
MALES

KOBIETY
FEMALES

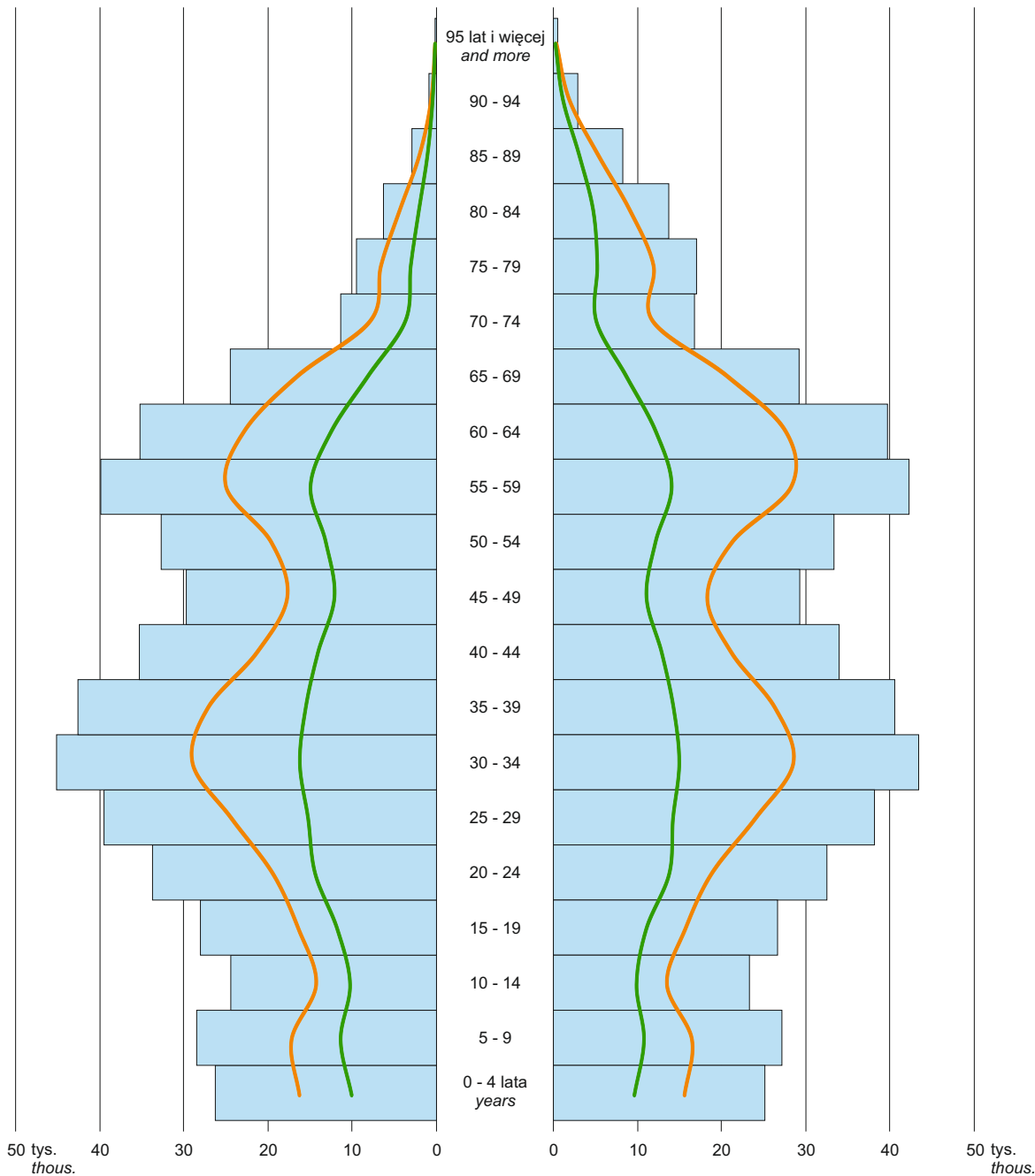

ogółem total

miasta urban areas

wieś rural areas

PROGNOZA LUDNOŚCI WEDŁUG PŁCI I GRUP WIEKU
POPULATION PROJECTION BY SEX AND AGE GROUPS

2014 ^a

2050

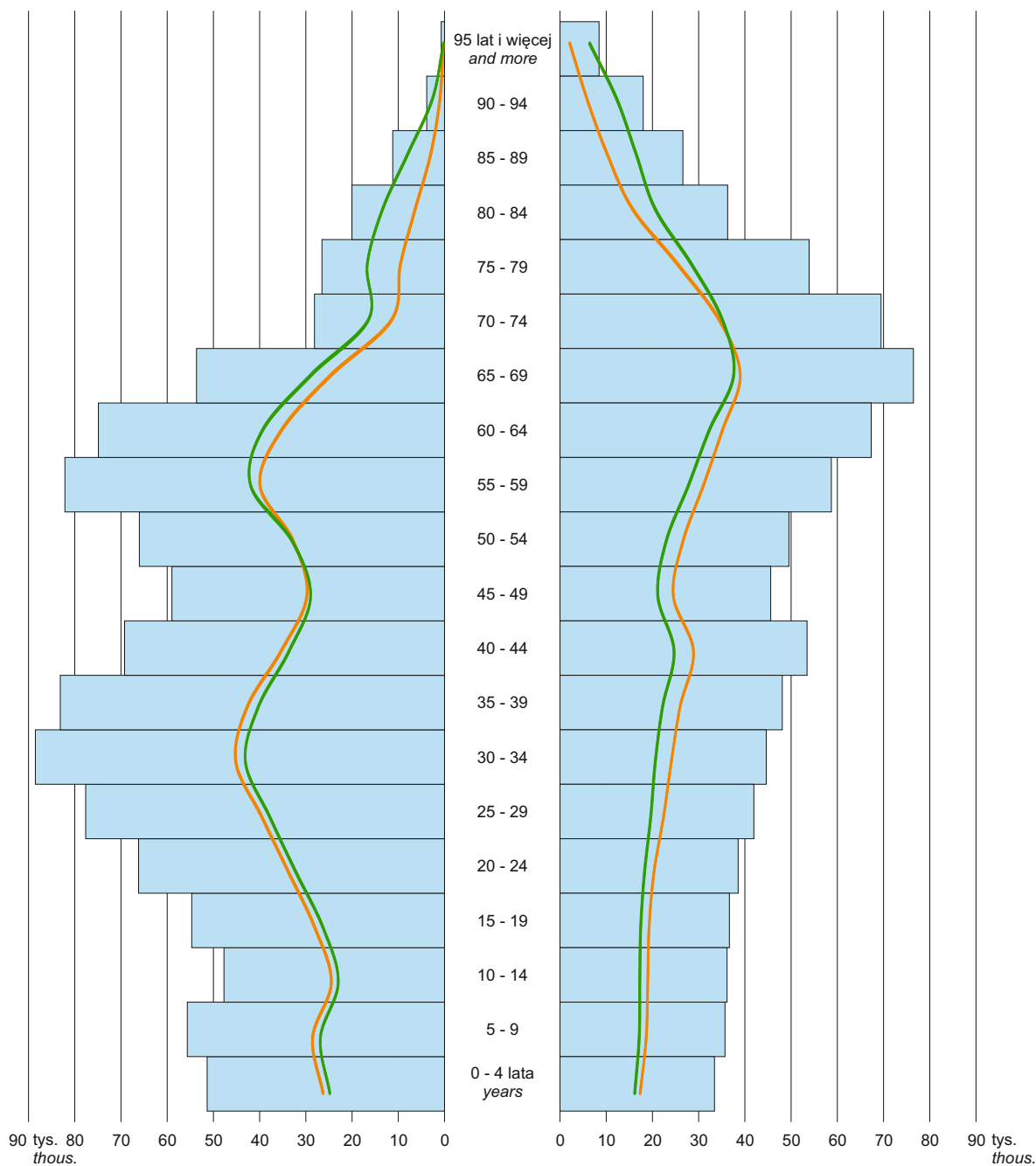

ogółem total
 mężczyźni males
 kobiety females

^a Dane rzeczywiste.
a Real data.

PRZECIĘTNE TRWANIE ŻYCIA LIFE EXPECTANCY

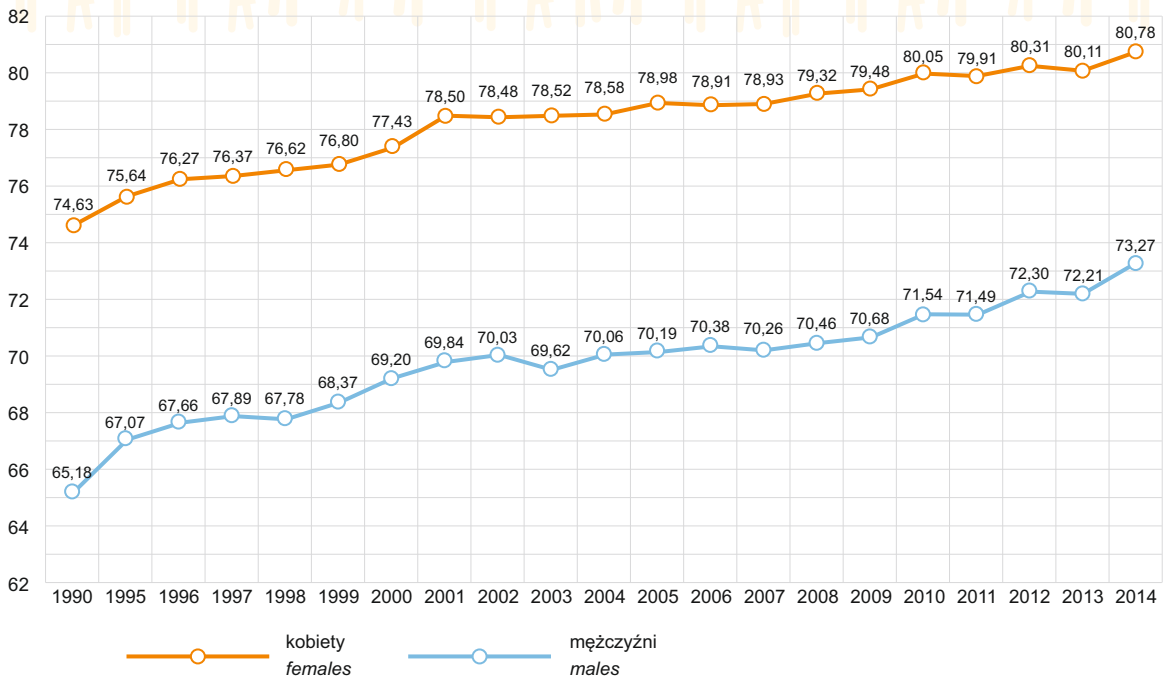

RUCH NATURALNY LUDNOŚCI VITAL STATISTICS

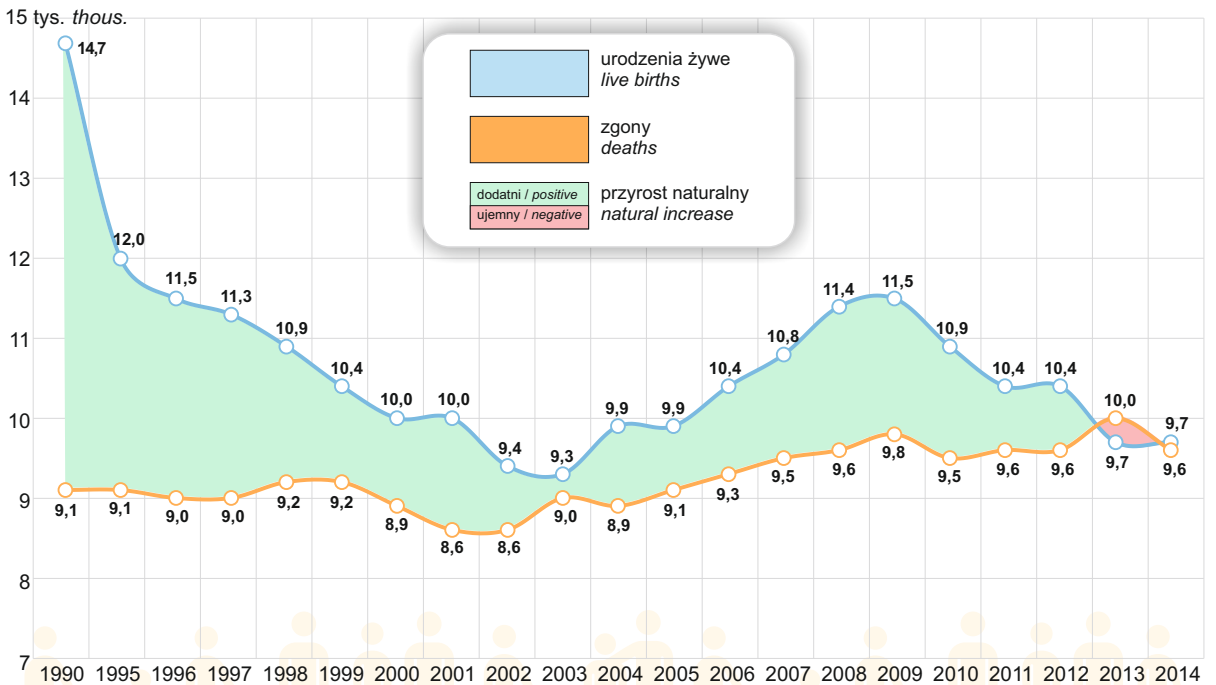

MAŁŻEŃSTWA WEDŁUG WIEKU NOWOŻEŃCÓW W 2014 R. MARRIAGES BY AGES OF BRIDEGROOMS IN 2014

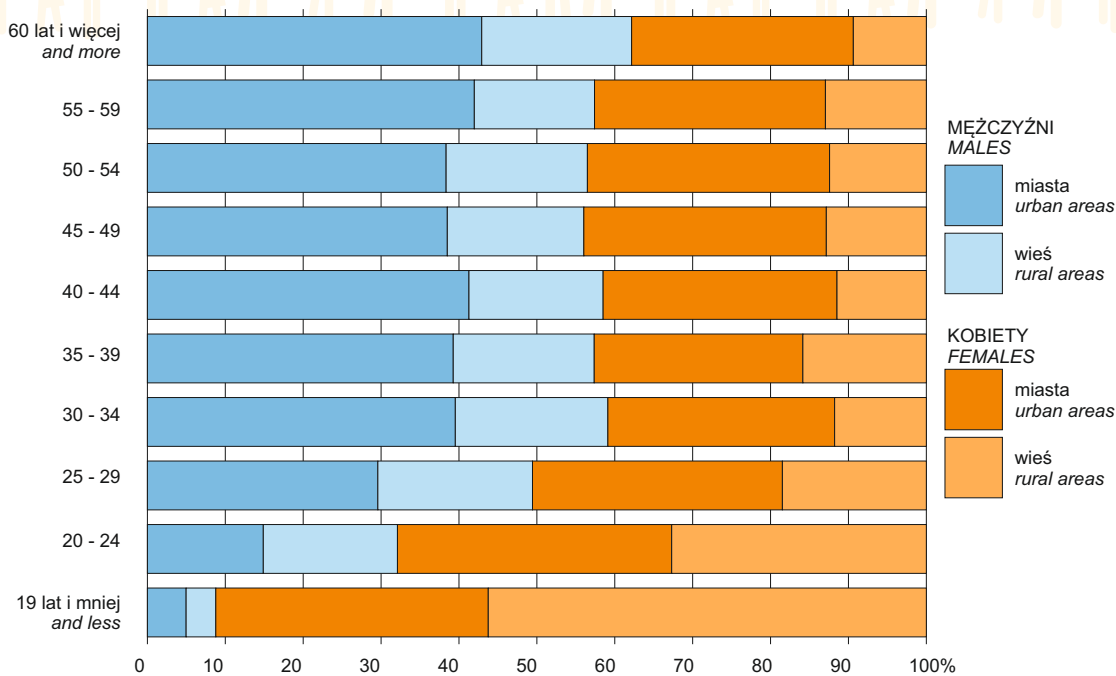

MAŁŻEŃSTWA, ROZWODY I SEPARACJE MARRIAGES, DIVORCES AND SEPARATIONS

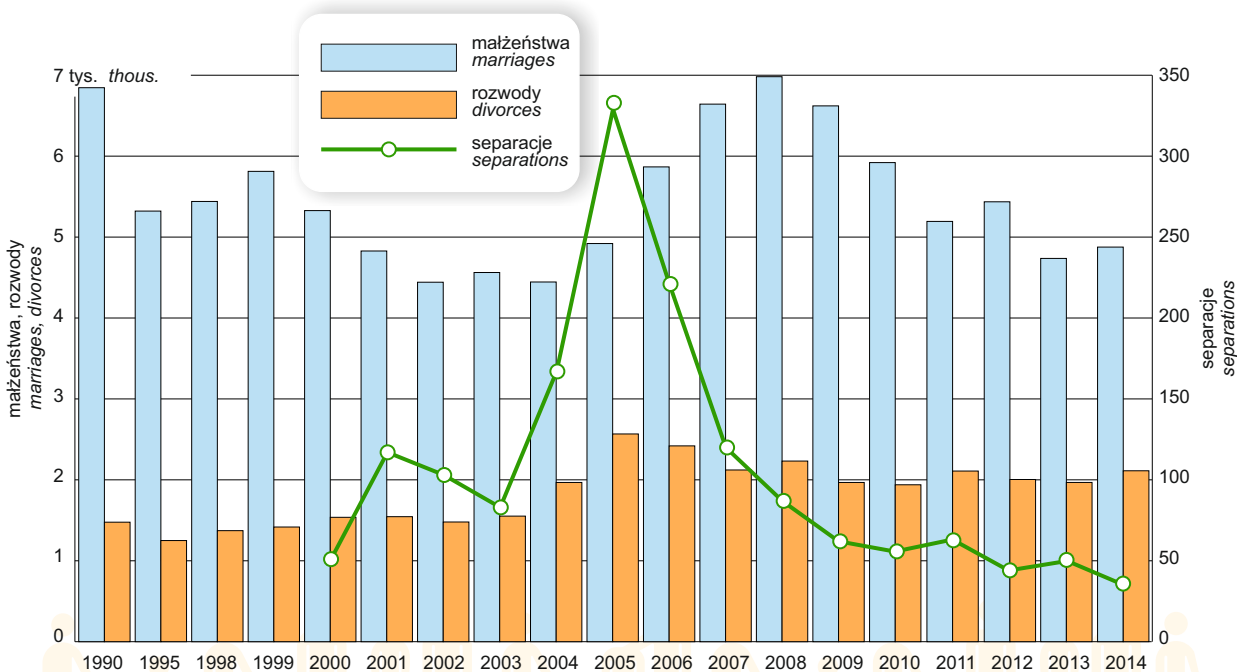

**ROZWOZY ORZECZONE PRAWOMOCNIE
WEDŁUG LICZBY MAŁOLETNICH^a DZIECI W 2014 R.
DIVORCES BY NUMBER OF UNDERAGE CHILDREN^a IN 2014**

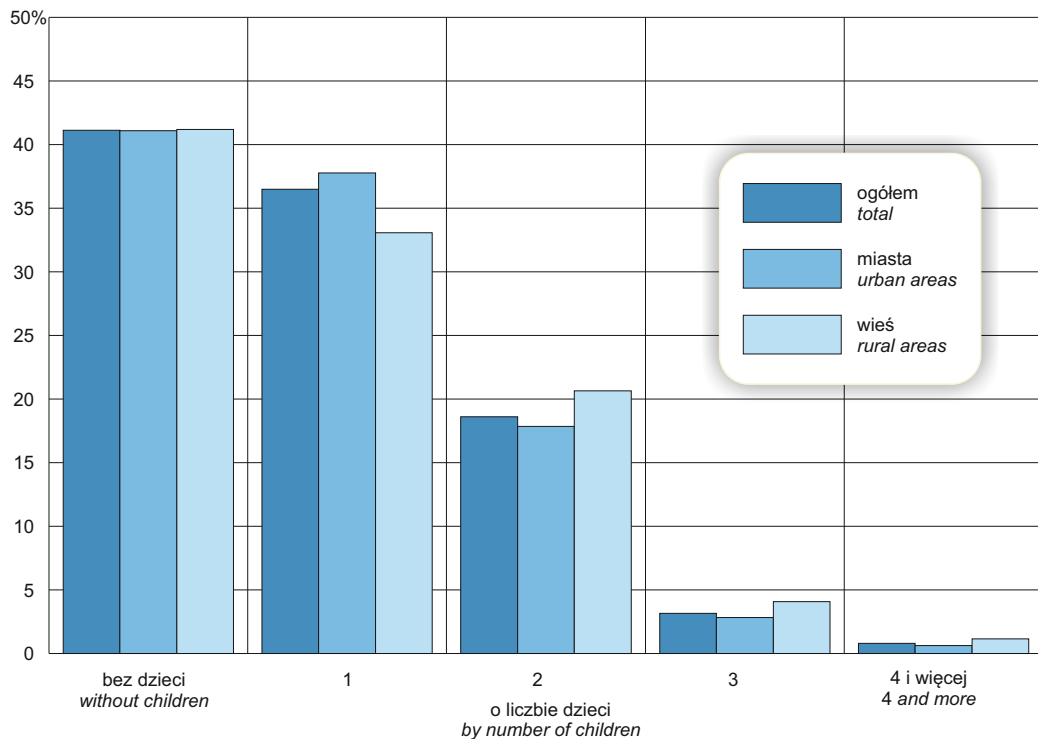

^a Poniżej 18 lat.
^a Under 18 years.

**URODZENIA WEDŁUG WIEKU I STATUSU MATRYMONIALNEGO MATKI W 2014 R.
BIRTHS BY AGE AND MATRIMONIAL STATUS OF MOTHER IN 2014**

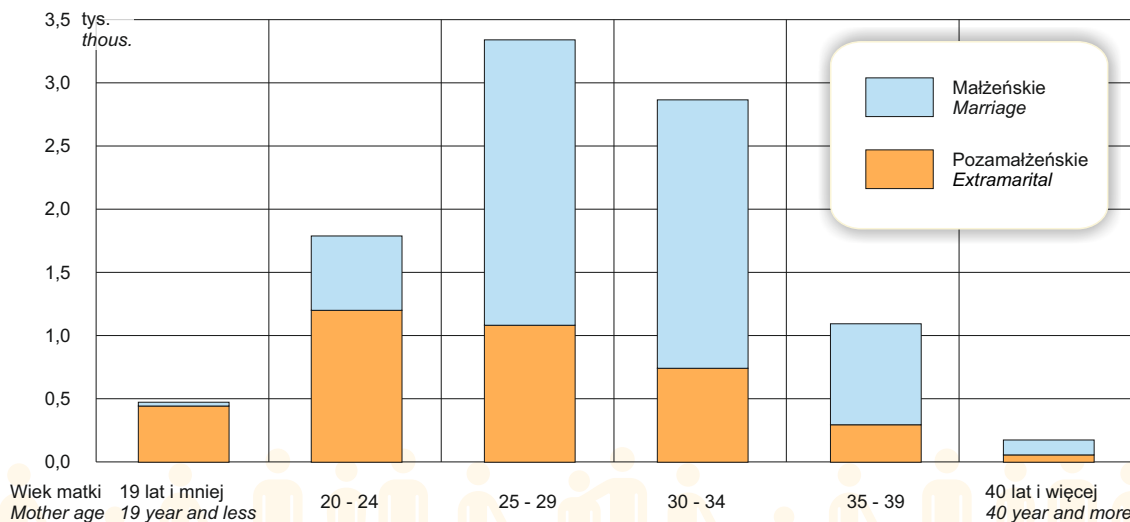

STRUKTURA ZGONÓW WEDŁUG PRZYCZYŃ ORAZ PŁCI W 2013 R.
DEATHS STRUCTURE BY CAUSES AND SEX IN 2013

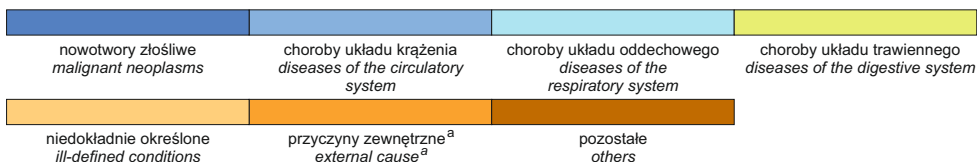
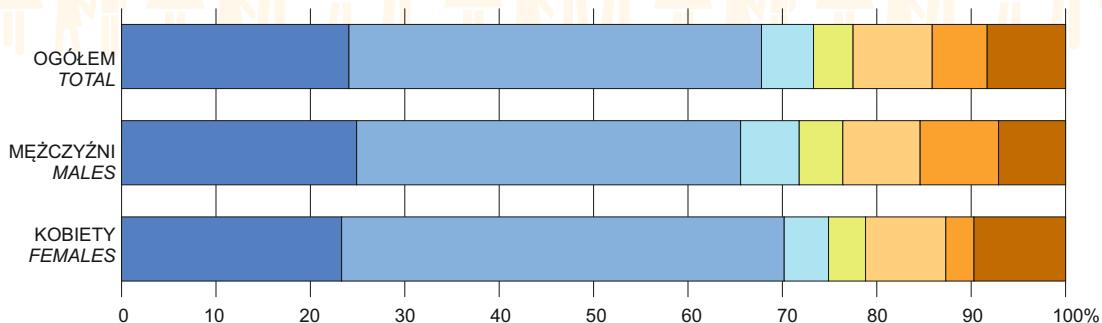

^a W tym wypadki komunikacyjne i samobójstwa.
^a Of which road traffic accidents and suicides.

**MIGRACJE WEWNĄTRZWOJEWÓDZKIE I MIĘDZYWOJEWÓDZKIE
 NA POBYT STAŁY WEDŁUG KIERUNKÓW W 2014 R.**
**INTRA- AND INTERVOIVODSHIP MIGRATION OF POPULATION
 FOR PERMANENT RESIDENCE TO DIRECTIONS IN 2014**

Migracje wewnątrzwojewódzkie
 w tys. osób
 Intra-voivodship migration
 in thous. persons

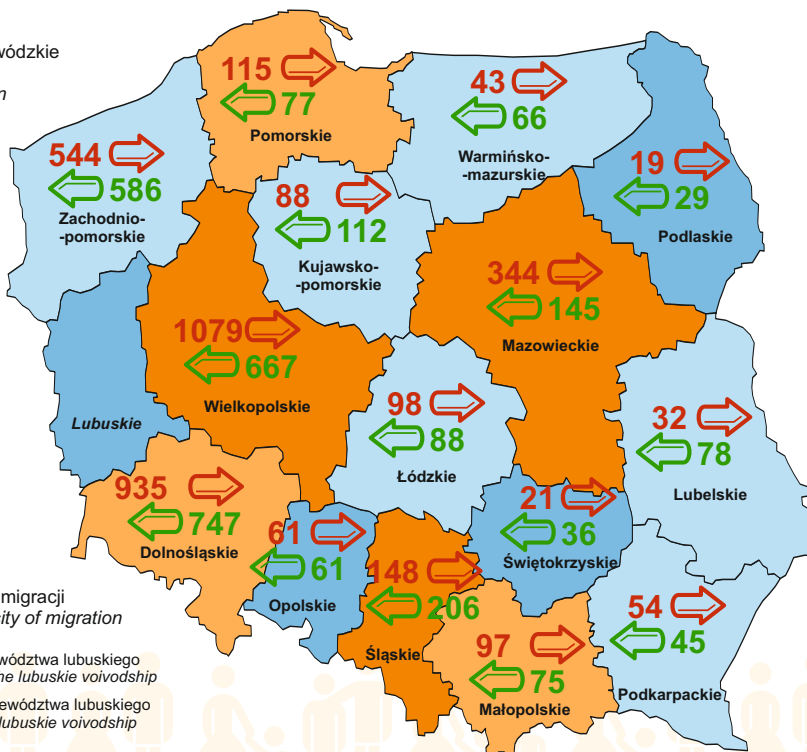
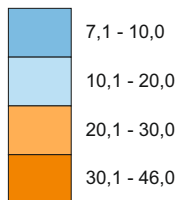

Kierunek i natężenie migracji
 Directions and intensity of migration

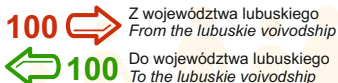



SALDO MIGRACJI STAŁEJ NA 1000 LUDNOŚCI W 2014 R.

NET MIGRATION FOR PERMANENT RESIDENCE PER 1000 POPULATION IN 2014



Saldo migracji na 1000 ludności
Net migration per 1000 population



-5,50

-4,00

-2,00

0,00

4,50

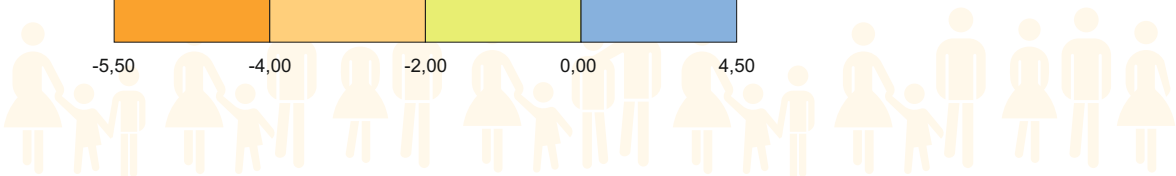

GĘSTOŚĆ ZALUDNIENIA WEDŁUG GMIN W 2014 R.

Stan w dniu 31 XII

DENSITY OF POPULATION BY GMINAS IN 2014

As of 31 Dec.

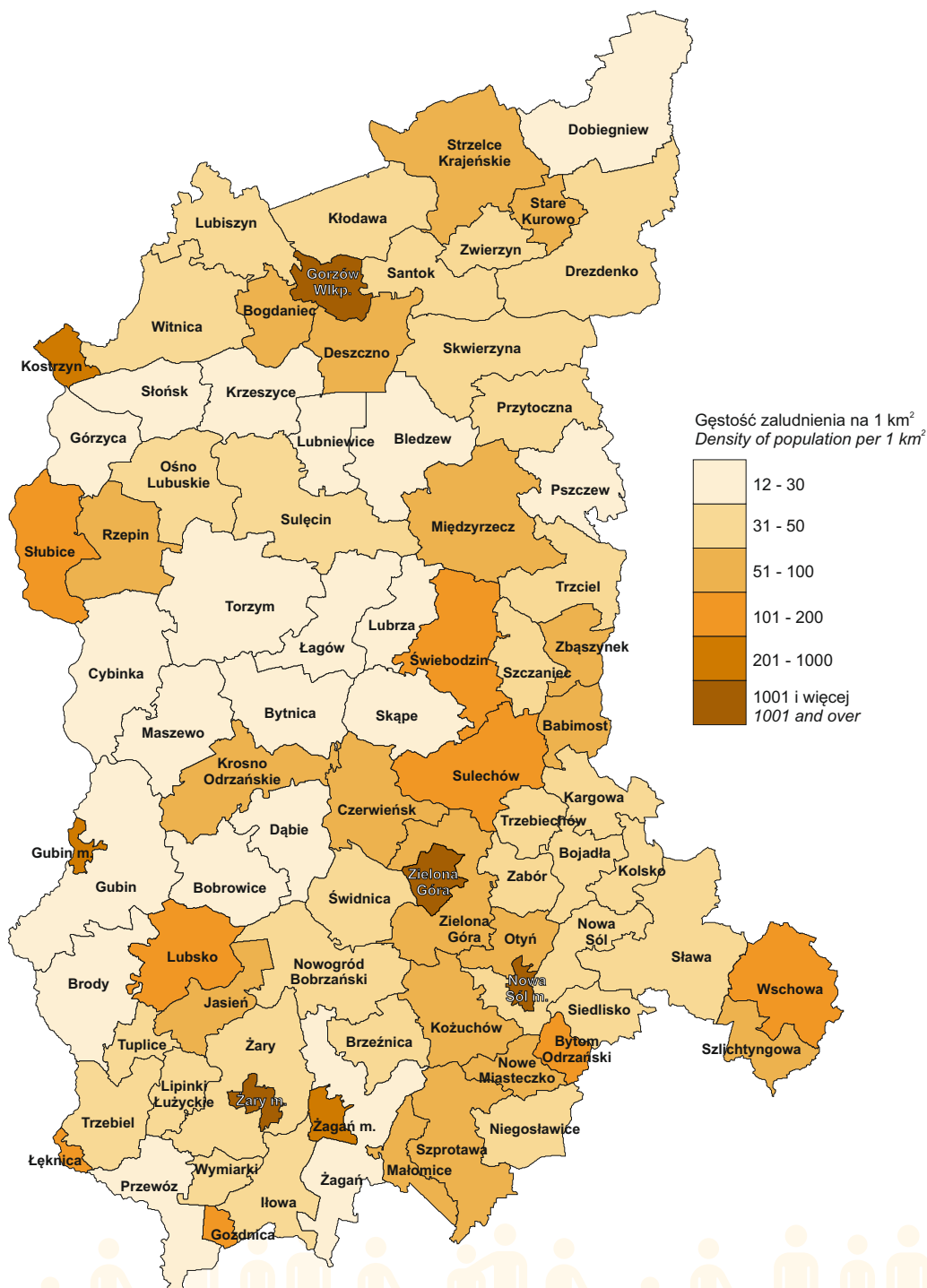



CZĘŚĆ TABELARYCZNA



Tablice przeglądowe

Review tables

TABL. I. Podstawowe dane demograficzne

Basic data on population size

Lp. No.	WYSZCZEGÓLNIENIE	2000	2004	2005	2006	2007	2008
1	Ludność ogółem^a (w dniu 31 XII).....	1008472	1009168	1009198	1008520	1008481	1008962
2	Przyrost roczny	382	30	-678	-39	481
3	w %.....	.	0,04	0,00	-0,07	0,00	0,05
4	Z liczby ogółem - mężczyźni	490259	489719	489688	489148	488954	488975
5	Ludność miejska	652041	648212	647054	645551	643941	643056
6	w %.....	64,7	64,2	64,1	64,0	63,9	63,7
	Ludność w wieku - w %						
7	przedprodukcyjnym (0-17 lat)	25,5	21,7	21,1	20,5	20,1	19,7
8	produkcyjnym (18-59/64 lata)	61,5	64,8	65,4	65,7	65,8	65,9
9	poprodukcyjnym (60/65 lat i więcej).....	13,1	13,5	13,5	13,8	14,1	14,5
	Z liczby ludności ogółem:						
10	dzieci (0-14 lat).....	198624	172036	166967	162663	159666	157774
11	osoby w wieku 65 lat i więcej	109518	116675	117815	118628	119025	119006
12	Mediana wieku	34,2	35,5	35,8	36,1	36,4	36,8
13	mężczyźni.....	32,3	33,5	33,8	34,2	34,6	34,9
14	kobiety	36,0	37,6	37,9	38,1	38,4	38,7
	Przeciętne dalsze trwanie życia						
15	mężczyźni.....	69,2	70,1	70,2	70,4	70,3	70,5
16	kobiety	77,4	78,6	79,0	78,9	78,9	79,3
17	Małżeństwa	5327	4445	4920	5867	6643	6982
18	na 1000 ludności	5,3	4,4	4,9	5,8	6,6	6,9
19	Rozwody	1537	1968	2567	2420	2122	2232
20	na 1000 ludności	1,5	2,0	2,5	2,4	2,1	2,2
21	Separacje	51	167	329	221	120	87
22	Urodzenia żywe	10012	9857	9915	10423	10796	11351
23	na 1000 ludności	9,9	9,8	9,8	10,3	10,7	11,2
24	Dzietność kobiet	1,29	1,25	1,24	1,30	1,33	1,40
25	Mediana wieku matki	25,4	26,5	26,8	27,0	27,2	27,5
26	Zgony ogółem	8894	8925	9135	9275	9452	9572
27	na 1000 ludności.....	8,8	8,8	9,1	9,2	9,4	9,5
	według przyczyn w %:						
28	choroby układu krążenia	43,5	40,7	41,6	44,3	42,8	42,3
29	nowotwory złośliwe.....	23,6	25,4	25,8	23,3	24,6	25,2
30	urazy i zatrucia	7,6	7,1	6,9	6,9	7,3	6,7
31	w tym samobójstwa	1,8	1,7	1,6	1,9	1,9	1,8
32	przyczyny niedokładnie określone	7,2	8,1	6,9	7,9	8,8	9,3
33	Zgony niemowląt	86	82	61	68	65	61
34	na 1000 urodzeń żywych	8,6	8,3	6,2	6,5	6,0	5,4
35	Przyrost naturalny	1118	932	780	1148	1344	1779
36	na 1000 ludności.....	1,1	0,9	0,8	1,1	1,3	1,8
	Migracje zagraniczne na pobyt stały						
37	imigracja	335	403	391	430	490	520
38	emigracja.....	474	426	602	1497	1226	983
39	saldo	-139	-23	-211	-1067	-736	-463
	Migracje wewnętrzne na pobyt stały						
40	imigracja	11550	13313	12937	14491	15429	13005
41	emigracja.....	11990	13683	13372	15018	15908	13224
42	saldo	-440	-370	-435	-527	-479	-219

^a Dane o liczbie i strukturze ludności od 2010 r. zostały zbilansowane przy przyjęciu za bazę wyjściową
^a The data on the number and structure of population since 2010 have been compiled on the basis of the

2009	2010	2011	2012	2013	2014	SPECIFICATION	Lp. No.
1010047	1023215	1023158	1023317	1021470	1020307	Total population* (as of Dec. 31)	1
1085	977	-57	159	-1847	-1163	Annual growth	2
0,11	0,10	-0,01	0,02	-0,18	-0,11	in %	3
489461	498374	498337	498430	497340	496666	Of total number - males	4
642494	649781	648692	647594	644970	643742	Urban population	5
63,6	63,5	63,4	63,3	63,1	63,1	in %	6
						Age population - in %	
19,4	19,1	18,9	18,6	18,4	18,3	pre-working (0-17 years)	7
65,8	65,8	65,4	65,0	64,4	63,7	working (18-59/64 years)	8
14,8	15,1	15,7	16,4	17,2	18,0	post-working (60/65 years and more)	9
						Of total population number:	
156606	158044	1569s59	156318	155408	154752	children (0-14 years)	10
118993	119975	124313	129968	136502	143574	persons aged 65 and more	11
37,1	37,4	37,8	38,2	38,6	39,0	Median age	12
35,2	35,8	36,3	36,7	37,1	37,6	males	13
38,9	39,2	39,5	39,9	40,3	40,7	females	14
						Life expectancy at birth	
70,7	71,5	71,5	72,3	72,2	73,3	males	15
79,5	80,1	79,9	80,3	80,1	80,8	females	16
6621	5926	5203	5435	4742	4875	Marriages	17
6,6	5,8	5,1	5,3	4,6	4,8	per 1000 of population	18
1968	1937	2103	2006	1960	2116	Divorces	19
1,9	1,9	2,1	2,0	1,9	2,1	per 1000 of population	20
62	56	64	44	50	35	Legal separations	21
11499	10939	10421	10367	9737	9716	Live births	22
11,4	10,7	10,2	10,1	9,5	9,5	per 1000 of population	23
1,42	1,35	1,30	1,31	1,25	1,27	Total fertility rate	24
27,8	28,0	28,3	28,5	28,8	29,0	Median age of mother	25
9780	9488	9648	9607	10046	9553	Total deaths	26
9,7	9,3	9,4	9,4	9,8	9,4	per 1000 of population	27
						by causes in %:	
46,2	45,2	43,0	43,1	43,6	.	circulatory system diseases	28
24,0	24,9	25,7	26,1	24,1	.	malignant neoplasms	29
6,0	6,5	6,6	6,3	5,8	.	injures and poisoning	30
2,2	2,4	2,4	1,9	2,3	.	of which suicides	31
7,8	7,9	8,7	8,8	8,4	.	ill-defined conditions	32
72	59	58	62	55	37	Infant deaths	33
6,3	5,4	5,6	6,0	5,6	3,8	per 1000 of live births	34
1719	1451	773	760	-309	163	Natural increase	35
1,7	1,4	0,8	0,7	-0,3	0,2	per 1000 of population	36
						International migration for permanent residence	
561	557	528	547	493	430	immigration	37
584	557	693	728	1128	1093	emigration	38
-23	-	-165	-181	-635	-663	net migration	39
						Internal migration for permanent residence	
12602	12781	12625	12448	13166	12217	immigration	40
13052	13255	13290	12889	13909	12877	emigration	41
-450	-474	-665	-441	-743	-660	net migration	42

wyników NSP 2011.

Population and Housing Census 2011.

TABL. II. Ruch naturalny oraz migracje ludności według województw w 2014 r.
Vital statistics and migrations by voivodships in 2014

Lp. No.	WOJEWÓDZTWA VOIVODSHIPS	Mażeń- stwa <i>Marria- ges</i>	Roz- wody <i>Divor- ces</i>	Urodze- nia żywe <i>Live births</i>	Zgony <i>Deaths</i>		Przyrost natu- ralny <i>Natural increase</i>	Migracje wewnętrzne <i>Internal migration</i>		
					ogółem <i>total</i>	w tym nie- mowląt <i>of which infant</i>		napływ <i>inflow</i>	odpływ <i>outflow</i>	saldo <i>net</i>
1	P O L S K A^a POLAND^a.....	188488	65761	375160	376467	1583	-1307	407604	407604	x
2	Dolnośląskie	13599	5786	27174	29910	124	-2736	35287	32861	2426
3	Kujawsko-pomorskie	10294	4303	20031	20028	93	3	21829	23567	-1738
4	Lubelskie.....	10911	3175	19828	22107	83	-2279	19806	24931	-5125
5	Lubuskie.....	4875	2116	9716	9553	37	163	12217	12877	-660
6	Łódzkie	11405	4396	22704	29727	99	-7023	21591	23292	-1701
7	Małopolskie.....	17361	4404	34419	29611	109	4808	31390	27818	3572
8	Mazowieckie	24924	9761	57139	53494	214	3645	67952	54811	13141
9	Opolskie.....	4822	1676	8593	9808	40	-1215	9862	10553	-691
10	Podkarpackie.....	11287	2322	19953	18361	99	1592	18298	20239	-1941
11	Podlaskie	6135	1905	11029	11850	50	-821	11294	13206	-1912
12	Pomorskie.....	11461	3211	24610	20126	82	4484	29244	26185	3059
13	Śląskie	22765	8230	42720	47831	210	-5111	41781	45414	-3633
14	Świętokrzyskie.....	6051	1913	10756	13627	33	-2871	9846	12310	-2464
15	Warmińsko-mazurskie	6978	2690	13958	13098	67	860	15947	18741	-2794
16	Wielkopolskie.....	17437	5892	37000	31057	160	5943	41292	39911	1381
17	Zachodniopomorskie	8183	3342	15530	16279	83	-749	19968	20888	-920
18	M I A S T A Urban areas.....	110030	48489	217699	229697	885	-11998	217838	246790	-28952
19	Dolnośląskie	9348	4622	18333	21376	87	-3043	20104	21942	-1838
20	Kujawsko-pomorskie	5910	3037	11170	12667	54	-1497	9990	13042	-3052
21	Lubelskie.....	4841	1999	9029	8777	32	252	8014	12355	-4341
22	Lubuskie.....	3050	1539	5923	6061	20	-138	6473	7533	-1060
23	Łódzkie	7050	3350	13818	19023	53	-5205	10340	14288	-3948
24	Małopolskie.....	7996	2935	15566	15105	47	461	14882	15143	-261
25	Mazowieckie	15341	7676	37130	33664	127	3466	42476	34192	8284
26	Opolskie.....	2420	1133	4344	5022	16	-678	4491	5802	-1311

^a W podziale terytorialnym nie uwzględnia się rozwodów, w których w momencie wniesienia powództwa obie strony
^a Data by a territorial division exclude divorces in which both persons resided abroad at the moment of filing

Migracje zagraniczne <i>International migration</i>			Ogólne saldo mi- gracji <i>Total net migration</i>	Mażeń- stwa <i>Marria- ges</i>	Rozwo- dy <i>Divorces</i>	Urodze- nia żywe <i>Live births</i>	Zgony <i>Deaths</i>	Przyrost naturalny <i>Natural increase</i>	Ogólne saldo mi- gracji <i>Total net migration</i>	Zgony nie- mowląt na 1000 urodzeń żywych <i>Infant deaths per 1000 of live births</i>	Lp. No.
imigracja <i>immigra- tion</i>	emigracja <i>emigra- tion</i>	saldo net									
12330	28080	-15750	-15750	4,9	1,7	9,7	9,8	0,0	-0,4	4,2	1
1246	3116	-1870	556	4,7	2,0	9,3	10,3	-0,9	0,2	4,6	2
427	1527	-1100	-2838	4,9	2,1	9,6	9,6	0,0	-1,4	4,6	3
298	933	-635	-5760	5,1	1,5	9,2	10,3	-1,1	-2,7	4,2	4
430	1093	-663	-1323	4,8	2,1	9,5	9,4	0,2	-1,3	3,8	5
618	962	-344	-2045	4,5	1,8	9,1	11,9	-2,8	-0,8	4,4	6
1531	2156	-625	2947	5,2	1,3	10,2	8,8	1,4	0,9	3,2	7
1321	1354	-33	13108	4,7	1,8	10,7	10,0	0,7	2,5	3,7	8
591	2160	-1569	-2260	4,8	1,7	8,6	9,8	-1,2	-2,3	4,7	9
727	1035	-308	-2249	5,3	1,1	9,4	8,6	0,7	-1,1	5,0	10
305	642	-337	-2249	5,1	1,6	9,2	9,9	-0,7	-1,9	4,5	11
1053	2140	-1087	1972	5,0	1,4	10,7	8,8	2,0	0,9	3,3	12
1616	5147	-3531	-7164	5,0	1,8	9,3	10,4	-1,1	-1,6	4,9	13
346	452	-106	-2570	4,8	1,5	8,5	10,8	-2,3	-2,0	3,1	14
579	1361	-782	-3576	4,8	1,9	9,7	9,1	0,6	-2,5	4,8	15
551	1859	-1308	73	5,0	1,7	10,7	9,0	1,7	0,0	4,3	16
691	2143	-1452	-2372	4,8	1,9	9,0	9,5	-0,4	-1,4	5,3	17
8965	20875	-11910	-40862	4,7	2,1	9,4	9,9	-0,5	-1,8	4,1	18
1013	2427	-1414	-3252	4,6	2,3	9,1	10,6	-1,5	-1,6	4,7	19
322	1281	-959	-4011	4,7	2,4	8,9	10,1	-1,2	-3,2	4,8	20
169	567	-398	-4739	4,9	2,0	9,1	8,8	0,3	-4,8	3,5	21
353	791	-438	-1498	4,7	2,4	9,2	9,4	-0,2	-2,3	3,4	22
494	818	-324	-4272	4,4	2,1	8,7	12,0	-3,3	-2,7	3,8	23
903	1439	-536	-797	4,9	1,8	9,5	9,2	0,3	-0,5	3,0	24
1060	1141	-81	8203	4,5	2,2	10,9	9,8	1,0	2,4	3,4	25
314	1009	-695	-2006	4,6	2,2	8,3	9,6	-1,3	-3,8	3,7	26

zamieszkiwały za granicą — w 2014 r. 639 rozwodów.
petition — 639 divorces in 2014.

TABL. II. Ruch naturalny oraz migracje ludności według województw w 2014 r. (dok.)
Vital statistics and migrations by voivodships in 2014 (cont.)

Lp. No.	WOJEWÓDZTWA VOIVODSHIPS	Mażeń- stwa <i>Marria- ges</i>	Roz- wody <i>Divor- ces</i>	Urodze- nia żywe <i>Live births</i>	Zgony <i>Deaths</i>		Przyrost natu- ralny <i>Natural increase</i>	Migracje wewnętrzne <i>Internal migration</i>		
					ogółem <i>total</i>	w tym nie- mowląt <i>of which infant</i>		napływ <i>inflow</i>	odpływ <i>outflow</i>	saldo <i>net</i>
	MIASTA (dok.) <i>Urban areas (cont.)</i>									
1	Podkarpackie	4574	1416	7803	7089	37	714	7454	9731	-2277
2	Podlaskie	3684	1466	6652	5973	34	679	6211	7493	-1282
3	Pomorskie	7140	2492	14583	14280	49	303	16244	16785	-541
4	Śląskie	17413	7006	32261	37841	163	-5580	29099	36468	-7369
5	Świętokrzyskie	2509	1184	4428	5724	13	-1296	3703	6398	-2695
6	Warmińsko-mazurskie	3961	1900	7584	7734	30	-150	8379	10092	-1713
7	Wielkopolskie	9281	4060	18984	17957	76	1027	18449	22827	-4378
8	Zachodniopomorskie	5512	2675	10091	11404	47	-1313	11529	12699	-1170
9	W I E Ś <i>Rural areas</i>	78458	16633	157461	146770	698	10691	189766	160814	28952
10	Dolnośląskie	4251	1164	8841	8534	37	307	15183	10919	4264
11	Kujawsko-pomorskie	4384	1266	8861	7361	39	1500	11839	10525	1314
12	Lubelskie	6070	1176	10799	13330	51	-2531	11792	12576	-784
13	Lubuskie	1825	577	3793	3492	17	301	5744	5344	400
14	Łódzkie	4355	1046	8886	10704	46	-1818	11251	9004	2247
15	Małopolskie	9365	1469	18853	14506	62	4347	16508	12675	3833
16	Mazowieckie	9583	2085	20009	19830	87	179	25476	20619	4857
17	Opolskie	2402	543	4249	4786	24	-537	5371	4751	620
18	Podkarpackie	6713	906	12150	11272	62	878	10844	10508	336
19	Podlaskie	2451	439	4377	5877	16	-1500	5083	5713	-630
20	Pomorskie	4321	719	10027	5846	33	4181	13000	9400	3600
21	Śląskie	5352	1224	10459	9990	47	469	12682	8946	3736
22	Świętokrzyskie	3542	729	6328	7903	20	-1575	6143	5912	231
23	Warmińsko-mazurskie	3017	790	6374	5364	37	1010	7568	8649	-1081
24	Wielkopolskie	8156	1832	18016	13100	84	4916	22843	17084	5759
25	Zachodniopomorskie	2671	667	5439	4875	36	564	8439	8189	250

Ź r ó d ł o: Stan i struktura ludności oraz ruch naturalny w przekroju terytorialnym w 2014 r. (Stan w dniu 31 XII), GUS,
S o u r c e: Size and structure of population and vital statistic in Poland by territorial division in 2014 (As of December

Migracje zagraniczne <i>International migration</i>			Ogólne saldo mi- gracji <i>Total net migration</i>	Mażeń- stwa <i>Marria- ges</i>	Rozwo- dy <i>Divorces</i>	Urodze- nia żywe <i>Live births</i>	Zgony <i>Deaths</i>	Przyrost naturalny <i>Natural increase</i>	Ogólne saldo mi- gracji <i>Total net migration</i>	Zgony nie- mowląt na 1000 urodzeń żywych <i>Infant deaths per 1000 of live births</i>	Lp. No.
imigracja <i>immigra- tion</i>	emigracja <i>emigra- tion</i>	saldo <i>net</i>									
365	660	-295	-2572	5,2	1,6	8,9	8,1	0,8	-2,9	4,7	1
217	527	-310	-1592	5,1	2,0	9,2	8,3	0,9	-2,2	5,1	2
860	1602	-742	-1283	4,8	1,7	9,8	9,6	0,2	-0,9	3,4	3
1345	4248	-2903	-10272	4,9	2,0	9,1	10,7	-1,6	-2,9	5,1	4
217	334	-117	-2812	4,4	2,1	7,8	10,1	-2,3	-5,0	2,9	5
383	919	-536	-2249	4,6	2,2	8,9	9,0	-0,2	-2,6	4,0	6
394	1325	-931	-5309	4,8	2,1	9,9	9,4	0,5	-2,8	4,0	7
556	1787	-1231	-2401	4,7	2,3	8,5	9,7	-1,1	-2,0	4,7	8
3365	7205	-3840	25112	5,1	1,1	10,3	9,6	0,7	1,6	4,4	9
233	689	-456	3808	4,8	1,3	9,9	9,6	0,3	4,3	4,2	10
105	246	-141	1173	5,2	1,5	10,6	8,8	1,8	1,4	4,4	11
129	366	-237	-1021	5,3	1,0	9,3	11,5	-2,2	-0,9	4,7	12
77	302	-225	175	4,9	1,5	10,1	9,3	0,8	0,5	4,5	13
124	144	-20	2227	4,7	1,1	9,7	11,6	-2,0	2,4	5,2	14
628	717	-89	3744	5,4	0,9	10,9	8,4	2,5	2,2	3,3	15
261	213	48	4905	5,0	1,1	10,5	10,4	0,1	2,6	4,3	16
277	1151	-874	-254	5,0	1,1	8,8	10,0	-1,1	-0,5	5,6	17
362	375	-13	323	5,4	0,7	9,7	9,0	0,7	0,3	5,1	18
88	115	-27	-657	5,2	0,9	9,3	12,4	-3,2	-1,4	3,7	19
193	538	-345	3255	5,4	0,9	12,5	7,3	5,2	4,0	3,3	20
271	899	-628	3108	5,1	1,2	10,0	9,6	0,5	3,0	4,5	21
129	118	11	242	5,1	1,0	9,0	11,3	-2,3	0,3	3,2	22
196	442	-246	-1327	5,1	1,3	10,8	9,1	1,7	-2,3	5,8	23
157	534	-377	5382	5,2	1,2	11,6	8,4	3,2	3,5	4,7	24
135	356	-221	29	5,0	1,2	10,1	9,1	1,1	0,1	6,6	25

Warszawa 2015.

31), Central Statistical Office, Warsaw 2015.

TABL. III. Wybrane wskaźniki demograficzne według województw w 2014 r.
Selected demographic indicators by voivodships in 2014

WOJEWÓDZTWA VOIVODSHIPS	Przyrost roczny Annual growth		Na 100 męż- czyzn przy- pada kobiet Femal- es per 100 of males	Gęstość zalud- nienia Popula- tion per 1km ²	Mediana wieku Median age		Współczynniki Rate		Mediana wieku zawierania pierwszych mał- żeństw Median age of persons at first marriages	
	w tys. in thous.	w % in %			męż- czyźni males	kobiety females	dzie- tno- ści ogólnej total fertility	repro- dukcji brutto gross re- pro- duction	męż- czyźni males	kobiety females
P O L S K A POLAND.....	-17,1	-0,04	107	123	37,8	41,2	1,290	0,626	28,1	26,0
Dolnośląskie.....	-1,5	-0,05	108	146	38,5	42,1	1,225	0,596	28,8	26,7
Kujawsko-pomorskie.....	-2,6	-0,12	106	116	37,6	41,0	1,285	0,621	28,0	25,9
Lubelskie.....	-8,4	-0,39	106	85	37,5	41,6	1,245	0,608	27,8	25,7
Lubuskie	-1,2	-0,11	105	73	37,6	40,7	1,267	0,617	28,8	26,7
Łódzkie.....	-9,0	-0,36	110	137	39,0	43,9	1,268	0,611	28,3	26,4
Małopolskie.....	7,8	0,23	106	222	36,8	39,7	1,300	0,627	27,8	25,7
Mazowieckie.....	17,7	0,33	109	150	37,7	41,0	1,382	0,668	28,2	26,3
Opolskie.....	-3,6	-0,35	107	106	39,5	42,8	1,139	0,554	28,0	25,8
Podkarpackie.....	-0,1	-0,01	104	119	36,8	39,7	1,212	0,591	27,6	25,5
Podlaskie.....	-3,0	-0,26	105	59	37,8	41,6	1,235	0,583	27,9	25,9
Pomorskie.....	6,3	0,27	105	126	36,9	39,6	1,396	0,681	28,1	26,0
Śląskie.....	-13,9	-0,30	107	372	39,2	42,9	1,264	0,620	27,9	26,0
Świętokrzyskie.....	-5,1	-0,40	105	108	38,8	42,7	1,181	0,577	28,0	25,7
Warmińsko-mazurskie.....	-2,6	-0,18	104	60	37,0	40,2	1,283	0,622	28,1	26,0
Wielkopolskie.....	5,6	0,16	106	116	36,7	39,7	1,374	0,664	28,0	25,9
Zachodniopomorskie.....	-3,4	-0,20	105	75	38,4	41,6	1,228	0,601	28,9	26,7
M I A S T A Urban areas.....	-41,2	-0,18	111	1074	38,6	42,9	1,217	0,591	28,7	26,8
Dolnośląskie.....	-5,1	-0,25	111	913	39,1	43,7	1,182	0,574	29,2	27,2
Kujawsko-pomorskie.....	-5,8	-0,46	111	1509	38,5	43,1	1,187	0,571	28,5	26,5
Lubelskie.....	-4,4	-0,44	112	1015	38,0	42,9	1,166	0,568	28,4	26,5
Lubuskie	-1,2	-0,19	109	995	38,1	42,0	1,215	0,594	29,3	27,2
Łódzkie.....	-9,6	-0,61	115	1368	39,5	45,8	1,206	0,580	28,9	27,1
Małopolskie.....	0,4	0,02	111	989	38,1	42,1	1,164	0,567	28,7	26,8
Mazowieckie.....	16,0	0,47	114	1581	38,1	42,0	1,324	0,640	29,0	27,2
Opolskie.....	-2,8	-0,54	110	681	39,7	44,2	1,115	0,548	28,7	26,6

TABL. III. Wybrane wskaźniki demograficzne według województw w 2014 r. (dok.)
Selected demographic indicators by voivodships in 2014

WOJEWÓDZTWA VOIVODSHIPS	Przyrost roczny Annual growth		Na 100 męż- czyzn przy- pada kobiet Fema- les per 100 of ma- les	Gęstość zalu- dnie- nia Popu- lation per 1km ²	Mediana wieku Median age		Współczynniki Rate		Mediana wieku zawierania pierwszych mał- żeństw Median age of persons at first marriages	
	w tys. in thous.	w % in %			męż- czyźni males	kobiety females	dzie- tno- ści ogól- nej total ferti- lity	repro- duk- cji brutto gross re- pro- duc- tion	męż- czyźni males	kobiety females
MIASTA (dok.) <i>Urban areas (cont.)</i>										
Podkarpackie	2,0	0,23	109	735	37,6	41,6	1,110	0,541	28,2	26,3
Podlaskie.....	-0,9	-0,13	110	779	37,3	41,7	1,156	0,550	28,3	26,4
Pomorskie	-2,2	-0,14	109	1365	38,3	41,9	1,262	0,614	28,8	26,8
Śląskie.....	-17,1	-0,48	108	935	39,5	43,7	1,241	0,609	28,2	26,3
Świętokrzyskie	-4,0	-0,70	110	843	39,8	45,4	1,075	0,518	28,9	26,7
Warmińsko-mazurskie	-2,7	-0,32	109	1428	37,7	42,0	1,151	0,556	28,6	26,6
Wielkopolskie	-1,6	-0,09	110	1264	37,7	41,8	1,260	0,610	28,7	26,7
Zachodniopomorskie	-2,0	-0,17	109	832	39,1	43,2	1,151	0,565	29,2	27,1
WIEŚ Rural areas	24,2	0,16	101	52	36,6	38,8	1,390	0,674	27,3	25,1
Dolnośląskie.....	3,6	0,40	101	50	37,3	39,2	1,314	0,642	27,9	25,7
Kujawsko-pomorskie.....	3,2	0,38	99	49	36,2	38,1	1,421	0,690	27,4	25,2
Lubelskie	-4,0	-0,34	102	48	37,1	40,4	1,308	0,640	27,3	25,2
Lubuskie	0,1	0,02	100	28	36,7	38,5	1,342	0,650	28,0	25,9
Łódzkie	0,7	0,07	101	54	38,0	40,8	1,375	0,663	27,4	25,2
Małopolskie	7,4	0,43	101	128	35,6	37,5	1,422	0,681	27,1	24,9
Mazowieckie	1,7	0,09	101	57	36,7	39,0	1,453	0,703	27,2	25,0
Opolskie	-0,7	-0,15	103	56	39,3	41,3	1,161	0,558	27,3	25,1
Podkarpackie	-2,1	-0,17	101	75	36,1	38,5	1,279	0,625	27,1	25,0
Podlaskie.....	-2,1	-0,45	98	24	38,6	41,3	1,361	0,635	27,3	25,2
Pomorskie	8,4	1,05	98	47	34,3	35,3	1,605	0,787	27,1	24,8
Śląskie.....	3,2	0,31	103	122	38,0	40,4	1,346	0,657	27,1	25,1
Świętokrzyskie	-1,1	-0,16	101	63	38,0	40,7	1,256	0,619	27,4	25,1
Warmińsko-mazurskie	0,1	0,02	97	25	35,8	37,5	1,454	0,708	27,6	25,2
Wielkopolskie	7,2	0,46	100	55	35,5	37,4	1,505	0,725	27,3	25,2
Zachodniopomorskie	-1,4	-0,26	98	25	36,6	38,3	1,369	0,665	28,2	25,7

Źródło: Stan i struktura ludności oraz ruch naturalny w przekroju terytorialnym w 2014 r. (Stan w dniu 31 XII), GUS, Warszawa 2015.

Source: Size and structure of population and vital statistic in Poland by territorial division in 2014 (As of December 31), Central Statistical Office, Warsaw 2015.

Tablice wojewódzkie
Voivodship tables

TABL. 1. Ludność według płci i wieku w 2014 r.
Stan w dniu 31 XII
Population by sex and age in 2014
As of 31 XII

WIEK AGE	Ogółem Total	Mężczyźni Males	Kobiet Females	Miasta Urban areas			Wieś Rural areas		
				razem total	mężczyźni males	kobiety females	razem total	mężczyźni males	kobiety females
OGÓŁEM	1020307	496666	523641	643742	308003	335739	376565	188663	187902
<i>TOTAL</i>									
0-4 lata	51371	26245	25126	31800	16249	15551	19571	9996	9575
0	9555	4896	4659	5888	3019	2869	3667	1877	1790
1	9769	4930	4839	6052	3066	2986	3717	1864	1853
2	10415	5317	5098	6531	3321	3210	3884	1996	1888
3	10653	5444	5209	6645	3407	3238	4008	2037	1971
4	10979	5658	5321	6684	3436	3248	4295	2222	2073
5-9	55655	28497	27158	33625	17188	16437	22030	11309	10721
5	11895	6069	5826	7323	3738	3585	4572	2331	2241
6	11904	6055	5849	7259	3700	3559	4645	2355	2290
7	11294	5828	5466	6773	3452	3321	4521	2376	2145
8	10548	5410	5138	6338	3280	3058	4210	2130	2080
9	10014	5135	4879	5932	3018	2914	4082	2117	1965
10-14	47726	24439	23287	27710	14255	13455	20016	10184	9832
10	9688	4998	4690	5699	2920	2779	3989	2078	1911
11	9098	4627	4471	5260	2689	2571	3838	1938	1900
12	9326	4778	4548	5375	2765	2610	3951	2013	1938
13	9748	4947	4801	5682	2891	2791	4066	2056	2010
14	9866	5089	4777	5694	2990	2704	4172	2099	2073
15-19	54688	28059	26629	31990	16352	15638	22698	11707	10991
15	10141	5221	4920	5833	2987	2846	4308	2234	2074
16	10580	5443	5137	6364	3242	3122	4216	2201	2015
17	11008	5705	5303	6585	3405	3180	4423	2300	2123
18	11365	5858	5507	6763	3425	3338	4602	2433	2169
19	11594	5832	5762	6445	3293	3152	5149	2539	2610
20-24	66251	33749	32502	38179	19408	18771	28072	14341	13731
20	12291	6235	6056	6980	3559	3421	5311	2676	2635
21	12771	6422	6349	7210	3615	3595	5561	2807	2754
22	13351	6808	6543	7774	3980	3794	5577	2828	2749
23	13642	7010	6632	7852	4015	3837	5790	2995	2795
24	14196	7274	6922	8363	4239	4124	5833	3035	2798

TABL. 1. Ludność według płci i wieku w 2014 r. (cd.)

Stan w dniu 31 XII

Population by sex and age in 2014 (cont.)

As of 31 XII

WIEK AGE	Ogółem Total	Mężczyźni Males	Kobiet Females	Miasta Urban areas			Wieś Rural areas		
				razem total	mężczyźni males	kobiety females	razem total	mężczyźni males	kobiety females
25-29	77705	39532	38173	48340	24345	23995	29365	15187	14178
25	14326	7284	7042	8669	4386	4283	5657	2898	2759
26	15146	7790	7356	9364	4756	4608	5782	3034	2748
27	15207	7697	7510	9430	4731	4699	5777	2966	2811
28	16022	8157	7865	9988	5016	4972	6034	3141	2893
29	17004	8604	8400	10889	5456	5433	6115	3148	2967
30-34	88604	45167	43437	57506	28990	28516	31098	16177	14921
30	17814	9123	8691	11517	5824	5693	6297	3299	2998
31	18442	9357	9085	12035	6039	5996	6407	3318	3089
32	18103	9256	8847	11692	5899	5793	6411	3357	3054
33	16926	8672	8254	10938	5546	5392	5988	3126	2862
34	17319	8759	8560	11324	5682	5642	5995	3077	2918
35-39	83205	42628	40577	53485	27152	26333	29720	15476	14244
35	17426	8971	8455	11326	5818	5508	6100	3153	2947
36	16772	8562	8210	10911	5498	5413	5861	3064	2797
37	16379	8461	7918	10451	5342	5109	5928	3119	2809
38	16847	8570	8277	10709	5385	5324	6138	3185	2953
39	15781	8064	7717	10088	5109	4979	5693	2955	2738
40-44	69282	35322	33960	42441	21311	21130	26841	14011	12830
40	15215	7788	7427	9493	4778	4715	5722	3010	2712
41	14520	7450	7070	8926	4530	4396	5594	2920	2674
42	14082	7271	6811	8589	4377	4212	5493	2894	2599
43	12993	6509	6484	7873	3883	3990	5120	2626	2494
44	12472	6304	6168	7560	3743	3817	4912	2561	2351
45-49	59021	29742	29279	35955	17695	18260	23066	12047	11019
45	11801	5944	5857	7196	3547	3649	4605	2397	2208
46	11699	5906	5793	7110	3497	3613	4589	2409	2180
47	11528	5851	5677	6970	3440	3530	4558	2411	2147
48	11834	5940	5894	7218	3528	3690	4616	2412	2204
49	12159	6101	6058	7461	3683	3778	4698	2418	2280

TABL. 1. Ludność według płci i wieku w 2014 r. (cd.)

Stan w dniu 31 XII

Population by sex and age in 2014 (cont.)

As of 31 XII

WIEK AGE	Ogółem Total	Mężczyźni Males	Kobiet Females	Miasta Urban areas			Wieś Rural areas		
				razem	mężczyźni	kobiety	razem	mężczyźni	kobiety
				total	males	females	total	males	females
50-54	66063	32714	33349	40879	19630	21249	25184	13084	12100
50	12383	6208	6175	7661	3754	3907	4722	2454	2268
51	12571	6259	6312	7623	3730	3893	4948	2529	2419
52	12872	6362	6510	7984	3813	4171	4888	2549	2339
53	13745	6800	6945	8528	4118	4410	5217	2682	2535
54	14492	7085	7407	9083	4215	4868	5409	2870	2539
55-59	82200	39907	42293	53277	25004	28273	28923	14903	14020
55	15744	7657	8087	10062	4772	5290	5682	2885	2797
56	16499	8134	8365	10608	5059	5549	5891	3075	2816
57	16836	8196	8640	10961	5144	5817	5875	3052	2823
58	16511	7963	8548	10743	4991	5752	5768	2972	2796
59	16610	7957	8653	10903	5038	5865	5707	2919	2788
60-64	74962	35246	39716	50428	22829	27599	24534	12417	12117
60	15691	7405	8286	10476	4747	5729	5215	2658	2557
61	15501	7419	8082	10346	4748	5598	5155	2671	2484
62	15160	7075	8085	10304	4585	5719	4856	2490	2366
63	14643	6842	7801	9778	4397	5381	4865	2445	2420
64	13967	6505	7462	9524	4352	5172	4443	2153	2290
65-69	53677	24486	29191	37057	16457	20600	16620	8029	8591
65	13546	6164	7382	9255	4040	5215	4291	2124	2167
66	12975	6061	6914	9043	4063	4980	3932	1998	1934
67	11424	5264	6160	7845	3547	4298	3579	1717	1862
68	9853	4455	5398	6830	3067	3763	3023	1388	1635
69	5879	2542	3337	4084	1740	2344	1795	802	993
70-74	28081	11340	16741	19498	7774	11724	8583	3566	5017
70	5705	2391	3314	3888	1587	2301	1817	804	1013
71	5401	2275	3126	3756	1567	2189	1645	708	937
72	5555	2251	3304	3895	1596	2299	1660	655	1005
73	5641	2204	3437	3973	1517	2456	1668	687	981
74	5779	2219	3560	3986	1507	2479	1793	712	1081

TABL. 2. Ludność według płci, podregionów i powiatów w 2014 r.

Stan w dniu 31 XII

Population by sex, subregions and powiats in 2014

As of 31 XII

WYSZCZEGÓLNIENIE SPECIFICATION	Ogółem Grand total	Mężczyźni Males	Kobiety Females	Z liczby ogółem w miastach w % ogółu ludności Of grand total number in urban areas in % of total population	Na 1 km ² Per 1 km ²	Kobiety na 100 mężczyzn Females per 100 males
WOJEWÓDZTWO	1020307	496666	523641	63,1	73	105
<i>VOIVODSHIP</i>						
Podregion gorzowski	386827	188945	197882	64,3	63	105
<i>Subregion</i>						
Powiaty: <i>Powiats:</i>						
Gorzowski	70791	35064	35727	35,4	58	102
Międzyrzeki	58640	28971	29669	52,5	42	102
Stubicki	47278	23264	24014	63,9	47	103
Strzelecko-drezdenecki	50212	24750	25462	47,1	40	103
Sulęciński	35761	17761	18000	41,7	30	101
Miasto na prawach powiatu <i>City with powiat status</i>						
Gorzów Wlkp	124145	59135	65010	x	1448	110
Podregion zielonogórski	633480	307721	325759	62,4	80	106
<i>Subregion</i>						
Powiaty: <i>Powiats:</i>						
Krośnieński	56235	27612	28623	51,0	40	104
Nowosolski	87524	42574	44950	64,7	114	106
Świebodziński	56415	27578	28837	48,0	60	105
Wschowski	39365	19445	19920	50,4	63	102
Zielonogórski	94934	46793	48141	36,2	60	103
Żagański	81462	39778	41684	60,7	72	105
Żarski	98625	47899	50726	60,8	71	106
Miasto na prawach powiatu <i>City with powiat status</i>						
Zielona Góra	118920	56042	62878	x	2038	112

TABL. 3. Prognoza ludności według płci i funkcjonalnych grup wieku^a do 2050 R.

Stan w dniu 31 XII

A. w liczbach bezwzględnych

Population projection by sex and functional age groups^a until 2050

As of 31 XII

A. in absolute numbers

WYSZCZEGÓLNIENIE SPECIFICATION	Ogółem Total			Miasta Urban areas			Wieś Rural areas		
	razem total	męż- czyźni males	kobiety females	razem total	męż- czyźni males	kobiety females	razem total	męż- czyźni males	kobiety females
2014									
WOJEWÓDZTWO	1020346	497450	522896	643477	308536	334941	376869	188914	187955
<i>VOIVODSHIP</i>									
0-2 lata	29496	15062	14434	18158	9276	8882	11338	5786	5552
3-6	45477	23285	22192	27859	14281	13578	17618	9004	8614
7-12	60023	30839	29184	35432	18203	17229	24591	12636	11955
13-15	29826	15293	14533	17202	8870	8332	12624	6423	6201
16-18	32902	16997	15905	19533	10030	9503	13369	6967	6402
18	11325	5855	5470	6828	3473	3355	4497	2382	2115
19-24	78053	39806	38247	45157	22976	22181	32896	16830	16066
przedprodukcyjny	186399	95621	90778	111356	57187	54169	75043	38434	36609
<i>pre-working</i>									
produkcyjny	658110	349483	308627	411438	215763	195675	246672	133720	112952
<i>working</i>									
mobilny	408403	208718	199685	253714	128503	125211	154689	80215	74474
<i>mobility</i>									
niemobilny	249707	140765	108942	157724	87260	70464	91983	53505	38478
<i>non-mobility</i>									
poprodukcyjny	175837	52346	123491	120683	35586	85097	55154	16760	38394
<i>post-working</i>									
0-14	154641	79237	75404	92808	47635	45173	61833	31602	30231
15-59	647410	327557	319853	402254	200458	201796	245156	127099	118057
60+	218295	90656	127639	148415	60443	87972	69880	30213	39667
15-64	722367	362786	359581	452708	223294	229414	269659	139492	130167
65+	143338	55427	87911	97961	37607	60354	45377	17820	27557
75+	61594	19611	41983	41426	13381	28045	20168	6230	13938
80+	35123	10131	24992	23079	6860	16219	12044	3271	8773
85+	15238	3859	11379	9792	2549	7243	5446	1310	4136
15-49	x	x	244278	x	x	152352	x	x	91926

^a Dane według ekonomicznych grup wieku zostały opracowane przy przyjęciu przesuwanej granicy wieku emerytalnego - zgodnie z ustawą o zmianie ustawy o emeryturach i rentach Z funduszu ubezpieczeń społecznych oraz niektórych innych ustaw (Dz. U. 2012 poz. 637).

^a Data by economic age groups counted according to the changes in retirement age implemented by the act changing the national law on pensions and retirement pay from National Insurance Fund and some other laws.

TABL. 3. Prognoza ludności według płci i funkcjonalnych grup wieku^a do 2050 R. (cd.)

Stan w dniu 31 XII

A. w liczbach bezwzględnych

Population projection by sex and functional age groups^a until 2050 (cont.)

As of 31 XII

A. in absolute numbers

WYSZCZEGÓLNIENIE SPECIFICATION	Ogółem Total			Miasta Urban areas			Wieś Rural areas		
	razem total	męż- czyźni males	kobiety females	razem total	męż- czyźni males	kobiety females	razem total	męż- czyźni males	kobiety females
2015									
WOJEWÓDZTWO	1018976	497412	521564	641450	308088	333362	377526	189324	188202
<i>VOIVODSHIP</i>									
0-2 lata	28400	14553	13847	17310	8892	8418	11090	5661	5429
3-6	43991	22594	21397	27067	13896	13171	16924	8698	8226
7-12	62513	32115	30398	37122	19090	18032	25391	13025	12366
13-15	28958	14837	14121	16683	8634	8049	12275	6203	6072
16-18	31725	16373	15352	18501	9536	8965	13224	6837	6387
18	11006	5710	5296	6587	3417	3170	4419	2293	2126
19-24	75151	38396	36755	43581	22190	21391	31570	16206	15364
przedprodukcyjny	184581	94762	89819	110096	56631	53465	74485	38131	36354
<i>pre-working</i>									
produkcyjny	654850	348607	306243	408018	214725	193293	246832	133882	112950
<i>working</i>									
mobilny	405847	207870	197977	251810	127956	123854	154037	79914	74123
<i>mobility</i>									
niemobilny	249003	140737	108266	156208	86769	69439	92795	53968	38827
<i>non-mobility</i>									
poprodukcyjny	179545	54043	125502	123336	36732	86604	56209	17311	38898
<i>post-working</i>									
0-14	154000	79010	74990	92488	47525	44963	61512	31485	30027
15-59	638218	323584	314634	394997	197569	197428	243221	126015	117206
60+	226758	94818	131940	153965	62994	90971	72793	31824	40969
15-64	714815	359613	355202	446155	220656	225499	268660	138957	129703
65+	150161	58789	91372	102807	39907	62900	47354	18882	28472
75+	62194	19928	42266	42072	13653	28419	20122	6275	13847
80+	36058	10474	25584	23991	7181	16810	12067	3293	8774
85+	16107	4166	11941	10429	2797	7632	5678	1369	4309
15-49	x	x	242052	x	x	150437	x	x	91615

^a Dane według ekonomicznych grup wieku zostały opracowane przy przyjęciu przesuwanej granicy wieku emerytalnego - zgodnie z ustawą o zmianie ustawy o emeryturach i rentach Z funduszu ubezpieczeń społecznych oraz niektórych innych ustaw (Dz. U. 2012 poz. 637).

^a Data by economic age groups counted according to the changes in retirement age implemented by the act changing the national law on pensions and retirement pay from National Insurance Fund and some other laws.

TABL. 3. Prognoza ludności według płci i funkcjonalnych grup wieku^a do 2050 R. (cd.)

Stan w dniu 31 XII

A. w liczbach bezwzględnych

Population projection by sex and functional age groups^a until 2050 (cont.)

As of 31 XII

A. in absolute numbers

WYSZCZEGÓLNIENIE SPECIFICATION	Ogółem Total			Miasta Urban areas			Wieś Rural areas		
	razem total	męż- czyźni males	kobiety females	razem total	męż- czyźni males	kobiety females	razem total	męż- czyźni males	kobiety females
2020									
WOJEWÓDZTWO	1009825	495800	514025	629633	304824	324809	380192	190976	189216
<i>VOIVODSHIP</i>									
0-2 lata	26785	13832	12953	15974	8281	7693	10811	5551	5260
3-6	37267	19338	17929	22492	11749	10743	14775	7589	7186
7-12	65210	33611	31599	39386	20385	19001	25824	13226	12598
13-15	31591	16362	15229	18572	9622	8950	13019	6740	6279
16-18	27970	14400	13570	16047	8322	7725	11923	6078	5845
18	9293	4780	4513	5293	2748	2545	4000	2032	1968
19-24	62330	32214	30116	36315	18777	17538	26015	13437	12578
przedprodukcyjny	179530	92763	86767	107178	55611	51567	72352	37152	35200
<i>pre-working</i>									
produkcyjny	633152	340563	292589	387569	207117	180452	245583	133446	112137
<i>working</i>									
mobilny	378673	195461	183212	231963	119372	112591	146710	76089	70621
<i>mobility</i>									
niemobilny	254479	145102	109377	155606	87745	67861	98873	57357	41516
<i>non-mobility</i>									
poprodukcyjny	197143	62474	134669	134886	42096	92790	62257	20378	41879
<i>post-working</i>									
0-14	150903	78002	72901	90607	47046	43561	60296	30956	29340
15-59	597330	305785	291545	363582	184852	178730	233748	120933	112815
60+	261592	112013	149579	175444	72926	102518	86148	39087	47061
15-64	672511	341609	330902	411729	206950	204779	260782	134659	126123
65+	186411	76189	110222	127297	50828	76469	59114	25361	33753
75+	61663	20405	41258	42702	14264	28438	18961	6141	12820
80+	38482	11533	26949	26542	8103	18439	11940	3430	8510
85+	18732	5011	13721	12745	3541	9204	5987	1470	4517
15-49	x	x	231782	x	x	141934	x	x	89848

^a Dane według ekonomicznych grup wieku zostały opracowane przy przyjęciu przesuwanej granicy wieku emerytalnego - zgodnie z ustawą o zmianie ustawy o emeryturach i rentach Z funduszu ubezpieczeń społecznych oraz niektórych innych ustaw (Dz. U. 2012 poz. 637).

^a Data by economic age groups counted according to the changes in retirement age implemented by the act changing the national law on pensions and retirement pay from National Insurance Fund and some other laws.

TABL. 3. Prognoza ludności według płci i funkcjonalnych grup wieku^a do 2050 R. (cd.)

Stan w dniu 31 XII

A. w liczbach bezwzględnych

Population projection by sex and functional age groups^a until 2050 (cont.)

As of 31 XII

A. in absolute numbers

WYSZCZEGÓLNIENIE SPECIFICATION	Ogółem Total			Miasta Urban areas			Wieś Rural areas		
	razem total	męż- czyźni males	kobiety females	razem total	męż- czyźni males	kobiety females	razem total	męż- czyźni males	kobiety females
2025									
WOJEWÓDZTWO	997039	491839	505200	615099	299922	315177	381940	191917	190023
<i>VOIVODSHIP</i>									
0-2 lata	24661	12735	11926	14479	7507	6972	10182	5228	4954
3-6	35350	18341	17009	21003	10972	10031	14347	7369	6978
7-12	55814	29041	26773	33215	17428	15787	22599	11613	10986
13-15	31785	16540	15245	18982	9925	9057	12803	6615	6188
16-18	34562	17891	16671	20326	10575	9751	14236	7316	6920
18	11108	5788	5320	6468	3353	3115	4640	2435	2205
19-24	57810	29862	27948	33344	17332	16012	24466	12530	11936
przedprodukcyjny	171064	88760	82304	101537	53054	48483	69527	35706	33821
<i>pre-working</i>									
produkcyjny	609742	324654	285088	367927	195179	172748	241815	129475	112340
<i>working</i>									
mobilny	342206	178044	164162	205584	107057	98527	136622	70987	65635
<i>mobility</i>									
niemobilny	267536	146610	120926	162343	88122	74221	105193	58488	46705
<i>non-mobility</i>									
poprodukcyjny	216233	78425	137808	145635	51689	93946	70598	26736	43862
<i>post-working</i>									
0-14	136722	70964	65758	81274	42478	38796	55448	28486	26962
15-59	584064	301505	282559	351925	181224	170701	232139	120281	111858
60+	276253	119370	156883	181900	76220	105680	94353	43150	51203
15-64	642546	329847	312699	387547	198116	189431	254999	131731	123268
65+	217771	91028	126743	146278	59328	86950	71493	31700	39793
75+	83733	30533	53200	58409	21185	37224	25324	9348	15976
80+	37770	11669	26101	26554	8324	18230	11216	3345	7871
85+	20005	5452	14553	14068	3923	10145	5937	1529	4408
15-49	x	x	220376	x	x	133100	x	x	87276

^a Dane według ekonomicznych grup wieku zostały opracowane przy przyjęciu przesuwanej granicy wieku emerytalnego - zgodnie z ustawą o zmianie ustawy o emeryturach i rentach Z funduszu ubezpieczeń społecznych oraz niektórych innych ustaw (Dz. U. 2012 poz. 637).

^a Data by economic age groups counted according to the changes in retirement age implemented by the act changing the national law on pensions and retirement pay from National Insurance Fund and some other laws.

TABL. 3. Prognoza ludności według płci i funkcjonalnych grup wieku^a do 2050 R. (cd.)

Stan w dniu 31 XII

A. w liczbach bezwzględnych

Population projection by sex and functional age groups^a until 2050 (cont.)

As of 31 XII

A. in absolute numbers

WYSZCZEGÓLNIENIE SPECIFICATION	Ogółem Total			Miasta Urban areas			Wieś Rural areas		
	razem total	męż- czyźni males	kobiety females	razem total	męż- czyźni males	kobiety females	razem total	męż- czyźni males	kobiety females
2030									
WOJEWÓDZTWO	979702	485143	494559	597891	293444	304447	381811	191699	190112
<i>VOIVODSHIP</i>									
0-2 lata	22616	11680	10936	13123	6805	6318	9493	4875	4618
3-6	32346	16783	15563	18996	9926	9070	13350	6857	6493
7-12	52816	27564	25252	30939	16295	14644	21877	11269	10608
13-15	27497	14404	13093	16084	8521	7563	11413	5883	5530
16-18	29284	15230	14054	17336	9103	8233	11948	6127	5821
18	10300	5363	4937	6145	3224	2921	4155	2139	2016
19-24	66009	34376	31633	38779	20326	18453	27230	14050	13180
przedprodukcyjny	154259	80298	73961	90333	47426	42907	63926	32872	31054
<i>pre-working</i>									
produkcyjny	603502	318793	284709	361089	190628	170461	242413	128165	114248
<i>working</i>									
mobilny	309139	162079	147060	182655	96271	86384	126484	65808	60676
<i>mobility</i>									
niemobilny	294363	156714	137649	178434	94357	84077	115929	62357	53572
<i>non-mobility</i>									
poprodukcyjny	221941	86052	135889	146469	55390	91079	75472	30662	44810
<i>post-working</i>									
0-14	125987	65563	60424	73702	38662	35040	52285	26901	25384
15-59	569843	296303	273540	341047	177603	163444	228796	118700	110096
60+	283872	123277	160595	183142	77179	105963	100730	46098	54632
15-64	624042	323072	300970	373156	193157	179999	250886	129915	120971
65+	229673	96508	133165	151033	61625	89408	78640	34883	43757
75+	110443	41633	68810	76128	28162	47966	34315	13471	20844
80+	55376	18885	36491	38992	13303	25689	16384	5582	10802
85+	19714	5482	14232	14055	3985	10070	5659	1497	4162
15-49	x	x	201175	x	x	119325	x	x	81850

^a Dane według ekonomicznych grup wieku zostały opracowane przy przyjęciu przesuwanej granicy wieku emerytalnego - zgodnie z ustawą o zmianie ustawy o emeryturach i rentach Z funduszu ubezpieczeń społecznych oraz niektórych innych ustaw (Dz. U. 2012 poz. 637).

^a Data by economic age groups counted according to the changes in retirement age implemented by the act changing the national law on pensions and retirement pay from National Insurance Fund and some other laws.

TABL. 3. Prognoza ludności według płci i funkcjonalnych grup wieku^a do 2050 R. (cd.)

Stan w dniu 31 XII

A. w liczbach bezwzględnych

Population projection by sex and functional age groups^a until 2050 (cont.)

As of 31 XII

A. in absolute numbers

WYSZCZEGÓLNIENIE SPECIFICATION	Ogółem Total			Miasta Urban areas			Wieś Rural areas		
	razem total	męż- czyźni males	kobiety females	razem total	męż- czyźni males	kobiety females	razem total	męż- czyźni males	kobiety females
2035									
WOJEWÓDZTWO	957884	476184	481700	578515	285919	292596	379369	190265	189104
<i>VOIVODSHIP</i>									
0-2 lata	21644	11179	10465	12538	6503	6035	9106	4676	4430
3-6	30095	15617	14478	17556	9176	8380	12539	6441	6098
7-12	48535	25330	23205	28120	14812	13308	20415	10518	9897
13-15	26174	13708	12466	15103	8000	7103	11071	5708	5363
16-18	26976	14143	12833	15609	8287	7322	11367	5856	5511
18	9033	4737	4296	5230	2778	2452	3803	1959	1844
19-24	58008	30349	27659	34098	18020	16078	23910	12329	11581
przedprodukcyjny	144391	75240	69151	83696	44000	39696	60695	31240	29455
<i>pre-working</i>									
produkcyjny	594470	312770	281700	353162	186285	166877	241308	126485	114823
<i>working</i>									
mobilny	281377	148514	132863	165022	87835	77187	116355	60679	55676
<i>mobility</i>									
niemobilny	313093	164256	148837	188140	98450	89690	124953	65806	59147
<i>non-mobility</i>									
poprodukcyjny	219023	88174	130849	141657	55634	86023	77366	32540	44826
<i>post-working</i>									
0-14	117599	61197	56402	68210	35783	32427	49389	25414	23975
15-59	540728	283174	257554	320899	168887	152012	219829	114287	105542
60+	299557	131813	167744	189406	81249	108157	110151	50564	59587
15-64	606487	316274	290213	359994	188381	171613	246493	127893	118600
65+	233798	98713	135085	150311	61755	88556	83487	36958	46529
75+	131206	50165	81041	88445	33061	55384	42761	17104	25657
80+	75380	26416	48964	52314	18112	34202	23066	8304	14762
85+	31956	9906	22050	22737	7098	15639	9219	2808	6411
15-49	x	x	179415	x	x	104326	x	x	75089

^a Dane według ekonomicznych grup wieku zostały opracowane przy przyjęciu przesuwanej granicy wieku emerytalnego - zgodnie z ustawą o zmianie ustawy o emeryturach i rentach Z funduszu ubezpieczeń społecznych oraz niektórych innych ustaw (Dz. U. 2012 poz. 637).

^a Data by economic age groups counted according to the changes in retirement age implemented by the act changing the national law on pensions and retirement pay from National Insurance Fund and some other laws.

TABL. 3. Prognoza ludności według płci i funkcjonalnych grup wieku^a do 2050 R. (cd.)

Stan w dniu 31 XII

A. w liczbach bezwzględnych

Population projection by sex and functional age groups^a until 2050 (cont.)

As of 31 XII

A. in absolute numbers

WYSZCZEGÓLNIENIE SPECIFICATION	Ogółem Total			Miasta Urban areas			Wieś Rural areas		
	razem total	męż- czyźni males	kobiety females	razem total	męż- czyźni males	kobiety females	razem total	męż- czyźni males	kobiety females
2040									
WOJEWÓDZTWO	932671	465944	466727	557603	277896	279707	375068	188048	187020
<i>VOIVODSHIP</i>									
0-2 lata	21341	11024	10317	12410	6438	5972	8931	4586	4345
3-6	29180	15147	14033	17028	8905	8123	12152	6242	5910
7-12	45184	23584	21600	26005	13703	12302	19179	9881	9298
13-15	23908	12522	11386	13649	7232	6417	10259	5290	4969
16-18	25244	13234	12010	14422	7657	6765	10822	5577	5245
18	8569	4493	4076	4899	2602	2297	3670	1891	1779
19-24	53562	28171	25391	30847	16418	14429	22715	11753	10962
przedprodukcyjny	136288	71018	65270	78615	41333	37282	57673	29685	27988
<i>pre-working</i>									
produkcyjny	577878	302693	275185	340849	179524	161325	237029	123169	113860
<i>working</i>									
mobilny	262534	139452	123082	153704	82532	71172	108830	56920	51910
<i>mobility</i>									
niemobilny	315344	163241	152103	187145	96992	90153	128199	66249	61950
<i>non-mobility</i>									
poprodukcyjny	218505	92233	126272	138139	57039	81100	80366	35194	45172
<i>post-working</i>									
0-14	111506	58029	53477	64465	33824	30641	47041	24205	22836
15-59	499235	263285	235950	292205	155413	136792	207030	107872	99158
60+	321930	144630	177300	200933	88659	112274	120997	55971	65026
15-64	575416	302036	273380	338580	178897	159683	236836	123139	113697
65+	245749	105879	139870	154558	65175	89383	91191	40704	50487
75+	134678	51846	82832	88406	33413	54993	46272	18433	27839
80+	89583	31969	57614	60627	21312	39315	28956	10657	18299
85+	44820	14285	30535	31364	9941	21423	13456	4344	9112
15-49	x	x	163415	x	x	93867	x	x	69548

^a Dane według ekonomicznych grup wieku zostały opracowane przy przyjęciu przesuwanej granicy wieku emerytalnego - zgodnie z ustawą o zmianie ustawy o emeryturach i rentach Z funduszu ubezpieczeń społecznych oraz niektórych innych ustaw (Dz. U. 2012 poz. 637).

^a Data by economic age groups counted according to the changes in retirement age implemented by the act changing the national law on pensions and retirement pay from National Insurance Fund and some other laws.

TABL. 3. Prognoza ludności według płci i funkcjonalnych grup wieku^a do 2050 R. (cd.)

Stan w dniu 31 XII

A. w liczbach bezwzględnych

Population projection by sex and functional age groups^a until 2050 (cont.)

As of 31 XII

A. in absolute numbers

WYSZCZEGÓLNIENIE SPECIFICATION	Ogółem Total			Miasta Urban areas			Wieś Rural areas		
	razem total	męż- czyźni males	kobiety females	razem total	męż- czyźni males	kobiety females	razem total	męż- czyźni males	kobiety females
2045									
WOJEWÓDZTWO	905841	455435	450406	536078	269829	266249	369763	185606	184157
<i>VOIVODSHIP</i>									
0-2 lata	20840	10768	10072	12105	6282	5823	8735	4486	4249
3-6	28834	14974	13860	16851	8818	8033	11983	6156	5827
7-12	43757	22852	20905	25142	13261	11881	18615	9591	9024
13-15	22317	11694	10623	12647	6707	5940	9670	4987	4683
16-18	23103	12113	10990	13061	6938	6123	10042	5175	4867
18	7815	4098	3717	4419	2348	2071	3396	1750	1646
19-24	49953	26273	23680	28409	15123	13286	21544	11150	10394
przedprodukcyjny	131036	68303	62733	75387	39658	35729	55649	28645	27004
<i>pre-working</i>									
produkcyjny	539374	284449	254925	314230	167207	147023	225144	117242	107902
<i>working</i>									
mobilny	251011	133810	117201	145949	78834	67115	105062	54976	50086
<i>mobility</i>									
niemobilny	288363	150639	137724	168281	88373	79908	120082	62266	57816
<i>non-mobility</i>									
poprodukcyjny	235431	102683	132748	146461	62964	83497	88970	39719	49251
<i>post-working</i>									
0-14	108244	56355	51889	62500	32815	29685	45744	23540	22204
15-59	452598	240335	212263	260981	140269	120712	191617	100066	91551
60+	344999	158745	186254	212597	96745	115852	132402	62000	70402
15-64	531732	281001	250731	308535	164659	143876	223197	116342	106855
65+	265865	118079	147786	165043	72355	92688	100822	45724	55098
75+	133397	52444	80953	85082	32976	52106	48315	19468	28847
80+	90159	32705	57454	59175	21264	37911	30984	11441	19543
85+	53226	17433	35793	36196	11759	24437	17030	5674	11356
15-49	x	x	151298	x	x	86303	x	x	64995

^a Dane według ekonomicznych grup wieku zostały opracowane przy przyjęciu przesuwanej granicy wieku emerytalnego - zgodnie z ustawą o zmianie ustawy o emeryturach i rentach Z funduszu ubezpieczeń społecznych oraz niektórych innych ustaw (Dz. U. 2012 poz. 637).

^a Data by economic age groups counted according to the changes in retirement age implemented by the act changing the national law on pensions and retirement pay from National Insurance Fund and some other laws.

TABL. 3. Prognoza ludności według płci i funkcjonalnych grup wieku^a do 2050 R. (cd.)

Stan w dniu 31 XII

A. w liczbach bezwzględnych

Population projection by sex and functional age groups^a until 2050 (cont.)

As of 31 XII

A. in absolute numbers

WYSZCZEGÓLNIENIE SPECIFICATION	Ogółem Total			Miasta Urban areas			Wieś Rural areas		
	razem total	męż- czyźni males	kobiety females	razem total	męż- czyźni males	kobiety females	razem total	męż- czyźni males	kobiety females
2050									
WOJEWÓDZTWO	878645	444976	433669	514788	261913	252875	363857	183063	180794
<i>VOIVODSHIP</i>									
0-2 lata	19628	10144	9484	11303	5869	5434	8325	4275	4050
3-6	27888	14488	13400	16227	8498	7729	11661	5990	5671
7-12	43193	22574	20619	24791	13091	11700	18402	9483	8919
13-15	21705	11382	10323	12269	6515	5754	9436	4867	4569
16-18	21939	11512	10427	12334	6560	5774	9605	4952	4653
18	7356	3860	3496	4132	2198	1934	3224	1662	1562
19-24	45926	24168	21758	25851	13774	12077	20075	10394	9681
przedprodukcyjny	126997	66240	60757	72792	38335	34457	54205	27905	26300
<i>pre-working</i>									
produkcyjny	493229	262054	231175	282953	152177	130776	210276	109877	100399
<i>working</i>									
mobilny	241379	129194	112185	139395	75722	63673	101984	53472	48512
<i>mobility</i>									
niemobilny	251850	132860	118990	143558	76455	67103	108292	56405	51887
<i>non-mobility</i>									
poprodukcyjny	258419	116682	141737	159043	71401	87642	99376	45281	54095
<i>post-working</i>									
0-14	105165	54785	50380	60503	31801	28702	44662	22984	21678
15-59	417082	222700	194382	238103	128981	109122	178979	93719	85260
60+	356398	167491	188907	216182	101131	115051	140216	66360	73856
15-64	484463	257815	226648	276975	149349	127626	207488	108466	99022
65+	289017	132376	156641	177310	80763	96547	111707	51613	60094
75+	142969	58994	83975	88929	36486	52443	54040	22508	31532
80+	89061	33537	55524	56589	21218	35371	32472	12319	20153
85+	52813	17862	34951	34663	11715	22948	18150	6147	12003
15-49	x	x	143674	x	x	81127	x	x	62547

^a Dane według ekonomicznych grup wieku zostały opracowane przy przyjęciu przesuwanej granicy wieku emerytalnego - zgodnie z ustawą o zmianie ustawy o emeryturach i rentach Z funduszu ubezpieczeń społecznych oraz niektórych innych ustaw (Dz. U. 2012 poz. 637).

^a Data by economic age groups counted according to the changes in retirement age implemented by the act changing the national law on pensions and retirement pay from National Insurance Fund and some other laws.

TABL. 3. Prognoza ludności według płci i funkcjonalnych grup wieku^a do 2050 R. (cd.)

Stan w dniu 31 XII

B. w odsetkach

Population projection by sex and functional age groups^a until 2050 (cont.)

As of 31 XII

B. in percentage

WYSZCZEGÓLNIENIE SPECIFICATION	Ogółem Total			Miasta Urban areas			Wieś Rural areas		
	razem total	mężczyźni males	kobiety females	razem total	mężczyźni males	kobiety females	razem total	mężczyźni males	kobiety females
2014									
WOJEWÓDZTWO	100,0	100,0	100,0	100,0	100,0	100,0	100,0	100,0	100,0
<i>VOIVODSHIP</i>									
0-2 lata	2,9	3,0	2,8	2,8	3,0	2,7	3,0	3,1	3,0
3-6	4,5	4,7	4,2	4,3	4,6	4,1	4,7	4,8	4,6
7-12	5,9	6,2	5,6	5,5	5,9	5,1	6,5	6,7	6,4
13-15	2,9	3,1	2,8	2,7	2,9	2,5	3,4	3,4	3,3
16-18	3,2	3,4	3,0	3,0	3,3	2,8	3,6	3,7	3,4
18	1,1	1,2	1,1	1,1	1,1	1,0	1,2	1,3	1,1
19-24	7,7	8,0	7,3	7,0	7,5	6,6	8,7	8,9	8,6
przedprodukcyjny	18,3	19,2	17,4	17,3	18,5	16,2	19,9	20,3	19,5
<i>pre-working</i>									
produkcyjny	64,5	70,3	59,0	63,9	69,9	58,4	65,5	70,8	60,1
<i>working</i>									
mobilny	40,0	42,0	38,2	39,4	41,7	37,4	41,1	42,5	39,6
<i>mobility</i>									
niemobilny	24,5	28,3	20,8	24,5	28,3	21,0	24,4	28,3	20,5
<i>non-mobility</i>									
poprodukcyjny	17,2	10,5	23,6	18,8	11,5	25,4	14,6	8,9	20,4
<i>post-working</i>									
0-14	15,2	15,9	14,4	14,4	15,4	13,5	16,4	16,7	16,1
15-59	63,5	65,9	61,2	62,5	65,0	60,3	65,1	67,3	62,8
60+	21,4	18,2	24,4	23,1	19,6	26,3	18,5	16,0	21,1
15-64	70,8	72,9	68,8	70,4	72,4	68,5	71,6	73,8	69,3
65+	14,1	11,1	16,8	15,2	12,2	18,0	12,0	9,4	14,7
75+	6,0	3,9	8,0	6,4	4,3	8,4	5,4	3,3	7,4
80+	3,4	2,0	4,8	3,6	2,2	4,8	3,2	1,7	4,7
85+	1,5	0,8	2,2	1,5	0,8	2,2	1,5	0,7	2,2
15-49	x	x	46,7	x	x	45,5	x	x	48,9

^a Dane według ekonomicznych grup wieku zostały opracowane przy przyjęciu przesuwanej granicy wieku emerytalnego - zgodnie z ustawą o zmianie ustawy o emeryturach i rentach Z funduszu ubezpieczeń społecznych oraz niektórych innych ustaw (Dz. U. 2012 poz. 637).

^a Data by economic age groups counted according to the changes in retirement age implemented by the act changing the national law on pensions and retirement pay from National Insurance Fund and some other laws.

TABL. 3. Prognoza ludności według płci i funkcjonalnych grup wieku^a do 2050 R. (cd.)

Stan w dniu 31 XII

B. w odsetkach

Population projection by sex and functional age groups^a until 2050 (cont.)

As of 31 XII

B. in percentage

WYSZCZEGÓLNIENIE SPECIFICATION	Ogółem Total			Miasta Urban areas			Wieś Rural areas		
	razem total	mężczyźni males	kobiety females	razem total	mężczyźni males	kobiety females	razem total	mężczyźni males	kobiety females
2015									
WOJEWÓDZTWO	100,0	100,0	100,0	100,0	100,0	100,0	100,0	100,0	100,0
<i>VOIVODSHIP</i>									
0-2 lata	2,8	2,9	2,7	2,7	2,9	2,5	2,9	3,0	2,9
3-6	4,3	4,5	4,1	4,2	4,5	4,0	4,5	4,6	4,4
7-12	6,1	6,5	5,8	5,8	6,2	5,4	6,7	6,9	6,6
13-15	2,8	3,0	2,7	2,6	2,8	2,4	3,3	3,3	3,2
16-18	3,1	3,3	2,9	2,9	3,1	2,7	3,5	3,6	3,4
18	1,1	1,2	1,0	1,0	1,1	1,0	1,2	1,2	1,1
19-24	7,4	7,7	7,1	6,8	7,2	6,4	8,4	8,6	8,2
przedprodukcyjny	18,1	19,1	17,2	17,2	18,4	16,0	19,7	20,1	19,3
<i>pre-working</i>									
produkcyjny	64,3	70,1	58,7	63,6	69,7	58,0	65,4	70,7	60,0
<i>working</i>									
mobilny	39,8	41,8	38,0	39,3	41,5	37,2	40,8	42,2	39,4
<i>mobility</i>									
niemobilny	24,4	28,3	20,8	24,4	28,2	20,8	24,6	28,5	20,6
<i>non-mobility</i>									
poprodukcyjny	17,6	10,9	24,1	19,2	11,9	26,0	14,9	9,1	20,7
<i>post-working</i>									
0-14	15,1	15,9	14,4	14,4	15,4	13,5	16,3	16,6	16,0
15-59	62,6	65,1	60,3	61,6	64,1	59,2	64,4	66,6	62,3
60+	22,3	19,1	25,3	24,0	20,5	27,3	19,3	16,8	21,8
15-64	70,2	72,3	68,1	69,6	71,6	67,6	71,2	73,4	68,9
65+	14,7	11,8	17,5	16,0	13,0	18,9	12,5	10,0	15,1
75+	6,1	4,0	8,1	6,6	4,4	8,5	5,3	3,3	7,4
80+	3,5	2,1	4,9	3,7	2,3	5,0	3,2	1,7	4,7
85+	1,6	0,8	2,3	1,6	0,9	2,3	1,5	0,7	2,3
15-49	x	x	46,4	x	x	45,1	x	x	48,7

^a Dane według ekonomicznych grup wieku zostały opracowane przy przyjęciu przesuwanej granicy wieku emerytalnego - zgodnie z ustawą o zmianie ustawy o emeryturach i rentach Z funduszu ubezpieczeń społecznych oraz niektórych innych ustaw (Dz. U. 2012 poz. 637).

^a Data by economic age groups counted according to the changes in retirement age implemented by the act changing the national law on pensions and retirement pay from National Insurance Fund and some other laws.

TABL. 3. Prognoza ludności według płci i funkcjonalnych grup wieku^a do 2050 R. (cd.)

Stan w dniu 31 XII

B. w odsetkach

Population projection by sex and functional age groups^a until 2050 (cont.)

As of 31 XII

B. in percentage

WYSZCZEGÓLNIENIE SPECIFICATION	Ogółem Total			Miasta Urban areas			Wieś Rural areas		
	razem total	mężczyźni males	kobiety females	razem total	mężczyźni males	kobiety females	razem total	mężczyźni males	kobiety females
2020									
WOJEWÓDZTWO	100,0	100,0	100,0	100,0	100,0	100,0	100,0	100,0	100,0
<i>VOIVODSHIP</i>									
0-2 lata	2,7	2,8	2,5	2,5	2,7	2,4	2,8	2,9	2,8
3-6	3,7	3,9	3,5	3,6	3,9	3,3	3,9	4,0	3,8
7-12	6,5	6,8	6,2	6,3	6,7	5,9	6,8	6,9	6,7
13-15	3,1	3,3	3,0	3,0	3,2	2,8	3,4	3,5	3,3
16-18	2,8	2,9	2,6	2,6	2,7	2,4	3,1	3,2	3,1
18	0,9	1,0	0,9	0,8	0,9	0,8	1,1	1,1	1,0
19-24	6,2	6,5	5,9	5,8	6,2	5,4	6,8	7,0	6,7
przedprodukcyjny	17,8	18,7	16,9	17,0	18,2	15,9	19,0	19,5	18,6
<i>pre-working</i>									
produkcyjny	62,7	68,7	56,9	61,6	68,0	55,6	64,6	69,9	59,3
<i>working</i>									
mobilny	37,5	39,4	35,6	36,8	39,2	34,7	38,6	39,8	37,3
<i>mobility</i>									
niemobilny	25,2	29,3	21,3	24,7	28,8	20,9	26,0	30,0	21,9
<i>non-mobility</i>									
poprodukcyjny	19,5	12,6	26,2	21,4	13,8	28,6	16,4	10,7	22,1
<i>post-working</i>									
0-14	14,9	15,7	14,2	14,4	15,4	13,4	15,9	16,2	15,5
15-59	59,2	61,7	56,7	57,8	60,6	55,0	61,5	63,3	59,6
60+	25,9	22,6	29,1	27,9	23,9	31,6	22,7	20,5	24,9
15-64	66,6	68,9	64,4	65,4	67,9	63,1	68,6	70,5	66,7
65+	18,5	15,4	21,4	20,2	16,7	23,5	15,6	13,3	17,8
75+	6,1	4,1	8,0	6,8	4,7	8,8	5,0	3,2	6,8
80+	3,8	2,3	5,2	4,2	2,7	5,7	3,1	1,8	4,5
85+	1,9	1,0	2,7	2,0	1,2	2,8	1,6	0,8	2,4
15-49	x	x	45,1	x	x	43,7	x	x	47,5

^a Dane według ekonomicznych grup wieku zostały opracowane przy przyjęciu przesuwanej granicy wieku emerytalnego - zgodnie z ustawą o zmianie ustawy o emeryturach i rentach Z funduszu ubezpieczeń społecznych oraz niektórych innych ustaw (Dz. U. 2012 poz. 637).

^a Data by economic age groups counted according to the changes in retirement age implemented by the act changing the national law on pensions and retirement pay from National Insurance Fund and some other laws.

TABL. 3. Prognoza ludności według płci i funkcjonalnych grup wieku^a do 2050 R. (cd.)

Stan w dniu 31 XII

B. w odsetkach

Population projection by sex and functional age groups^a until 2050 (cont.)

As of 31 XII

B. in percentage

WYSZCZEGÓLNIENIE SPECIFICATION	Ogółem Total			Miasta Urban areas			Wieś Rural areas		
	razem total	mężczyźni males	kobiety females	razem total	mężczyźni males	kobiety females	razem total	mężczyźni males	kobiety females
2025									
WOJEWÓDZTWO	100,0	100,0	100,0	100,0	100,0	100,0	100,0	100,0	100,0
<i>VOIVODSHIP</i>									
0-2 lata	2,5	2,6	2,4	2,4	2,5	2,2	2,7	2,7	2,6
3-6	3,6	3,7	3,4	3,4	3,7	3,2	3,8	3,8	3,7
7-12	5,6	5,9	5,3	5,4	5,8	5,0	5,9	6,1	5,8
13-15	3,2	3,4	3,0	3,1	3,3	2,9	3,4	3,5	3,3
16-18	3,5	3,6	3,3	3,3	3,5	3,1	3,7	3,8	3,6
18	1,1	1,2	1,1	1,1	1,1	1,0	1,2	1,3	1,2
19-24	5,8	6,1	5,5	5,4	5,8	5,1	6,4	6,5	6,3
przedprodukcyjny	17,2	18,1	16,3	16,5	17,7	15,4	18,2	18,6	17,8
<i>pre-working</i>									
produkcyjny	61,2	66,0	56,4	59,8	65,1	54,8	63,3	67,5	59,1
<i>working</i>									
mobilny	34,3	36,2	32,5	33,4	35,7	31,3	35,8	37,0	34,5
<i>mobility</i>									
niemobilny	26,8	29,8	23,9	26,4	29,4	23,6	27,5	30,5	24,6
<i>non-mobility</i>									
poprodukcyjny	21,7	16,0	27,3	23,7	17,2	29,8	18,5	13,9	23,1
<i>post-working</i>									
0-14	13,7	14,4	13,0	13,2	14,2	12,3	14,5	14,8	14,2
15-59	58,6	61,3	55,9	57,2	60,4	54,2	60,8	62,7	58,9
60+	27,7	24,3	31,1	29,6	25,4	33,5	24,7	22,5	27,0
15-64	64,5	67,1	61,9	63,0	66,1	60,1	66,8	68,6	64,9
65+	21,8	18,5	25,1	23,8	19,8	27,6	18,7	16,5	20,9
75+	8,4	6,2	10,5	9,5	7,1	11,8	6,6	4,9	8,4
80+	3,8	2,4	5,2	4,3	2,8	5,8	2,9	1,7	4,1
85+	2,0	1,1	2,9	2,3	1,3	3,2	1,6	0,8	2,3
15-49	x	x	43,6	x	x	42,2	x	x	45,9

^a Dane według ekonomicznych grup wieku zostały opracowane przy przyjęciu przesuwanej granicy wieku emerytalnego - zgodnie z ustawą o zmianie ustawy o emeryturach i rentach Z funduszu ubezpieczeń społecznych oraz niektórych innych ustaw (Dz. U. 2012 poz. 637).

^a Data by economic age groups counted according to the changes in retirement age implemented by the act changing the national law on pensions and retirement pay from National Insurance Fund and some other laws.

TABL. 3. Prognoza ludności według płci i funkcjonalnych grup wieku^a do 2050 R. (cd.)

Stan w dniu 31 XII

B. w odsetkach

Population projection by sex and functional age groups^a until 2050 (cont.)

As of 31 XII

B. in percentage

WYSZCZEGÓLNIENIE SPECIFICATION	Ogółem Total			Miasta Urban areas			Wieś Rural areas		
	razem total	mężczyźni males	kobiety females	razem total	mężczyźni males	kobiety females	razem total	mężczyźni males	kobiety females
2030									
WOJEWÓDZTWO	100,0	100,0	100,0	100,0	100,0	100,0	100,0	100,0	100,0
<i>VOIVODSHIP</i>									
0-2 lata	2,3	2,4	2,2	2,2	2,3	2,1	2,5	2,5	2,4
3-6	3,3	3,5	3,2	3,2	3,4	3,0	3,5	3,6	3,4
7-12	5,4	5,7	5,1	5,2	5,6	4,8	5,7	5,9	5,6
13-15	2,8	3,0	2,7	2,7	2,9	2,5	3,0	3,1	2,9
16-18	3,0	3,1	2,8	2,9	3,1	2,7	3,1	3,2	3,1
18	1,1	1,1	1,0	1,0	1,1	1,0	1,1	1,1	1,1
19-24	6,7	7,1	6,4	6,5	6,9	6,1	7,1	7,3	6,9
przedprodukcyjny	15,8	16,6	15,0	15,1	16,2	14,1	16,7	17,2	16,3
<i>pre-working</i>									
produkcyjny	61,6	65,7	57,6	60,4	65,0	56,0	63,5	66,9	60,1
<i>working</i>									
mobilny	31,6	33,4	29,7	30,6	32,8	28,4	33,1	34,3	31,9
<i>mobility</i>									
niemobilny	30,1	32,3	27,8	29,8	32,2	27,6	30,4	32,5	28,2
<i>non-mobility</i>									
poprodukcyjny	22,7	17,7	27,5	24,5	18,9	29,9	19,8	16,0	23,6
<i>post-working</i>									
0-14	12,9	13,5	12,2	12,3	13,2	11,5	13,7	14,0	13,4
15-59	58,2	61,1	55,3	57,0	60,5	53,7	59,9	61,9	57,9
60+	29,0	25,4	32,5	30,6	26,3	34,8	26,4	24,1	28,7
15-64	63,7	66,6	60,9	62,4	65,8	59,1	65,7	67,8	63,6
65+	23,4	19,9	26,9	25,3	21,0	29,4	20,6	18,2	23,0
75+	11,3	8,6	13,9	12,7	9,6	15,8	9,0	7,0	11,0
80+	5,7	3,9	7,4	6,5	4,5	8,4	4,3	2,9	5,7
85+	2,0	1,1	2,9	2,4	1,4	3,3	1,5	0,8	2,2
15-49	x	x	40,7	x	x	39,2	x	x	43,1

^a Dane według ekonomicznych grup wieku zostały opracowane przy przyjęciu przesuwanej granicy wieku emerytalnego - zgodnie z ustawą o zmianie ustawy o emeryturach i rentach Z funduszu ubezpieczeń społecznych oraz niektórych innych ustaw (Dz. U. 2012 poz. 637).

^a Data by economic age groups counted according to the changes in retirement age implemented by the act changing the national law on pensions and retirement pay from National Insurance Fund and some other laws.

TABL. 3. Prognoza ludności według płci i funkcjonalnych grup wieku^a do 2050 R. (cd.)

Stan w dniu 31 XII

B. w odsetkach

Population projection by sex and functional age groups^a until 2050 (cont.)

As of 31 XII

B. in percentage

WYSZCZEGÓLNIENIE SPECIFICATION	Ogółem Total			Miasta Urban areas			Wieś Rural areas		
	razem total	mężczyźni males	kobiety females	razem total	mężczyźni males	kobiety females	razem total	mężczyźni males	kobiety females
2035									
WOJEWÓDZTWO	100,0	100,0	100,0	100,0	100,0	100,0	100,0	100,0	100,0
<i>VOIVODSHIP</i>									
0-2 lata	2,3	2,4	2,2	2,2	2,3	2,1	2,4	2,5	2,3
3-6	3,1	3,3	3,0	3,0	3,2	2,9	3,3	3,4	3,2
7-12	5,1	5,3	4,8	4,9	5,2	4,6	5,4	5,5	5,2
13-15	2,7	2,9	2,6	2,6	2,8	2,4	2,9	3,0	2,8
16-18	2,8	3,0	2,7	2,7	2,9	2,5	3,0	3,1	2,9
18	0,9	1,0	0,9	0,9	1,0	0,8	1,0	1,0	1,0
19-24	6,1	6,4	5,7	5,9	6,3	5,5	6,3	6,5	6,1
przedprodukcyjny	15,1	15,8	14,4	14,5	15,4	13,6	16,0	16,4	15,6
<i>pre-working</i>									
produkcyjny	62,1	65,7	58,5	61,1	65,2	57,0	63,6	66,5	60,7
<i>working</i>									
mobilny	29,4	31,2	27,6	28,5	30,7	26,4	30,7	31,9	29,4
<i>mobility</i>									
niemobilny	32,7	34,5	30,9	32,5	34,4	30,7	32,9	34,6	31,3
<i>non-mobility</i>									
poprodukcyjny	22,9	18,5	27,2	24,5	19,5	29,4	20,4	17,1	23,7
<i>post-working</i>									
0-14	12,3	12,9	11,7	11,8	12,5	11,1	13,0	13,4	12,7
15-59	56,5	59,5	53,5	55,5	59,1	52,0	58,0	60,1	55,8
60+	31,3	27,7	34,8	32,7	28,4	37,0	29,0	26,6	31,5
15-64	63,3	66,4	60,3	62,2	65,9	58,7	65,0	67,2	62,7
65+	24,4	20,7	28,0	26,0	21,6	30,3	22,0	19,4	24,6
75+	13,7	10,5	16,8	15,3	11,6	18,9	11,3	9,0	13,6
80+	7,9	5,6	10,2	9,0	6,3	11,7	6,1	4,4	7,8
85+	3,3	2,1	4,6	3,9	2,5	5,3	2,4	1,5	3,4
15-49	x	x	37,3	x	x	35,7	x	x	39,7

^a Dane według ekonomicznych grup wieku zostały opracowane przy przyjęciu przesuwanej granicy wieku emerytalnego - zgodnie z ustawą o zmianie ustawy o emeryturach i rentach Z funduszu ubezpieczeń społecznych oraz niektórych innych ustaw (Dz. U. 2012 poz. 637).

^a Data by economic age groups counted according to the changes in retirement age implemented by the act changing the national law on pensions and retirement pay from National Insurance Fund and some other laws.

TABL. 3. Prognoza ludności według płci i funkcjonalnych grup wieku^a do 2050 R. (cd.)

Stan w dniu 31 XII

B. w odsetkach

Population projection by sex and functional age groups^a until 2050 (cont.)

As of 31 XII

B. in percentage

WYSZCZEGÓLNIENIE SPECIFICATION	Ogółem Total			Miasta Urban areas			Wieś Rural areas		
	razem total	mężczyźni males	kobiety females	razem total	mężczyźni males	kobiety females	razem total	mężczyźni males	kobiety females
2040									
WOJEWÓDZTWO	100,0	100,0	100,0	100,0	100,0	100,0	100,0	100,0	100,0
<i>VOIVODSHIP</i>									
0-2 lata	2,3	2,4	2,2	2,2	2,3	2,1	2,4	2,4	2,3
3-6	3,1	3,3	3,0	3,1	3,2	2,9	3,2	3,3	3,2
7-12	4,8	5,1	4,6	4,7	4,9	4,4	5,1	5,3	5,0
13-15	2,6	2,7	2,4	2,5	2,6	2,3	2,7	2,8	2,7
16-18	2,7	2,8	2,6	2,6	2,8	2,4	2,9	3,0	2,8
18	0,9	1,0	0,9	0,9	0,9	0,8	1,0	1,0	1,0
19-24	5,7	6,1	5,4	5,5	5,9	5,2	6,1	6,3	5,9
przedprodukcyjny	14,6	15,2	14,0	14,1	14,9	13,3	15,4	15,8	15,0
<i>pre-working</i>									
produkcyjny	62,0	65,0	59,0	61,1	64,6	57,7	63,2	65,5	60,9
<i>working</i>									
mobilny	28,2	29,9	26,4	27,6	29,7	25,5	29,0	30,3	27,8
<i>mobility</i>									
niemobilny	33,8	35,0	32,6	33,6	34,9	32,2	34,2	35,2	33,1
<i>non-mobility</i>									
poprodukcyjny	23,4	19,8	27,1	24,8	20,5	29,0	21,4	18,7	24,2
<i>post-working</i>									
0-14	12,0	12,5	11,5	11,6	12,2	11,0	12,5	12,9	12,2
15-59	53,5	56,5	50,6	52,4	55,9	48,9	55,2	57,4	53,0
60+	34,5	31,0	38,0	36,0	31,9	40,1	32,3	29,8	34,8
15-64	61,7	64,8	58,6	60,7	64,4	57,1	63,1	65,5	60,8
65+	26,4	22,7	30,0	27,7	23,5	32,0	24,3	21,7	27,0
75+	14,4	11,1	17,8	15,9	12,0	19,7	12,3	9,8	14,9
80+	9,6	6,9	12,3	10,9	7,7	14,1	7,7	5,7	9,8
85+	4,8	3,1	6,5	5,6	3,6	7,7	3,6	2,3	4,9
15-49	x	x	35,0	x	x	33,6	x	x	37,2

^a Dane według ekonomicznych grup wieku zostały opracowane przy przyjęciu przesuwanej granicy wieku emerytalnego - zgodnie z ustawą o zmianie ustawy o emeryturach i rentach Z funduszu ubezpieczeń społecznych oraz niektórych innych ustaw (Dz. U. 2012 poz. 637).

^a Data by economic age groups counted according to the changes in retirement age implemented by the act changing the national law on pensions and retirement pay from National Insurance Fund and some other laws.

TABL. 3. Prognoza ludności według płci i funkcjonalnych grup wieku^a do 2050 R. (cd.)

Stan w dniu 31 XII

B. w odsetkach

Population projection by sex and functional age groups^a until 2050 (cont.)

As of 31 XII

B. in percentage

WYSZCZEGÓLNIENIE SPECIFICATION	Ogółem Total			Miasta Urban areas			Wieś Rural areas		
	razem total	mężczyźni males	kobiety females	razem total	mężczyźni males	kobiety females	razem total	mężczyźni males	kobiety females
2045									
WOJEWÓDZTWO	100,0	100,0	100,0	100,0	100,0	100,0	100,0	100,0	100,0
<i>VOIVODSHIP</i>									
0-2 lata	2,3	2,4	2,2	2,3	2,3	2,2	2,4	2,4	2,3
3-6	3,2	3,3	3,1	3,1	3,3	3,0	3,2	3,3	3,2
7-12	4,8	5,0	4,6	4,7	4,9	4,5	5,0	5,2	4,9
13-15	2,5	2,6	2,4	2,4	2,5	2,2	2,6	2,7	2,5
16-18	2,6	2,7	2,4	2,4	2,6	2,3	2,7	2,8	2,6
18	0,9	0,9	0,8	0,8	0,9	0,8	0,9	0,9	0,9
19-24	5,5	5,8	5,3	5,3	5,6	5,0	5,8	6,0	5,6
przedprodukcyjny	14,5	15,0	13,9	14,1	14,7	13,4	15,1	15,4	14,7
<i>pre-working</i>									
produkcyjny	59,5	62,5	56,6	58,6	62,0	55,2	60,9	63,2	58,6
<i>working</i>									
mobilny	27,7	29,4	26,0	27,2	29,2	25,2	28,4	29,6	27,2
<i>mobility</i>									
niemobilny	31,8	33,1	30,6	31,4	32,8	30,0	32,5	33,6	31,4
<i>non-mobility</i>									
poprodukcyjny	26,0	22,6	29,5	27,3	23,3	31,4	24,1	21,4	26,7
<i>post-working</i>									
0-14	12,0	12,4	11,5	11,7	12,2	11,2	12,4	12,7	12,1
15-59	50,0	52,8	47,1	48,7	52,0	45,3	51,8	53,9	49,7
60+	38,1	34,9	41,4	39,7	35,9	43,5	35,8	33,4	38,2
15-64	58,7	61,7	55,7	57,6	61,0	54,0	60,4	62,7	58,0
65+	29,4	25,9	32,8	30,8	26,8	34,8	27,3	24,6	29,9
75+	14,7	11,5	18,0	15,9	12,2	19,6	13,1	10,5	15,7
80+	10,0	7,2	12,8	11,0	7,9	14,2	8,4	6,2	10,6
85+	5,9	3,8	8,0	6,8	4,4	9,2	4,6	3,1	6,2
15-49	x	x	33,6	x	x	32,4	x	x	35,3

^a Dane według ekonomicznych grup wieku zostały opracowane przy przyjęciu przesuwanej granicy wieku emerytalnego - zgodnie z ustawą o zmianie ustawy o emeryturach i rentach Z funduszu ubezpieczeń społecznych oraz niektórych innych ustaw (Dz. U. 2012 poz. 637).

^a Data by economic age groups counted according to the changes in retirement age implemented by the act changing the national law on pensions and retirement pay from National Insurance Fund and some other laws.

TABL. 3. Prognoza ludności według płci i funkcjonalnych grup wieku^a do 2050 R. (dok.)

Stan w dniu 31 XII

B. w odsetkach

Population projection by sex and functional age groups^a until 2050 (cont.)

As of 31 XII

B. in percentage

WYSZCZEGÓLNIENIE SPECIFICATION	Ogółem Total			Miasta Urban areas			Wieś Rural areas		
	razem total	mężczyźni males	kobiety females	razem total	mężczyźni males	kobiety females	razem total	mężczyźni males	kobiety females
2050									
WOJEWÓDZTWO	100,0	100,0	100,0	100,0	100,0	100,0	100,0	100,0	100,0
<i>VOIVODSHIP</i>									
0-2 lata	2,2	2,3	2,2	2,2	2,2	2,2	2,3	2,3	2,2
3-6	3,2	3,3	3,1	3,2	3,2	3,1	3,2	3,3	3,1
7-12	4,9	5,1	4,8	4,8	5,0	4,6	5,1	5,2	4,9
13-15	2,5	2,6	2,4	2,4	2,5	2,3	2,6	2,7	2,5
16-18	2,5	2,6	2,4	2,4	2,5	2,3	2,6	2,7	2,6
18	0,8	0,9	0,8	0,8	0,8	0,8	0,9	0,9	0,9
19-24	5,2	5,4	5,0	5,0	5,3	4,8	5,5	5,7	5,4
przedprodukcyjny	14,5	14,9	14,0	14,1	14,6	13,6	14,9	15,2	14,6
<i>pre-working</i>									
produkcyjny	56,1	58,9	53,3	55,0	58,1	51,7	57,8	60,0	55,5
<i>working</i>									
mobilny	27,5	29,0	25,9	27,1	28,9	25,2	28,0	29,2	26,8
<i>mobility</i>									
niemobilny	28,7	29,9	27,4	27,9	29,2	26,5	29,8	30,8	28,7
<i>non-mobility</i>									
poprodukcyjny	29,4	26,2	32,7	30,9	27,3	34,7	27,3	24,7	29,9
<i>post-working</i>									
0-14	12,0	12,3	11,6	11,8	12,1	11,4	12,3	12,6	12,0
15-59	47,5	50,1	44,8	46,3	49,3	43,2	49,2	51,2	47,2
60+	40,6	37,6	43,6	42,0	38,6	45,5	38,5	36,3	40,9
15-64	55,1	57,9	52,3	53,8	57,0	50,5	57,0	59,3	54,8
65+	32,9	29,8	36,1	34,4	30,8	38,2	30,7	28,2	33,2
75+	16,3	13,3	19,4	17,3	13,9	20,7	14,9	12,3	17,4
80+	10,1	7,5	12,8	11,0	8,1	14,0	8,9	6,7	11,2
85+	6,0	4,0	8,1	6,7	4,5	9,1	5,0	3,4	6,6
15-49	x	x	33,1	x	x	32,1	x	x	34,6

^a Dane według ekonomicznych grup wieku zostały opracowane przy przyjęciu przesuwanej granicy wieku emerytalnego - zgodnie z ustawą o zmianie ustawy o emeryturach i rentach Z funduszu ubezpieczeń społecznych oraz niektórych innych ustaw (Dz. U. 2012 poz. 637).

^a Data by economic age groups counted according to the changes in retirement age implemented by the act changing the national law on pensions and retirement pay from National Insurance Fund and some other laws.

TABL. 4. Prognoza zmian stanów ludności w latach 2014-2050^a
Projection of change in population number in 2014-2050^a

WYSZCZEGÓLNIENIE SPECIFICATION	2014	2015	2020	2025	2030	2035	2040	2045	2050
WOJEWÓDZTWO	-1124	-1370	-9151	-12786	-17337	-21818	-25213	-26830	-27196
<i>VOIVODSHIP</i>									
0-2 lata	-1109	-1096	-1615	-2124	-2045	-972	-303	-501	-1212
3-6	-685	-1486	-6724	-1917	-3004	-2251	-915	-346	-946
7-12	1456	2490	2697	-9396	-2998	-4281	-3351	-1427	-564
13-15	-820	-868	2633	194	-4288	-1323	-2266	-1591	-612
16-18	-1322	-1177	-3755	6592	-5278	-2308	-1732	-2141	-1164
18	-534	-319	-1713	1815	-808	-1267	-464	-754	-459
19-24	-2568	-2902	-12821	-4520	8199	-8001	-4446	-3609	-4027
przedprodukcyjny	-1946	-1818	-5051	-8466	-16805	-9868	-8103	-5252	-4039
<i>pre-working</i>									
produkcyjny	-2928	-3260	-21698	-23410	-6240	-9032	-16592	-38504	-46145
<i>working</i>									
mobilny	-1624	-2556	-27174	-36467	-33067	-27762	-18843	-11523	-9632
<i>mobility</i>									
niemobilny	-1304	-704	5476	13057	26827	18730	2251	-26981	-36513
<i>non-mobility</i>									
poprodukcyjny	3750	3708	17598	19090	5708	-2918	-518	16926	22988
<i>post-working</i>									
0-14	-767	-641	-3097	-14181	-10735	-8388	-6093	-3262	-3079
15-59	-8275	-9192	-40888	-13266	-14221	-29115	-41493	-46637	-35516
60+	7918	8463	34834	14661	7619	15685	22373	23069	11399
15-64	-7193	-7552	-42304	-29965	-18504	-17555	-31071	-43684	-47269
65+	6836	6823	36250	31360	11902	4125	11951	20116	23152
75+	655	600	-531	22070	26710	20763	3472	-1281	9572
80+	847	935	2424	-712	17606	20004	14203	576	-1098
85+	849	869	2625	1273	-291	12242	12864	8406	-413
15-49 ^b	-2255	-2226	-10270	-11406	-19201	-21760	-16000	-12117	-7624

a W liczbach bezwzględnych, w stosunku do poprzedniego okresu. *b* Zmiany dotyczą wyłącznie liczby kobiet.
 U w a g a . Dane według ekonomicznych grup wieku uwzględniają zmiany granicy wieku emerytalnego, patrz
 notka *a* do tablicy 3.

a In absolute number, in relation to the previous period. *b* Changes concern exclusively females number.
 N o t e . Data by economic age groups include changes in retirement age; see footnote *a* to the table 3.

TABL. 5. Prognoza ruchu naturalnego i migracji ludności
Projection of vital statistics and migation

WYSZCZEGÓLNIENIE SPECIFICATION	Ludność (stan w dniu 31 XII) Population (as of 31 XII)	Ruch naturalny Vital statistics		Migracje wewnętrzne na pobyt stały Internal migration for permanent residence		Migracje zagraniczne na pobyt stały International migration for permanent residence	
		urodzenia births	zgony deaths	napływ inflow	odpływ outflow	imigracja immigration	emigracja emigration
OGÓŁEM TOTAL							
2015	1018976	9267	9861	12346	12828	541	850
2016	1017368	9101	9937	12074	12546	559	850
2017	1015625	8999	10003	11927	12393	577	850
2018	1013806	8953	10059	11779	12239	595	850
2019	1011865	8872	10107	11632	12086	613	850
2020	1009825	8764	10148	11484	11933	632	850
2021	1007618	8626	10186	11309	11750	650	850
2022	1005256	8467	10221	11133	11568	668	850
2023	1002703	8298	10257	10958	11385	686	850
2024	999963	8126	10296	10782	11203	704	850
2025	997039	7959	10340	10606	11021	722	850
2026	993939	7802	10392	10472	10880	741	850
2027	990653	7659	10455	10337	10741	759	850
2028	987172	7531	10530	10203	10602	777	850
2029	983526	7417	10617	10068	10462	795	850
2030	979702	7320	10716	9934	10322	813	850
2031	975681	7237	10855	9867	10252	831	850
2032	971473	7170	10995	9799	10182	849	850
2033	967089	7116	11135	9732	10112	868	850
2034	962554	7073	11270	9665	10042	886	850
2035	957884	7042	11399	9597	9972	904	850
2036	953054	7017	11518	9597	9972	904	850
2037	948105	6998	11626	9597	9972	904	850
2038	943044	6983	11719	9597	9972	904	850
2039	937905	6969	11796	9597	9972	904	850
2040	932671	6951	11854	9597	9972	904	850
2041	927386	6928	11893	9597	9972	904	850
2042	922059	6895	11910	9597	9972	904	850
2043	916676	6852	11906	9597	9972	904	850
2044	911260	6796	11881	9597	9972	904	850
2045	905841	6729	11837	9597	9972	904	850
2046	900393	6651	11775	9597	9972	904	850
2047	894946	6565	11697	9597	9972	904	850
2048	889494	6474	11604	9597	9972	904	850
2049	884048	6381	11497	9597	9972	904	850
2050	878645	6290	11383	9597	9972	904	850

TABL. 5. Prognoza ruchu naturalnego i migracji ludności (cd.)

Projection of vital statistics and migration (cont.)

WYSZCZEGÓLNIENIE SPECIFICATION	Ludność (stan w dniu 31 XII) Population (as of 31 XII)	Ruch naturalny Vital statistics		Migracje wewnętrzne na pobyt stały Internal migration for permanent residence		Migracje zagraniczne na pobyt stały International migration for permanent residence	
		urodzenia births	zgony deaths	napływ inflow	odpływ outflow	imigracja immigration	emigracja emigration
MIASTA URBAN AREAS							
2015	641450	5549	6299	6811	7862	416	646
2016	639266	5419	6361	6690	7712	430	646
2017	636991	5337	6416	6601	7594	444	646
2018	634650	5301	6466	6481	7475	458	646
2019	632184	5229	6509	6361	7357	472	646
2020	629633	5142	6547	6244	7239	486	646
2021	626960	5041	6581	6120	7107	500	646
2022	624171	4932	6612	6000	6976	514	646
2023	621268	4818	6642	5880	6844	528	646
2024	618238	4702	6671	5760	6712	542	646
2025	615099	4589	6701	5639	6581	556	646
2026	611856	4483	6735	5553	6474	570	646
2027	608510	4387	6773	5467	6368	584	646
2028	605065	4302	6818	5381	6262	597	646
2029	601520	4228	6871	5295	6155	611	646
2030	597891	4165	6929	5209	6049	625	646
2031	594174	4113	7008	5167	5987	639	646
2032	590357	4072	7088	5124	5926	653	646
2033	586472	4040	7166	5081	5864	667	646
2034	582520	4017	7241	5039	5803	681	646
2035	578515	4002	7312	4996	5741	695	646
2036	574427	3991	7376	4996	5741	695	646
2037	570287	3985	7432	4996	5741	695	646
2038	566089	3981	7478	4996	5741	695	646
2039	561866	3976	7514	4996	5741	695	646
2040	557603	3968	7537	4996	5741	695	646
2041	553309	3956	7546	4996	5741	695	646
2042	549019	3938	7541	4996	5741	695	646
2043	544703	3911	7522	4996	5741	695	646
2044	540387	3875	7490	4996	5741	695	646
2045	536078	3832	7444	4996	5741	695	646
2046	531786	3781	7385	4996	5741	695	646
2047	527502	3724	7316	4996	5741	695	646
2048	523230	3664	7235	4996	5741	695	646
2049	518988	3602	7146	4996	5741	695	646
2050	514788	3542	7050	4996	5741	695	646

TABL. 5. Prognoza ruchu naturalnego i migracji ludności (dok.)

Projection of vital statistics and migration (cont.)

WYSZCZEGÓLNIENIE SPECIFICATION	Ludność (stan w dniu 31 XII) Population (as of 31 XII)	Ruch naturalny Vital statistics		Migracje wewnętrzne na pobyt stały Internal migration for permanent residence		Migracje zagraniczne na pobyt stały International migration for permanent residence	
		urodzenia births	zgony deaths	napływ inflow	odpływ outflow	imigracja immigration	emigracja emigration
WIEŚ RURAL AREAS							
2015	377526	3718	3562	5535	4966	125	204
2016	378102	3682	3576	5384	4834	129	204
2017	378634	3662	3586	5326	4799	133	204
2018	379156	3652	3593	5298	4764	137	204
2019	379681	3644	3598	5271	4729	141	204
2020	380192	3622	3601	5240	4694	146	204
2021	380658	3585	3604	5189	4643	150	204
2022	381085	3535	3609	5133	4592	154	204
2023	381435	3480	3615	5078	4541	158	204
2024	381725	3424	3625	5022	4491	162	204
2025	381940	3370	3639	4967	4440	166	204
2026	382083	3319	3658	4919	4406	171	204
2027	382143	3272	3682	4870	4373	175	204
2028	382107	3229	3711	4822	4340	180	204
2029	382006	3190	3747	4773	4307	184	204
2030	381811	3155	3787	4725	4273	188	204
2031	381507	3124	3846	4700	4265	192	204
2032	381116	3098	3907	4675	4256	196	204
2033	380617	3075	3968	4651	4248	201	204
2034	380034	3056	4029	4626	4239	205	204
2035	379369	3040	4087	4601	4231	209	204
2036	378627	3026	4143	4601	4231	209	204
2037	377818	3013	4194	4601	4231	209	204
2038	376955	3003	4241	4601	4231	209	204
2039	376039	2993	4283	4601	4231	209	204
2040	375068	2983	4318	4601	4231	209	204
2041	374077	2971	4347	4601	4231	209	204
2042	373040	2958	4368	4601	4231	209	204
2043	371973	2941	4383	4601	4231	209	204
2044	370873	2921	4392	4601	4231	209	204
2045	369763	2897	4394	4601	4231	209	204
2046	368607	2870	4390	4601	4231	209	204
2047	367444	2841	4382	4601	4231	209	204
2048	366264	2810	4368	4601	4231	209	204
2049	365060	2779	4352	4601	4231	209	204
2050	363857	2748	4333	4601	4231	209	204

TABLE 6. Ruch naturalny ludności według podregionów i powiatów w 2014 r.
Vital statistics by subregions and powiats in 2014

WYSZCZEGÓLNIENIE SPECIFICATION	Małżeń- stwa <i>Mar- riages</i>	Urodze- nia żywe <i>Live births</i>	Zgony <i>Deaths</i>		Przyrost natural- ny ^a <i>Natural increa- se^a</i>	Małżeń- stwa <i>Mar- riages</i>	Urodze- nia żywe <i>Live births</i> ogółem <i>total</i>	Zgony <i>Deaths</i>		Przyrost natural- ny ^a <i>Natural increa- se^a</i>
			ogółem <i>total</i>	w tym nie- mowląt ^b <i>of which infants^b</i>				ogółem <i>total</i>	w tym nie- mowląt ^b <i>of which infants^b</i>	
WOJEWÓDZTWO	4875	9716	9553	37	163	4,78	9,52	9,36	3,81	0,16
<i>VOIVODSHIP</i>										
Podregion gorzowski	1801	3708	3560	18	148	4,66	9,59	9,21	4,85	0,38
<i>Subregion</i>										
Powiaty: <i>Powiats:</i>										
Gorzowski	332	690	603	6	87	4,71	9,79	8,55	8,70	1,23
Międzyrzecki	281	564	537	-	27	4,79	9,62	9,16	x	0,46
Stubicki	220	481	448	5	33	4,65	10,17	9,48	10,40	0,70
Strzelecko-drezdenecki	231	500	503	3	-3	4,60	9,95	10,01	6,00	-0,06
Sulęciński	170	378	385	-	-7	4,76	10,58	10,78	x	-0,20
Miasto na prawach powiatu <i>City with powiat status</i>										
Gorzów Wlkp.	567	1095	1084	4	11	4,56	8,81	8,72	3,65	0,09
Podregion zielonogórski	3074	6008	5993	19	15	4,85	9,47	9,45	3,16	0,02
<i>Subregion</i>										
Powiaty: <i>Powiats:</i>										
Krośnieński	275	541	583	2	-42	4,87	9,58	10,33	3,70	-0,74
Nowosolski	414	822	846	-	-24	4,72	9,38	9,65	x	-0,27
Świebodziński	291	579	517	2	62	5,15	10,25	9,16	3,45	1,10
Wschowski	230	412	348	-	64	5,84	10,47	8,84	x	1,63
Zielonogórski	462	989	824	4	165	4,86	10,41	8,67	4,04	1,74
Żagański	391	713	876	3	-163	4,79	8,73	10,73	4,21	-2,00
Żarski	455	877	963	3	-86	4,60	8,87	9,74	3,42	-0,87
Miasto na prawach powiatu <i>City with powiat status</i>										
Zielona Góra	556	1075	1036	5	39	4,68	9,06	8,73	4,65	0,33

^a Różnica między liczbą urodzeń żywych i liczbą zgonów w danym okresie. ^b Dzieci w wieku poniżej 1 roku.
^c Na 1000 urodzeń żywych.

^a The difference between the number of live births and deaths in a given period. ^b Children under the age of 1.
^c Per 1000 of live births.

TABL. 7. Małżeństwa zawarte według podregionów i powiatów w 2014 r.
Marriages contracted by subregions and powiats in 2014

WYSZCZEGÓLNIENIE <i>SPECIFICATION</i>	Ogółem <i>Total</i>			Miasta <i>Urban areas</i>			Wieś <i>Rural areas</i>		
	razem <i>total</i>	cywilne <i>civil</i>	wyzna- niowe <i>church of reli- gious</i>	razem <i>total</i>	cywilne <i>civil</i>	wyzna- niowe <i>church of reli- gious</i>	razem <i>total</i>	cywilne <i>civil</i>	wyzna- niowe <i>church of reli- gious</i>
WOJEWÓDZTWO.....	4875	2395	2480	3050	1552	1498	1825	843	982
<i>VOIVODSHIP</i>									
Podregion gorzowski	1801	887	914	1145	596	549	656	291	365
<i>Subregion</i>									
<i>Powiats:</i>									
<i>Powiats:</i>									
Gorzowski	332	164	168	120	58	62	212	106	106
Międzyrzecki	281	128	153	156	81	75	125	47	78
Słubicki	220	129	91	132	88	44	88	41	47
Strzelecko-drezdenecki	231	92	139	113	45	68	118	47	71
Sulęciński	170	78	92	57	28	29	113	50	63
Miasto na prawach powiatu									
<i>City with powiat status</i>									
Gorzów Wlkp.	567	296	271	567	296	271	x	x	x
Podregion zielonogórski ...	3074	1508	1566	1905	956	949	1169	552	617
<i>Subregion</i>									
<i>Powiats:</i>									
<i>Powiats:</i>									
Krośniński	275	132	143	122	66	56	153	66	87
Nowosolski	414	224	190	269	142	127	145	82	63
Świebodziński	291	133	158	139	57	82	152	76	76
Wschowski	230	93	137	118	50	68	112	43	69
Zielonogórski	462	202	260	180	75	105	282	127	155
Żagański	391	188	203	253	126	127	138	62	76
Żarski	455	233	222	268	137	131	187	96	91
Miasto na prawach powiatu									
<i>City with powiat status</i>									
Zielona Góra	556	303	253	556	303	253	x	x	x

TABL. 8. Separacje orzeczone prawomocnie według podregionów i powiatów 2014 r.
Legal separations by subregions and powiats in 2014

WYSZCZEGÓLNIENIE SPECIFICATION	Separacje według miejsca zamieszkania ^a osoby wnoszącej powództwo <i>Separations by place of residence^a of a persons filling petition</i>								
	ogółem <i>total</i>	miasta <i>urban areas</i>	wieś <i>rural areas</i>	ogółem <i>total</i>	miasta <i>urban areas</i>	wieś <i>rural areas</i>	ogółem <i>total</i>	miasta <i>urban areas</i>	wieś <i>rural areas</i>
	w liczbach bezwzględnych <i>in absolute numbers</i>			na 100 tys. ludności ^b <i>per 100 thous. population^b</i>			na 100 tys. ludności ^b w wieku 20 lat i więcej <i>per 100 thous. population^b 20 age and more</i>		
WOJEWÓDZTWO.....	35	29	6	3,4	4,5	1,6	4,3	5,6	2,1
<i>VOIVODSHIP</i>									
Podregion gorzowski	8	6	2	2,1	2,4	1,5	2,6	3,0	1,9
<i>Subregion</i>									
Powiaty:									
<i>Powiats:</i>									
Strzelecko-drezdenecki	3	1	2	6,0	4,2	7,5	7,6	5,3	9,8
Sulęciński	2	2	-	5,6	13,4	x	7,1	16,9	x
Miasto na prawach powiatu <i>City with powiat status</i>									
Gorzów Wlkp.	3	3	x	2,4	2,4	x	3,0	3,0	x
Podregion zielonogórski .	27	23	4	4,3	5,8	1,7	5,4	7,2	2,2
<i>Subregion</i>									
Powiaty:									
<i>Powiats:</i>									
Nowosolski	4	4	-	4,6	7,1	x	5,8	8,8	x
Świebodziński	3	2	1	5,3	7,4	3,4	6,8	9,3	4,4
Wschowski	1	-	1	2,5	x	5,1	3,3	x	6,8
Zielonogórski	1	1	-	1,1	2,9	x	1,3	3,6	x
Żagański	4	4	-	4,9	8,1	x	6,2	10,0	x
Żarski	6	4	2	6,1	6,6	5,2	7,7	8,3	6,7
Miasto na prawach powiatu <i>City with powiat status</i>									
Zielona Góra	8	8	x	6,7	6,7	x	8,3	8,3	x

^a Jako kryterium podziału na miasto i wieś należy przyjąć miejsce zamieszkania osoby wnoszącej powództwo o separację. W przypadku, gdy pozew wniosła osoba zamieszkała za granicą - separacja została zaliczona do miejsca, w którym zamieszkiwał współmałżonek. ^b Faktycznie zamieszkała w dniu 30 VI.

^a As criterion of division by urban and rural areas has been taken place of residence of a person filling petition for a separation or place of residence of a spouse of a person, residing abroad, filling petition for a separation. ^b Actually living as of 30 VI.

TABL. 9. Rozwody według podregionów i powiatów w 2014 r.
Divorces by subregions and powiats in 2014

WYSZCZEGÓLNIENIE SPECIFICATION	Rozwody według miejsca zamieszkania ^a osoby wnoszącej powództwo <i>Divorces by place of residence^a of a persons filling petition</i>								
	ogółem <i>total</i>	miasta <i>urban areas</i>	wieś <i>rural areas</i>	ogółem <i>total</i>	miasta <i>urban areas</i>	wieś <i>rural areas</i>	ogółem <i>total</i>	miasta <i>urban areas</i>	wieś <i>rural areas</i>
	w liczbach bezwzględnych <i>in absolute numbers</i>			na 1000 ludności ^b <i>per 1000 population^b</i>			na 1000 ludności ^b w wieku 20 lat i więcej <i>per 1000 population^b 20 age and more</i>		
WOJEWÓDZTWO.....	2116	1539	577	2,1	2,4	1,5	2,6	3,0	2,0
<i>VOIVODSHIP</i>									
Podregion gorzowski	789	603	186	2,0	2,4	1,4	2,6	3,0	1,7
<i>Subregion</i>									
Powiaty: <i>Powiats:</i>									
Gorzowski	111	38	73	1,6	1,5	1,6	2,0	1,9	2,1
Międzyrzecki	99	65	34	1,7	2,1	1,2	2,1	2,6	1,5
Słubicki	89	59	30	1,9	2,0	1,8	2,4	2,5	2,3
Strzelecko-drezdenecki	95	64	31	1,9	2,7	1,2	2,4	3,4	1,5
Sulęciński	51	33	18	1,4	2,2	0,9	1,8	2,8	1,1
Miasto na prawach powiatu <i>City with powiat status</i>									
Gorzów Wlkp.	344	344	x	2,8	2,8	x	3,4	3,4	x
Podregion zielonogórski ...	1327	936	391	2,1	2,4	1,6	2,6	2,9	2,1
<i>Subregion</i>									
Powiaty: <i>Powiats:</i>									
Krośniński	98	59	39	1,7	2,0	1,4	2,2	2,5	1,8
Nowosolski	166	115	51	1,9	2,0	1,6	2,4	2,5	2,2
Świebodziński	101	63	38	1,8	2,3	1,3	2,3	2,9	1,7
Wschowski	66	45	21	1,7	2,3	1,1	2,2	2,9	1,4
Zielonogórski	223	94	129	2,3	2,7	2,1	3,0	3,4	2,8
Żagański	160	118	42	2,0	2,4	1,3	2,5	2,9	1,7
Żarski	222	151	71	2,2	2,5	1,8	2,8	3,1	2,4
Miasto na prawach powiatu <i>City with powiat status</i>									
Zielona Góra	291	291	x	2,5	2,5	x	3,0	3,0	x

^a Jako kryterium podziału na miasto i wieś należy przyjąć miejsce zamieszkania osoby wnoszącej powództwo o rozwód. W przypadku, gdy pozew wniosła osoba zamieszkała za granicą - rozwód został zaliczony do miejsca, w którym zamieszkiwał współmałżonek. ^b Faktycznie zamieszkała w dniu 30 VI.

^a As criterion of division by urban and rural areas has been taken place of residence of a person filling petition for a divorce or place of residence of a spouse of a person, residing abroad, filling petition for a divorce. ^b Actually living as of 30 VI.

TABL. 10. **Urodzenia według kolejności urodzenia dziecka, podregionów i powiatów w 2014 r.**
Births by birth order, subregions and powiats in 2014

WYSZCZEGÓLNIENIE SPECIFICATION	Ogółem Total	Kolejność urodzenia dziecka u matki Birth order						
		1	2	3	4	5	6	7 i dalsze 7 and over
OGÓŁEM TOTAL								
WOJEWÓDZTWO.....	9750	4570	3707	998	279	110	46	40
<i>VOIVODSHIP</i>								
Podregion gorzowski	3722	1754	1427	371	88	43	21	18
<i>Subregion</i>								
Powiaty:								
<i>Powiats:</i>								
Gorzowski	692	336	258	75	10	6	3	4
Międzyrzecki	565	259	235	50	10	4	3	4
Słubicki	485	243	162	46	20	7	4	3
Strzelecko-drezdenecki	503	223	189	66	12	7	3	3
Sulęciński	380	171	136	47	11	8	4	3
Miasto na prawach powiatu								
<i>City with powiat status</i>								
Gorzów Wlkp.	1097	522	447	87	25	11	4	1
Podregion zielonogórski ...	6028	2816	2280	627	191	67	25	22
<i>Subregion</i>								
Powiaty:								
<i>Powiats:</i>								
Krośnieński	543	251	197	65	17	9	1	3
Nowosolski	826	365	293	101	42	15	5	5
Świebodziński	580	276	214	58	25	4	-	3
Wschowski	413	170	174	44	15	4	4	2
Zielonogórski	991	492	369	84	31	7	3	5
Żagański	716	319	274	85	17	12	6	3
Żarski	881	411	336	95	24	11	3	1
Miasto na prawach powiatu								
<i>City with powiat status</i>								
Zielona Góra	1078	532	423	95	20	5	3	-

TABL. 10. **Urodzenia według kolejności urodzenia dziecka, podregionów i powiatów w 2014 r. (dok.)**
Births by birth order, subregions and powiats in 2014 (cont.)

WYSZCZEGÓLNIENIE SPECIFICATION	Ogółem Total	Kolejność urodzenia dziecka u matki Birth order						
		1	2	3	4	5	6	7 i dalsze 7 and over
W tym URODZENIA ŻYWE Of which LIVE BIRTHS								
WOJEWÓDZTWO.....	9716	4554	3696	996	275	109	46	40
<i>VOIVODSHIP</i>								
Podregion gorzowski	3708	1750	1420	370	86	43	21	18
<i>Subregion</i>								
<i>Powiaty:</i>								
<i>Powiats:</i>								
Gorzowski	690	336	256	75	10	6	3	4
Międzyrzecki	564	258	235	50	10	4	3	4
Słubicki	481	242	161	46	18	7	4	3
Strzelecko-drezdenecki	500	223	187	65	12	7	3	3
Sulęciński	378	170	135	47	11	8	4	3
<i>Miasto na prawach powiatu</i>								
<i>City with powiat status</i>								
Gorzów Wlkp.	1095	521	446	87	25	11	4	1
Podregion zielonogórski ...	6008	2804	2276	626	189	66	25	22
<i>Subregion</i>								
<i>Powiaty:</i>								
<i>Powiats:</i>								
Krośnieński	541	250	197	65	17	8	1	3
Nowosolski	822	363	292	101	41	15	5	5
Świebodziński	579	275	214	58	25	4	-	3
Wschowski	412	169	174	44	15	4	4	2
Zielonogórski	989	491	369	84	30	7	3	5
Żagański	713	317	273	85	17	12	6	3
Żarski	877	409	335	94	24	11	3	1
<i>Miasto na prawach powiatu</i>								
<i>City with powiat status</i>								
Zielona Góra	1075	530	422	95	20	5	3	-

TABL. 11. **Urodzenia według wieku matki, podregionów i powiatów w 2014 r.**
Births by age of mother, subregions and powiats in 2014

WYSZCZEGÓLNIENIE SPECIFICATION	Ogółem Total	Wiek matki Age of mother						
		19 lat i mniej and less	20-24	25-29	30-34	35-39	40-44	45 lat i więcej and more
OGÓŁEM TOTAL								
WOJEWÓDZTWO.....	9750	474	1790	3345	2870	1096	168	7
<i>VOIVODSHIP</i>								
Podregion gorzowski	3722	190	708	1292	1031	440	59	2
<i>Subregion</i>								
<i>Powiaty:</i>								
<i>Powiats:</i>								
Gorzowski	692	45	159	237	157	77	16	1
Międzyrzecki	565	27	113	206	146	64	9	-
Słubicki	485	32	99	138	147	61	7	1
Strzelecko-drezdenecki	503	26	99	178	140	55	5	-
Sulęciński	380	19	79	136	101	41	4	-
<i>Miasto na prawach powiatu</i>								
<i>City with powiat status</i>								
Gorzów Wlkp.	1097	41	159	397	340	142	18	-
Podregion zielonogórski ...	6028	284	1082	2053	1839	656	109	5
<i>Subregion</i>								
<i>Powiaty:</i>								
<i>Powiats:</i>								
Krośnieński	543	26	101	196	167	43	9	1
Nowosolski	826	42	144	307	222	93	16	2
Świebodziński	580	39	117	214	142	54	14	-
Wschowski	413	25	95	119	123	47	4	-
Zielonogórski	991	47	185	333	312	99	15	-
Żagański	716	37	148	236	207	75	13	-
Żarski	881	46	196	296	252	78	11	2
<i>Miasto na prawach powiatu</i>								
<i>City with powiat status</i>								
Zielona Góra	1078	22	96	352	414	167	27	-

TABL. 11. **Urodzenia według wieku matki, podregionów i powiatów w 2014 r. (dok.)**
Births by age of mother, subregions and powiats in 2014 (cont.)

WYSZCZEGÓLNIENIE SPECIFICATION	Ogółem Total	Wiek matki Age of mother						
		19 lat i mniej and less	20-24	25-29	30-34	35-39	40-44	45 lat i więcej and more
W tym URODZENIA ŻYWE Of which LIVE BIRTHS								
WOJEWÓDZTWO.....	9716	473	1785	3332	2859	1093	167	7
<i>VOIVODSHIP</i>								
Podregion gorzowski	3708	190	707	1288	1025	437	59	2
<i>Subregion</i>								
<i>Powiaty:</i>								
<i>Powiats:</i>								
Gorzowski	690	45	159	237	156	76	16	1
Międzyrzecki	564	27	113	205	146	64	9	-
Słubicki	481	32	98	138	145	60	7	1
Strzelecko-drezdenecki	500	26	99	177	138	55	5	-
Sulęciński	378	19	79	134	101	41	4	-
<i>Miasto na prawach powiatu</i>								
<i>City with powiat status</i>								
Gorzów Wlkp.	1095	41	159	397	339	141	18	-
Podregion zielonogórski ...	6008	283	1078	2044	1834	656	108	5
<i>Subregion</i>								
<i>Powiaty:</i>								
<i>Powiats:</i>								
Krośnieński	541	26	101	195	167	43	8	1
Nowosolski	822	42	143	305	221	93	16	2
Świebodziński	579	38	117	214	142	54	14	-
Wschowski	412	25	95	118	123	47	4	-
Zielonogórski	989	47	184	332	312	99	15	-
Żagański	713	37	147	235	206	75	13	-
Żarski	877	46	195	295	250	78	11	2
<i>Miasto na prawach powiatu</i>								
<i>City with powiat status</i>								
Zielona Góra	1075	22	96	350	413	167	27	-

TABL. 12. **Zgony według płci, wieku, podregionów i powiatów w 2014 r.**
Deaths by sex, age of deceased, subregions and powiats in 2014

WYSZCZEGÓLNIENIE SPECIFICATION	Ogółem Total	Wiek zmarłych Age of deceased						75 lat i więcej and more
		0 lat 0 years	1-14	15-29	30-44	45-59	60-74	
OGÓŁEM TOTAL								
W liczbach bezwzględnych <i>In absolute numbers</i>								
WOJEWÓDZTWO.....	9553	37	20	142	324	1429	2900	4701
<i>VOIVODSHIP</i>								
Podregion gorzowski	3560	18	11	49	102	533	1083	1764
<i>Subregion</i>								
<i>Powiaty:</i>								
<i>Powiats:</i>								
Gorzowski	603	6	2	10	14	92	159	320
Międzyrzecki	537	-	-	7	11	98	168	253
Słubicki	448	5	2	9	19	77	131	205
Strzelecko-drezdenecki	503	3	1	3	19	62	156	259
Sulęciński	385	-	3	4	9	55	103	211
<i>Miasto na prawach powiatu</i>								
<i>City with powiat status</i>								
Gorzów Wlkp.	1084	4	3	16	30	149	366	516
Podregion zielonogórski ...	5993	19	9	93	222	896	1817	2937
<i>Subregion</i>								
<i>Powiaty:</i>								
<i>Powiats:</i>								
Krośnieński	583	2	2	10	20	103	192	254
Nowosolski	846	-	1	13	32	121	260	419
Świebodziński	517	2	-	12	16	62	164	261
Wschowski	348	-	-	6	18	60	111	153
Zielonogórski	824	4	1	11	34	138	218	418
Żagański	876	3	1	17	25	140	280	410
Żarski	963	3	2	14	45	152	296	451
<i>Miasto na prawach powiatu</i>								
<i>City with powiat status</i>								
Zielona Góra	1036	5	2	10	32	120	296	571

TABL. 12. **Zgony według płci, wieku, podregionów i powiatów w 2014 r. (cd.)**
Deaths by sex, age of deceased, subregions and powiats in 2014 (cont.)

WYSZCZEGÓLNIENIE SPECIFICATION	Ogółem Total	Wiek zmarłych Age of deceased						75 lat i więcej and more
		0 lat 0 years	1-14	15-29	30-44	45-59	60-74	
MĘŻCZYŹNI MALES								
W liczbach bezwzględnych <i>In absolute numbers</i>								
WOJEWÓDZTWO.....	5024	20	10	112	235	1012	1809	1826
<i>VOIVODSHIP</i>								
Podregion gorzowski	1897	9	5	43	70	382	681	707
<i>Subregion</i>								
<i>Powiaty:</i>								
<i>Powiats:</i>								
Gorzowski	339	3	1	10	10	68	114	133
Międzyrzecki	282	-	-	7	8	62	104	101
Słubicki	243	4	1	8	13	56	85	76
Strzelecko-drezdenecki	274	-	-	1	12	52	103	106
Sulęciński	195	-	2	4	6	46	63	74
<i>Miasto na prawach powiatu</i>								
<i>City with powiat status</i>								
Gorzów Wlkp.	564	2	1	13	21	98	212	217
Podregion zielonogórski ...	3127	11	5	69	165	630	1128	1119
<i>Subregion</i>								
<i>Powiaty:</i>								
<i>Powiats:</i>								
Krośnieński	317	1	1	10	13	77	118	97
Nowosolski	436	-	-	9	20	83	158	166
Świebodziński	245	1	-	5	10	44	96	89
Wschowski	203	-	-	5	16	44	79	59
Zielonogórski	427	2	1	7	28	99	130	160
Żagański	453	2	1	13	18	96	177	146
Żarski	513	2	-	11	35	112	192	161
<i>Miasto na prawach powiatu</i>								
<i>City with powiat status</i>								
Zielona Góra	533	3	2	9	25	75	178	241

TABL. 12. **Zgony według płci, wieku, podregionów i powiatów w 2014 r. (dok.)**
Deaths by sex, age of deceased, subregions and powiats in 2014 (cont.)

WYSZCZEGÓLNIENIE SPECIFICATION	Ogółem Total	Wiek zmarłych Age of deceased						75 lat i więcej and more
		0 lat 0 years	1-14	15-29	30-44	45-59	60-74	
KOBIETY FEMALE								
<i>W liczbach bezwzględnych In absolute numbers</i>								
WOJEWÓDZTWO.....	4529	17	10	30	89	417	1091	2875
<i>VOIVODSHIP</i>								
Podregion gorzowski	1663	9	6	6	32	151	402	1057
<i>Subregion</i>								
<i>Powiaty:</i>								
<i>Powiats:</i>								
Gorzowski	264	3	1	-	4	24	45	187
Międzyrzecki	255	-	-	-	3	36	64	152
Słubicki	205	1	1	1	6	21	46	129
Strzelecko-drezdenecki	229	3	1	2	7	10	53	153
Sulęciński	190	-	1	-	3	9	40	137
<i>Miasto na prawach powiatu</i>								
<i>City with powiat status</i>								
Gorzów Wlkp.	520	2	2	3	9	51	154	299
Podregion zielonogórski ...	2866	8	4	24	57	266	689	1818
<i>Subregion</i>								
<i>Powiaty:</i>								
<i>Powiats:</i>								
Krośnieński	266	1	1	-	7	26	74	157
Nowosolski	410	-	1	4	12	38	102	253
Świebodziński	272	1	-	7	6	18	68	172
Wschowski	145	-	-	1	2	16	32	94
Zielonogórski	397	2	-	4	6	39	88	258
Żagański	423	1	-	4	7	44	103	264
Żarski	450	1	2	3	10	40	104	290
<i>Miasto na prawach powiatu</i>								
<i>City with powiat status</i>								
Zielona Góra	503	2	-	1	7	45	118	330

TABL. 13. **Migracje wewnętrzne ludności według płci migrantów, podregionów i powiatów w 2014 r.**
Internal migration of population by sex of migrants, subregions and powiats in 2014

WYSZCZEGÓLNIENIE <i>SPECIFICATION</i>	Napływ ^a <i>Inflow^a</i>			Odplyw ^b <i>Outflow^b</i>			Saldo migracji <i>Net migration</i>		
	ogółem <i>total</i>	do miast <i>to urban areas</i>	na wieś <i>to rural areas</i>	ogółem <i>total</i>	z miast <i>from urban areas</i>	ze wsi <i>from rural areas</i>	ogółem <i>total</i>	w miastach <i>in urban areas</i>	na wsi <i>in rural areas</i>
OGÓŁEM TOTAL									
WOJEWÓDZTWO.....	12217	6473	5744	12877	7533	5344	-660	-1060	400
<i>VOIVODSHIP</i>									
Podregion gorzowski	4736	2477	2259	4834	2880	1954	-98	-403	305
<i>Subregion</i>									
<i>Powiaty:</i>									
<i>Powiats:</i>									
Gorzowski	1216	218	998	889	279	610	327	-61	388
Międzyrzecki	774	365	409	859	451	408	-85	-86	1
Ślubicki	586	338	248	652	395	257	-66	-57	-9
Strzelecko-drezdenecki	566	252	314	704	324	380	-138	-72	-66
Sulęciński	467	177	290	507	208	299	-40	-31	-9
Miasto na prawach powiatu									
<i>City with powiat status</i>									
Gorzów Wlkp.	1127	1127	x	1223	1223	x	-96	-96	x
Podregion zielonogórski ...	7481	3996	3485	8043	4653	3390	-562	-657	95
<i>Subregion</i>									
<i>Powiaty:</i>									
<i>Powiats:</i>									
Krośnieński	627	245	382	832	461	371	-205	-216	11
Nowosolski	822	401	421	1018	602	416	-196	-201	5
Świebodziński	654	266	388	765	318	447	-111	-52	-59
Wschowski	398	162	236	555	305	250	-157	-143	-14
Zielonogórski	1466	359	1107	1374	495	879	92	-136	228
Żagański	877	481	396	1041	560	481	-164	-79	-85
Żarski	1071	516	555	1347	801	546	-276	-285	9
Miasto na prawach powiatu									
<i>City with powiat status</i>									
Zielona Góra	1566	1566	x	1111	1111	x	455	455	x

a Zameldowania na pobyt stały. *b* Wymeldowania z pobytu stałego.

a Registration to permanent residence. *b* Cancelled registration of permanent residence.

TABL. 13. **Migracje wewnętrzne ludności według płci migrantów, podregionów i powiatów w 2014 r. (cd.)**
Internal migration of population by sex of migrants, subregions and powiats in 2014 (cont.)

WYSZCZEGÓLNIENIE <i>SPECIFICATION</i>	Napływ ^a <i>Inflow^a</i>			Odpływ ^b <i>Outflow^b</i>			Saldo migracji <i>Net migration</i>		
	ogółem <i>total</i>	do miast <i>to urban areas</i>	na wieś <i>to rural areas</i>	ogółem <i>total</i>	z miast <i>from urban areas</i>	ze wsi <i>from rural areas</i>	ogółem <i>total</i>	w miastach <i>in urban areas</i>	na wsi <i>in rural areas</i>
MĘŻCZYŹNI MALES									
WOJEWÓDZTWO.....	5826	3038	2788	6027	3566	2461	-201	-528	327
<i>VOIVODSHIP</i>									
Podregion gorzowski	2257	1152	1105	2272	1373	899	-15	-221	206
<i>Subregion</i>									
<i>Powiaty:</i>									
<i>Powiats:</i>									
Gorzowski	582	90	492	400	134	266	182	-44	226
Międzyrzecki	380	174	206	424	234	190	-44	-60	16
Ślubicki	282	163	119	282	165	117	-	-2	2
Strzelecko-drezdenecki	264	120	144	323	144	179	-59	-24	-35
Sulęciński	226	82	144	244	97	147	-18	-15	-3
Miasto na prawach powiatu									
<i>City with powiat status</i>									
Gorzów Wlkp.	523	523	x	599	599	x	-76	-76	x
Podregion zielonogórski ...	3569	1886	1683	3755	2193	1562	-186	-307	121
<i>Subregion</i>									
<i>Powiaty:</i>									
<i>Powiats:</i>									
Krośnieński	306	102	204	399	230	169	-93	-128	35
Nowosolski	398	183	215	468	301	167	-70	-118	48
Świebodziński	313	122	191	356	159	197	-43	-37	-6
Wschowski	208	87	121	278	153	125	-70	-66	-4
Zielonogórski	668	173	495	656	228	428	12	-55	67
Żagański	454	259	195	493	270	223	-39	-11	-28
Żarski	506	244	262	602	349	253	-96	-105	9
Miasto na prawach powiatu									
<i>City with powiat status</i>									
Zielona Góra	716	716	x	503	503	x	213	213	x

a Zameldowania na pobyt stały. *b* Wymeldowania z pobytu stałego.

a Registration to permanent residence. *b* Cancelled registration of permanent residence.

TABL. 13. **Migracje wewnętrzne ludności według płci migrantów, podregionów i powiatów w 2014 r. (dok.)**
Internal migration of population by sex of migrants, subregions and powiats in 2014

WYSZCZEGÓLNIENIE <i>SPECIFICATION</i>	Napływ ^a <i>Inflow^a</i>			Odływ ^b <i>Outflow^b</i>			Saldo migracji <i>Net migration</i>		
	ogółem <i>total</i>	do miast <i>to urban areas</i>	na wieś <i>to rural areas</i>	ogółem <i>total</i>	z miast <i>from urban areas</i>	ze wsi <i>from rural areas</i>	ogółem <i>total</i>	w miastach <i>in urban areas</i>	na wsi <i>in rural areas</i>
KOBIETY FEMALEES									
WOJEWÓDZTWO.....	6391	3435	2956	6850	3967	2883	-459	-532	73
<i>VOIVODSHIP</i>									
Podregion gorzowski	2479	1325	1154	2562	1507	1055	-83	-182	99
<i>Subregion</i>									
<i>Powiaty:</i>									
<i>Powiats:</i>									
Gorzowski	634	128	506	489	145	344	145	-17	162
Międzyrzecki	394	191	203	435	217	218	-41	-26	-15
Ślubicki	304	175	129	370	230	140	-66	-55	-11
Strzelecko-drezdenecki	302	132	170	381	180	201	-79	-48	-31
Sulęciński	241	95	146	263	111	152	-22	-16	-6
Miasto na prawach powiatu <i>City with powiat status</i>									
Gorzów Wlkp.	604	604	x	624	624	x	-20	-20	x
Podregion zielonogórski ...	3912	2110	1802	4288	2460	1828	-376	-350	-26
<i>Subregion</i>									
<i>Powiaty:</i>									
<i>Powiats:</i>									
Krośniński	321	143	178	433	231	202	-112	-88	-24
Nowosolski	424	218	206	550	301	249	-126	-83	-43
Świebodziński	341	144	197	409	159	250	-68	-15	-53
Wschowski	190	75	115	277	152	125	-87	-77	-10
Zielonogórski	798	186	612	718	267	451	80	-81	161
Żagański	423	222	201	548	290	258	-125	-68	-57
Żarski	565	272	293	745	452	293	-180	-180	-
Miasto na prawach powiatu <i>City with powiat status</i>									
Zielona Góra	850	850	x	608	608	x	242	242	x

a Zameldowania na pobyt stały. *b* Wymeldowania z pobytu stałego.

a Registration to permanent residence. *b* Cancelled registration of permanent residence.

TABL. 14. **Migracje wewnętrzne i zagraniczne ludności według podregionów i powiatów w 2014 r.**
Internal and international migration of population by subregions and powiats in 2014

WYSZCZEGÓLNIENIE SPECIFICATION	Napływ ^a Inflow ^a			Odływ ^b Outflow ^b			Saldo migracji Net migration	
	ogółem total	w tym of which		ogółem total	w tym of which		ogółem total	na 1000 ludności per 1000 popula- tion
		z miast from ur- ban ar- eas	z zagra- nicy immigra- tion		do miast to urban areas	za gra- nicę emigra- tion		
WOJEWÓDZTWO.....	12647	6927	430	13970	7102	1093	-1323	-1,30
<i>VOIVODSHIP</i>								
Podregion gorzowski	4898	2727	162	5332	2640	498	-434	-1,12
<i>Subregion</i>								
Powiaty:								
<i>Powiats:</i>								
Gorzowski	1251	923	35	982	598	93	269	3,82
Międzyrzecki	797	412	23	941	497	82	-144	-2,46
Słubicki	604	348	18	696	399	44	-92	-1,95
Strzelecko-drezdenecki	579	288	13	795	395	91	-216	-4,30
Sulęciński	472	247	5	533	313	26	-61	-1,71
Miasto na prawach powiatu								
<i>City with powiat status</i>								
Gorzów Wlkp.	1195	509	68	1385	438	162	-190	-1,53
Podregion zielonogórski ...	7749	4200	268	8638	4462	595	-889	-1,40
<i>Subregion</i>								
Powiaty:								
<i>Powiats:</i>								
Krośnieński	645	318	18	939	486	107	-294	-5,21
Nowosolski	844	483	22	1037	570	19	-193	-2,20
Świebodziński	664	310	10	837	380	72	-173	-3,06
Wschowski	404	210	6	569	281	14	-165	-4,19
Zielonogórski	1481	979	15	1485	868	111	-4	-0,04
Żagański	900	466	23	1098	638	57	-198	-2,43
Żarski	1109	608	38	1490	791	143	-381	-3,85
Miasto na prawach powiatu								
<i>City with powiat status</i>								
Zielona Góra	1702	826	136	1183	448	72	519	4,37

a Zameldowania na pobyt stały. *b* Wymeldowania z pobytu stałego.

a Registration to permanent residence. *b* Cancelled registration of permanent residence.

TABL. 15. Ludność zameldowana na pobyt czasowy ponad 3 miesiące według płci, podregionów i powiatów w 2014 r.

Stan w dniu 31 XII

Population registered for temporary stay above 3 months by sex, subregions and powiats in 2014

As of 31 XII

WYSZCZEGÓLNIENIE SPECIFICATION		Zameldowani na pobyt czasowy <i>Persons registered for temporary stay</i>			Czasowo nieobecni w miejscu stałego zamieszkania <i>Persons temporarily absent from place of permanent residence</i>			Saldo ludności czasowo obecnej (nieobecnej) <i>Balance of persons temporarily present (or absent)</i>		
		razem <i>total</i>	męż- czyźni <i>males</i>	kobiety <i>females</i>	razem <i>total</i>	męż- czyźni <i>males</i>	kobiety <i>females</i>	razem <i>total</i>	męż- czyźni <i>males</i>	kobiety <i>females</i>
o - ogółem <i>total</i>										
m - miasto <i>urban areas</i>										
w - wieś <i>rural areas</i>										
WOJEWÓDZTWO.....	o	20380	9711	10669	21920	10463	11457	-1540	-752	-788
<i>VOIVODSHIP</i>	m	12944	6048	6896	11728	5781	5947	1216	267	949
	w	7436	3663	3773	10192	4682	5510	-2756	-1019	-1737
Podregion gorzowski	o	7475	3563	3912	8381	4108	4273	-906	-545	-361
<i>Subregion</i>	m	4640	2174	2466	4730	2382	2348	-90	-208	118
	w	2835	1389	1446	3651	1726	1925	-816	-337	-479
Powiaty:										
<i>Powiats:</i>										
Gorzowski	o	1172	545	627	1511	733	778	-339	-188	-151
	m	338	167	171	528	279	249	-190	-112	-78
	w	834	378	456	983	454	529	-149	-76	-73
Międzyrzecki	o	1386	684	702	1440	711	729	-54	-27	-27
	m	790	400	390	684	340	344	106	60	46
	w	596	284	312	756	371	385	-160	-87	-73
Słubicki	o	1139	597	542	1274	603	671	-135	-6	-129
	m	670	326	344	725	369	356	-55	-43	-12
	w	469	271	198	549	234	315	-80	37	-117
Strzelecko-drezdenecki	o	750	359	391	1211	590	621	-461	-231	-230
	m	343	169	174	539	281	258	-196	-112	-84
	w	407	190	217	672	309	363	-265	-119	-146
Sulęciński	o	926	455	471	1056	544	512	-130	-89	-41
	m	397	189	208	365	186	179	32	3	29
	w	529	266	263	691	358	333	-162	-92	-70
Miasto na prawach powiatu <i>City with powiat status</i>										
Gorzów Wlkp.	o	2102	923	1179	1889	927	962	213	-4	217

TABL. 15. Ludność zameldowana na pobyt czasowy ponad 3 miesiące według płci, podregionów i powiatów w 2014 r. (dok.)

Stan w dniu 31 XII

Population registered for temporary stay above 3 months by sex, subregions and powiats in 2014 (cont.)

As of 31 XII

WYSZCZEGÓLNIENIE SPECIFICATION	Zameldowani na pobyt czasowy Persons registered for temporary stay			Czasowo nieobecni w miejscu stałego zamieszkania Persons temporarily absent from place of permanent residence			Saldo ludności czasowo obecnej (nieobecnej) Balance of persons temporarily present (or absent)			
	razem total	mężczyźni males	kobiety females	razem total	mężczyźni males	kobiety females	razem total	mężczyźni males	kobiety females	
o - ogółem total										
m - miasto urban areas										
w - wieś rural areas										
Podregion zielonogórski	o	12905	6148	6757	13539	6355	7184	-634	-207	-427
Subregion	m	8304	3874	4430	6998	3399	3599	1306	475	831
	w	4601	2274	2327	6541	2956	3585	-1940	-682	-1258
Powiaty:										
Powiats:										
Krośnieński	o	1179	503	676	1498	695	803	-319	-192	-127
	m	627	266	361	649	337	312	-22	-71	49
	w	552	237	315	849	358	491	-297	-121	-176
Nowosolski	o	1342	564	778	1833	804	1029	-491	-240	-251
	m	879	352	527	963	437	526	-84	-85	1
	w	463	212	251	870	367	503	-407	-155	-252
Świebodziński	o	1555	824	731	1476	717	759	79	107	-28
	m	655	308	347	512	242	270	143	66	77
	w	900	516	384	964	475	489	-64	41	-105
Wschowski	o	750	360	390	900	417	483	-150	-57	-93
	m	428	208	220	443	208	235	-15	-	-15
	w	322	152	170	457	209	248	-135	-57	-78
Zielonogórski	o	1718	847	871	2117	987	1130	-399	-140	-259
	m	685	355	330	691	334	357	-6	21	-27
	w	1033	492	541	1426	653	773	-393	-161	-232
Żagański	o	1700	841	859	2162	993	1169	-462	-152	-310
	m	925	442	483	1171	570	601	-246	-128	-118
	w	775	399	376	991	423	568	-216	-24	-192
Żarski	o	1367	668	699	2085	1039	1046	-718	-371	-347
	m	811	402	409	1101	568	533	-290	-166	-124
	w	556	266	290	984	471	513	-428	-205	-223
Miasto na prawach powiatu City with powiat status										
Zielona Góra	o	3294	1541	1753	1468	703	765	1826	838	988

TABL. 16. Powierzchnia i ludność według płci, podregionów, powiatów i gmin w 2014 r.
Stan w dniu 31 XII
Area and population by sex, subregions, powiats and gminas in 2014
As of 31 XII

WYSZCZEGÓLNIENIE SPECIFICATION	Powierzchnia w km ² Area in km ²	Ludność Population				Kobiety na 100 mężczyzn Females per 100 males
		ogółem total	mężczyźni males	kobiety females	na 1 km ² per 1 km ²	
WOJEWÓDZTWO	13988	1020307	496666	523641	73	105
<i>VOIVODSHIP</i>						
Podregion gorzowski	6113	386827	188945	197882	63	105
<i>Subregion</i>						
Powiaty: <i>Powiats:</i>						
GORZOWSKI	1214	70791	35064	35727	58	102
Gmina miejska <i>Urban gmina</i>						
Kostrzyn nad Odrą	46	18155	8931	9224	393	103
Gmina miejsko-wiejska <i>Urban-rural gmina</i>						
Witnica	279	13088	6385	6703	47	105
w tym miasto	8	6923	3355	3568	840	106
<i>of which city</i>						
Gminy wiejskie: <i>Rural gminas:</i>						
Bogdaniec	112	7115	3507	3608	64	103
Deszczno	168	9150	4583	4567	54	100
Kłodawa	235	8201	4066	4135	35	102
Lubiszyn	205	6925	3504	3421	34	98
Santok	169	8157	4088	4069	48	100
MIĘDZYRZECKI	1388	58640	28971	29669	42	102
Gminy miejsko-wiejskie: <i>Urban-rural gminas:</i>						
Międzyrzecz	315	25131	12295	12836	80	104
w tym miasto	10	18459	8928	9531	1799	107
<i>of which city</i>						
Skwierzyna	285	12404	6047	6357	44	105
w tym miasto	36	9805	4748	5057	273	107
<i>of which city</i>						
Trzciel	178	6578	3312	3266	37	99
w tym miasto	3	2501	1223	1278	823	104
<i>of which city</i>						
Gminy wiejskie: <i>Rural gminas:</i>						
Bledzew	247	4495	2255	2240	18	99
Przytoczna	185	5729	2966	2763	31	93
Pszczew	178	4303	2096	2207	24	105

TABL. 16. Powierzchnia i ludność według płci, podregionów, powiatów i gmin w 2014 r. (cd.)
Stan w dniu 31 XII
Area and population by sex, subregions, powiats and gminas in 2014 (cont.)
As of 31 XII

WYSZCZEGÓLNIENIE <i>SPECIFICATION</i>	Powierzchnia w km ² <i>Area in km²</i>	Ludność <i>Population</i>				Kobiety na 100 mężczyzn <i>Females per 100 males</i>
		ogółem <i>total</i>	mężczyźni <i>males</i>	kobiety <i>females</i>	na 1 km ² <i>per 1 km²</i>	
SŁUBICKI.....	999	47278	23264	24014	47	103
Gminy miejsko-wiejskie:						
<i>Urban-rural gminas:</i>						
Cybinka.....	280	6636	3384	3252	24	96
w tym miasto.....	6	2778	1403	1375	525	98
<i>of which city</i>						
Ośno Lubuskie.....	198	6437	3175	3262	33	103
w tym miasto.....	8	3856	1860	1996	481	107
<i>of which city</i>						
Rzepin.....	191	9938	4931	5007	52	102
w tym miasto.....	11	6660	3251	3409	583	105
<i>of which city</i>						
Słubice.....	186	19985	9599	10386	108	108
w tym miasto.....	19	16914	8063	8851	880	110
<i>of which city</i>						
Gmina wiejska						
<i>Rural gmina</i>						
Górzycza.....	144	4282	2175	2107	29	97
STRZELECKO-DREZDENECKI...	1248	50212	24750	25462	40	103
Gminy miejsko-wiejskie:						
<i>Urban-rural gminas:</i>						
Dobiegnow.....	351	6719	3335	3384	19	101
w tym miasto.....	6	3125	1519	1606	549	106
<i>of which city</i>						
Drezdenko.....	400	17511	8654	8857	44	102
w tym miasto.....	11	10388	5032	5356	969	106
<i>of which city</i>						
Strzelce Krajeńskie.....	319	17346	8462	8884	54	105
w tym miasto.....	6	10118	4815	5303	1826	110
<i>of which city</i>						
Gminy wiejskie:						
<i>Rural gminas:</i>						
Stare Kurowo.....	78	4184	2085	2099	54	101
Zwierzyn.....	100	4452	2214	2238	44	101

TABL. 16. Powierzchnia i ludność według płci, podregionów, powiatów i gmin w 2014 r.
 Stan w dniu 31 XII
Area and population by sex, subregions, powiats and gminas in 2014
As of 31 XII

WYSZCZEGÓLNIENIE <i>SPECIFICATION</i>	Powierzchnia w km ² <i>Area in km²</i>	Ludność <i>Population</i>				Kobiety na 100 mężczyzn <i>Females per 100 males</i>
		ogółem <i>total</i>	mężczyźni <i>males</i>	kobiety <i>females</i>	na 1 km ² <i>per 1 km²</i>	
SULECIŃSKI.....	1178	35761	17761	18000	30	101
Gminy miejsko-wiejskie: <i>Urban-rural gminas:</i>						
Lubniewice.....	130	3181	1583	1598	25	101
w tym miasto..... <i>of which city</i>	12	2076	1014	1062	171	105
Sulęcín.....	320	16107	7925	8182	50	103
w tym miasto..... <i>of which city</i>	9	10278	4946	5332	1201	108
Torzým.....	375	6928	3428	3500	18	102
w tym miasto..... <i>of which city</i>	9	2571	1237	1334	282	108
Gminy wiejskie: <i>Rural gminas:</i>						
Krzeszyce.....	194	4741	2385	2356	24	99
Słońsk.....	159	4804	2440	2364	30	97
Miasto na prawach powiatu <i>City with powiat status</i>						
Gorzów Wlkp.....	86	124145	59135	65010	1448	110
Podregion zielonogórski.....	7875	633480	307721	325759	80	106
<i>Subregion</i>						
Powiaty: <i>Powiats:</i>						
KROŚNIEŃSKI.....	1391	56235	27612	28623	40	104
Gmina miejska <i>Urban gmina</i>						
Gubin.....	21	16874	8063	8811	816	109
Gmina miejsko-wiejska <i>Urban-rural gmina</i>						
Krosno Odrzańskie.....	212	18293	8878	9415	86	106
w tym miasto..... <i>of which city</i>	8	11799	5661	6138	1448	108
Gminy wiejskie: <i>Rural gminas:</i>						
Bobrowice.....	185	3190	1561	1629	17	104
Bytnica.....	209	2572	1308	1264	12	97
Dąbie.....	171	5044	2586	2458	30	95
Gubin.....	379	7343	3716	3627	19	98
Maszewo.....	214	2919	1500	1419	14	95

TABL. 16. Powierzchnia i ludność według płci, podregionów, powiatów i gmin w 2014 r. (cd.)
Stan w dniu 31 XII
Area and population by sex, subregions, powiats and gminas in 2014 (cont.)
As of 31 XII

WYSZCZEGÓLNIENIE <i>SPECIFICATION</i>	Powierzchnia w km ² <i>Area in km²</i>	Ludność <i>Population</i>				Kobiety na 100 mężczyzn <i>Females per 100 males</i>
		ogółem <i>total</i>	mężczyźni <i>males</i>	kobiety <i>females</i>	na 1 km ² <i>per 1 km²</i>	
NOWOSOLSKI	771	87524	42574	44950	114	106
Gmina miejska <i>Urban gmina</i>						
Nowa Sól	22	39571	18778	20793	1815	111
Gminy miejsko-wiejskie: <i>Urban-rural gminas:</i>						
Bytom Odrzański	52	5503	2750	2753	105	100
w tym miasto	2	4420	2183	2237	1922	102
<i>of which city</i>						
Koźuchów	179	16245	7889	8356	91	106
w tym miasto	6	9711	4609	5102	1635	111
<i>of which city</i>						
Nowe Miasteczko	77	5543	2750	2793	72	102
w tym miasto	3	2897	1430	1467	881	103
<i>of which city</i>						
Gminy wiejskie: <i>Rural gminas:</i>						
Kolsko	81	3343	1704	1639	41	96
Nowa Sól	176	6860	3404	3456	39	102
Otyń	92	6824	3480	3344	74	96
Siedlisko	92	3635	1819	1816	39	100
ŚWIEBODZIŃSKI	937	56415	27578	28837	60	105
Gminy miejsko-wiejskie: <i>Urban-rural gminas:</i>						
Świebodzin	226	30370	14600	15770	134	108
w tym miasto	17	22008	10430	11578	1300	111
<i>of which city</i>						
Zbąszynek	94	8404	4115	4289	89	104
w tym miasto	3	5060	2446	2614	1745	107
<i>of which city</i>						
Gminy wiejskie: <i>Rural gminas:</i>						
Lubrza	122	3512	1813	1699	29	94
Łagów	200	5083	2556	2527	26	99
Skąpe	182	5141	2592	2549	28	98
Szczaniec	113	3905	1902	2003	34	105

TABL. 16. Powierzchnia i ludność według płci, podregionów, powiatów i gmin w 2014 r. (cd.)
 Stan w dniu 31 XII
Area and population by sex, subregions, powiats and gminas in 2014 (cont.)
 As of 31 XII

WYSZCZEGÓLNIENIE <i>SPECIFICATION</i>	Powierzchnia w km ² <i>Area in km²</i>	Ludność <i>Population</i>				Kobiety na 100 mężczyzn <i>Females per 100 males</i>
		ogółem <i>total</i>	mężczyźni <i>males</i>	kobiety <i>females</i>	na 1 km ² <i>per 1 km²</i>	
WSCHOWSKI	624	39365	19445	19920	63	102
Gminy miejsko-wiejskie: <i>Urban-rural gminas:</i>						
Sława	327	12625	6298	6327	39	100
w tym miasto	14	4299	2106	2193	289	104
<i>of which city</i>						
Szlichtyngowa	100	5064	2544	2520	51	99
w tym miasto	2	1289	633	656	832	104
<i>of which city</i>						
Wschowa	197	21676	10603	11073	110	104
w tym miasto	9	14265	6856	7409	1542	108
<i>of which city</i>						
ZIELONOGÓRSKI	1569	94934	46793	48141	60	103
Gminy miejsko-wiejskie: <i>Urban-rural gminas:</i>						
Babimost	93	6295	3111	3184	68	102
w tym miasto	3	3999	1971	2028	1096	103
<i>of which city</i>						
Czerwieńsk	195	10002	4924	5078	51	103
w tym miasto	9	4159	2056	2103	444	102
<i>of which city</i>						
Kargowa	129	5860	2843	3017	46	106
w tym miasto	5	3768	1824	1944	828	107
<i>of which city</i>						
Nowogród Bobrzański	260	9473	4707	4766	36	101
w tym miasto	15	5151	2551	2600	352	102
<i>of which city</i>						
Sulechów	237	26495	12951	13544	112	105
w tym miasto	7	17322	8351	8971	2518	107
<i>of which city</i>						
Gminy wiejskie: <i>Rural gminas:</i>						
Bojadła	102	3334	1672	1662	33	99
Świdnica	160	6443	3193	3250	40	102
Trzebiechów	81	3413	1730	1683	42	97
Zabór	93	4027	1987	2040	43	103
Zielona Góra	219	19592	9675	9917	89	103

TABL. 16. Powierzchnia i ludność według płci, podregionów, powiatów i gmin w 2014 r. (dok.)
Stan w dniu 31 XII
Area and population by sex, subregions, powiats and gminas in 2014 (cont.)
As of 31 XII

WYSZCZEGÓLNIENIE <i>SPECIFICATION</i>	Powierzchnia w km ² <i>Area in km²</i>	Ludność <i>Population</i>				Kobiety na 100 mężczyzn <i>Females per 100 males</i>
		ogółem <i>total</i>	mężczyźni <i>males</i>	kobiety <i>females</i>	na 1 km ² <i>per 1 km²</i>	
ŻAGAŃSKI.....	1132	81462	39778	41684	72	105
Gminy miejskie: <i>Urban gminas:</i>						
Gozdnica.....	24	3228	1572	1656	135	105
Żagań.....	40	26426	12740	13686	654	107
Gminy miejsko-wiejskie: <i>Urban-rural gminas:</i>						
Iłowa.....	153	7009	3401	3608	46	106
w tym miasto.....	10	3996	1905	2091	435	110
<i>of which city</i>						
Małomice.....	80	5329	2618	2711	67	104
w tym miasto.....	5	3571	1732	1839	665	106
<i>of which city</i>						
Szprotawa.....	233	21555	10478	11077	93	106
w tym miasto.....	11	12252	5852	6400	1119	109
<i>of which city</i>						
Gminy wiejskie: <i>Rural gminas:</i>						
Brzeźnica.....	122	3773	1914	1859	31	97
Niegosławice.....	136	4534	2259	2275	33	101
Wymiarki.....	63	2362	1121	1241	37	111
Żagań.....	281	7246	3675	3571	26	97
ŻARSKI.....	1393	98625	47899	50726	71	106
Gminy miejskie: <i>Urban gminas:</i>						
Łęknica.....	16	2578	1265	1313	157	104
Żary.....	33	38527	18255	20272	1150	111
Gminy miejsko-wiejskie: <i>Urban-rural gminas:</i>						
Jasień.....	127	7237	3600	3637	57	101
w tym miasto.....	5	4449	2212	2237	929	101
<i>of which city</i>						
Lubsko.....	183	19074	9357	9717	104	104
w tym miasto.....	13	14451	7020	7431	1155	106
<i>of which city</i>						
Gminy wiejskie: <i>Rural gminas:</i>						
Brody.....	241	3482	1736	1746	14	101
Lipinki Łużyckie.....	89	3327	1624	1703	38	105
Przewóz.....	178	3240	1620	1620	18	100
Trzebiel.....	166	5734	2861	2873	34	100
Tuplice.....	66	3198	1565	1633	49	104
Żary.....	294	12228	6016	6212	42	103
Miasto na prawach powiatu <i>City with powiat status</i>						
Zielona Góra.....	58	118920	56042	62878	2038	112

TABL. 17. **Ludność według płci, grup wieku, podregionów, powiatów i gmin w 2014 r.**
Stan w dniu 31 XII
Population by sex, age groups, subregions, powiats and gminas in 2014
As of 31 XII

Lp. No.	WYSZCZEGÓLNIENIE SPECIFICATION	Ogółem Total	W wieku				
			0-2 lata 0-2 years	3-6	7-12	13-15	16-18
OGÓŁEM							
1	WOJEWÓDZTWO VOIVODSHIP	1020307	29739	45431	59968	29755	32953
2	Podregion gorzowski..... Subregion	386827	11452	17663	23051	11171	12163
	Powiaty: Powiats:						
3	GORZOWSKI..... Gmina miejska Urban gmina	70791	2127	3423	4683	2359	2410
4	Kostrzyn nad Odrą..... Gmina miejsko-wiejska Urban-rural gmina	18155	599	922	1120	567	537
5	Witnica	13088	408	571	809	442	484
6	w tym miasto..... of which city	6923	207	304	442	226	221
	Gminy wiejskie: Rural gminas:						
7	Bogdaniec.....	7115	199	349	496	243	255
8	Deszczno	9150	262	443	637	308	352
9	Kłodawa	8201	227	403	619	300	272
10	Lubiszyn.....	6925	189	322	456	240	243
11	Santok.....	8157	243	413	546	259	267
12	MIĘDZYRZECKI Gminy miejsko-wiejskie: Urban-rural gminas:	58640	1707	2626	3342	1674	1756
13	Międzyrzecz.....	25131	741	1120	1440	712	689
14	w tym miasto..... of which city	18459	543	837	1015	483	494
15	Skwierzyna	12404	342	526	663	354	422
16	w tym miasto..... of which city	9805	281	422	520	277	346
17	Trzciel	6578	173	328	391	206	227
18	w tym miasto..... of which city	2501	73	143	150	63	75
	Gminy wiejskie: Rural gminas:						
19	Bledzew	4495	141	203	260	146	133
20	Przytoczna	5729	176	262	331	135	155
21	Pszczew.....	4303	134	187	257	121	130
22	SŁUBICKI..... Gminy miejsko-wiejskie: Urban-rural gminas:	47278	1402	2155	3046	1406	1676
23	Cybinka	6636	170	307	456	226	198
24	w tym miasto..... of which city	2778	60	110	190	95	78
25	Ośno Lubuskie.....	6437	189	318	433	185	181
26	w tym miasto..... of which city	3856	123	183	239	113	94
27	Rzepin.....	9938	306	456	672	290	473
28	w tym miasto..... of which city	6660	196	297	451	205	208

At age							Lp. No.
19-24	25-29	30-39	40-49	50-59	60-64	65 lat i więcej and more	
TOTAL							
77845	77705	171809	128303	148263	74962	143574	1
29256	29975	64675	49484	56399	28008	53530	2
5954	5325	11636	9608	10281	4606	8379	3
1386	1406	2998	2338	2643	1165	2474	4
1215	1012	2072	1723	1902	875	1575	5
613	529	1120	892	1023	490	856	6
571	497	1236	903	988	450	928	7
766	643	1542	1350	1269	612	966	8
670	568	1345	1267	1233	573	724	9
598	558	1075	965	1042	414	823	10
748	641	1368	1062	1204	517	889	11
4619	4743	9663	7373	8756	4248	8133	12
1877	1988	4287	3125	3679	1814	3659	13
1240	1491	3202	2192	2732	1403	2827	14
967	1021	1988	1582	1958	932	1649	15
758	792	1572	1240	1567	746	1284	16
536	524	1087	816	960	439	891	17
175	202	445	276	361	176	362	18
386	368	721	536	666	317	618	19
474	490	896	717	916	430	747	20
379	352	684	597	577	316	569	21
3823	3717	7789	6325	7078	3055	5806	22
558	507	1094	862	984	440	834	23
235	188	459	389	403	204	367	24
580	504	1055	824	1009	385	774	25
350	293	641	488	613	235	484	26
751	763	1603	1275	1460	654	1235	27
515	505	1109	832	997	464	881	28

TABL. 17. Ludność według płci, grup wieku, podregionów, powiatów i gmin w 2014 r. (cd.)
Stan w dniu 31 XII
Population by sex, age groups, subregions, powiats and gminas in 2014 (cont.)
As of 31 XII

Lp. No.	WYSZCZEGÓLNIENIE SPECIFICATION	Ogółem Total	W wieku				
			0-2 lata 0-2 years	3-6	7-12	13-15	16-18
OGÓLEM (cd.)							
	SŁUBICKI (dok.) (cont.)						
	Gminy miejsko-wiejskie: (dok.)						
	<i>Urban-rural gminas: (cont.)</i>						
1	Stubice	19985	610	883	1167	539	686
2	w tym miasto	16914	511	719	957	429	568
	<i>of which city</i>						
	Gmina wiejska						
	<i>Rural gmina</i>						
3	Górzycza.....	4282	127	191	318	166	138
4	STRZELECKO-DREZDENECKI	50212	1532	2288	3150	1559	1605
	Gminy miejsko-wiejskie:						
	<i>Urban-rural gminas:</i>						
5	Dobiegiew	6719	173	259	402	193	170
6	w tym miasto	3125	76	122	167	79	59
	<i>of which city</i>						
7	Drezdenko	17511	564	803	1142	528	515
8	w tym miasto	10388	334	469	605	273	246
	<i>of which city</i>						
9	Strzelce Krajeńskie	17346	515	810	1069	538	608
10	w tym miasto	10118	302	440	596	302	339
	<i>of which city</i>						
	Gminy wiejskie:						
	<i>Rural gminas:</i>						
11	Stare Kurowo	4184	128	196	264	139	139
12	Zwierzyn.....	4452	152	220	273	161	173
13	SULECIŃSKI.....	35761	1141	1741	2153	1037	1106
	Gminy miejsko-wiejskie:						
	<i>Urban-rural gminas:</i>						
14	Lubniewice.....	3181	85	112	158	96	82
15	w tym miasto	2076	58	67	99	57	62
	<i>of which city</i>						
16	Sulęcín	16107	508	815	949	422	565
17	w tym miasto	10278	315	485	595	255	387
	<i>of which city</i>						
18	Torzým	6928	235	340	444	205	186
19	w tym miasto	2571	77	137	176	56	65
	<i>of which city</i>						
	Gminy wiejskie:						
	<i>Rural gminas:</i>						
20	Krzeszyce	4741	158	221	309	145	137
21	Stońsk	4804	155	253	293	169	136
	Miasto na prawach powiatu						
	<i>City with powiat status</i>						
22	Gorzów Wlkp.	124145	3543	5430	6677	3136	3610

<i>At age</i>							Lp. No.
19-24	25-29	30-39	40-49	50-59	60-64	65 lat i więcej <i>and more</i>	
<i>TOTAL (cont.)</i>							
1526	1612	3332	2767	3026	1343	2494	1
1278	1344	2851	2310	2542	1202	2203	2
408	331	705	597	599	233	469	3
4092	3896	7897	6301	7294	3548	7050	4
592	517	970	868	1025	476	1074	5
273	231	485	401	470	245	517	6
1477	1325	2812	2152	2425	1292	2476	7
829	793	1708	1214	1479	833	1605	8
1242	1358	2812	2172	2606	1247	2369	9
658	780	1707	1214	1554	818	1408	10
371	363	615	517	597	282	573	11
410	333	688	592	641	251	558	12
3043	2999	5780	4429	5242	2412	4678	13
240	273	499	419	513	251	453	14
147	170	315	268	343	179	311	15
1266	1328	2678	1932	2268	1155	2221	16
777	769	1687	1257	1451	823	1477	17
627	572	1101	842	1090	433	853	18
213	225	409	290	461	159	303	19
471	385	726	620	684	274	611	20
439	441	776	616	687	299	540	21
7725	9295	21910	15448	17748	10139	19484	22

TABL. 17. Ludność według płci, grup wieku, podregionów, powiatów i gmin w 2014 r. (cd.)
Stan w dniu 31 XII
Population by sex, age groups, subregions, powiats and gminas in 2014 (cont.)
As of 31 XII

Lp. No.	WYSZCZEGÓLNIENIE SPECIFICATION	Ogółem Total	W wieku				
			0-2 lata 0-2 years	3-6	7-12	13-15	16-18
			OGÓLEM (cd.)				
1	Podregion zielonogórski <i>Subregion</i>	633480	18287	27768	36917	18584	20790
2	Powiaty: Powiats:						
	KROŚNIĘSKI.....	56235	1536	2394	3204	1730	1890
	Gmina miejska <i>Urban gmina</i>						
3	Gubin	16874	417	653	952	494	580
	Gmina miejsko-wiejska <i>Urban-rural gmina</i>						
4	Krosno Odrzańskie	18293	498	842	990	510	581
5	w tym miasto	11799	323	553	591	323	372
	<i>of which city</i>						
	Gminy wiejskie: <i>Rural gminas:</i>						
6	Bobrowice	3190	80	147	178	96	114
7	Bytnica	2572	83	122	149	84	66
8	Dąbie.....	5044	163	218	292	186	186
9	Gubin	7343	222	293	444	264	278
10	Maszewo.....	2919	73	119	199	96	85
11	NOWOSOLSKI.....	87524	2540	3970	5330	2583	2890
	Gmina miejska <i>Urban gmina</i>						
12	Nowa Sól.....	39571	1103	1699	2172	1034	1184
	Gminy miejsko-wiejskie: <i>Urban-rural gminas:</i>						
13	Bytom Odrzański	5503	169	284	362	152	181
14	w tym miasto	4420	136	224	280	112	153
	<i>of which city</i>						
15	Koźuchów	16245	435	722	1030	531	588
16	w tym miasto	9711	261	421	585	302	346
	<i>of which city</i>						
17	Nowe Miasteczko.....	5543	166	273	331	179	196
18	w tym miasto	2897	75	141	157	91	103
	<i>of which city</i>						
	Gminy wiejskie: <i>Rural gminas:</i>						
19	Kolsko	3343	115	156	229	102	108
20	Nowa Sól	6860	196	323	482	231	230
21	Otyń	6824	201	330	459	240	273
22	Siedlisko.....	3635	155	183	265	114	130
23	ŚWIEBODZIŃSKI.....	56415	1738	2560	3374	1691	1917
	Gminy miejsko-wiejskie: <i>Urban-rural gminas:</i>						
24	Świebodzin	30370	938	1427	1838	882	933
25	w tym miasto	22008	671	1011	1288	593	657
	<i>of which city</i>						
26	Zbąszynek	8404	298	371	482	244	440
27	w tym miasto	5060	154	229	294	149	187
	<i>of which city</i>						

<i>At age</i>							Lp. No.
19-24	25-29	30-39	40-49	50-59	60-64	65 lat i więcej <i>and more</i>	
<i>TOTAL (cont.)</i>							
48589	47730	107134	78819	91864	46954	90044	1
4570	4284	9345	7204	8324	4263	7491	2
1278	1268	2821	2140	2586	1279	2406	3
1392	1362	3149	2320	2640	1483	2526	4
824	859	2071	1434	1674	1028	1747	5
268	245	499	401	483	240	439	6
213	207	421	331	365	197	334	7
435	378	847	645	791	343	560	8
711	605	1185	980	1024	508	829	9
273	219	423	387	435	213	397	10
6892	6354	14444	10577	12430	6623	12891	11
2717	2854	6594	4447	5925	3261	6581	12
478	438	938	663	755	402	681	13
366	334	756	544	631	331	553	14
1345	1141	2620	2085	2143	1191	2414	15
725	685	1581	1237	1237	743	1588	16
520	413	880	658	829	346	752	17
267	192	455	348	433	196	439	18
273	269	517	431	453	260	430	19
600	497	1136	860	946	489	870	20
592	485	1158	971	888	459	768	21
367	257	601	462	491	215	395	22
4590	4354	9287	6939	8264	4020	7681	23
2413	2273	5195	3579	4361	2317	4214	24
1608	1575	3857	2559	3178	1798	3213	25
612	695	1364	998	1232	528	1140	26
356	416	856	585	725	357	752	27

TABL. 17. Ludność według płci, grup wieku, podregionów, powiatów i gmin w 2014 r. (cd.)
Stan w dniu 31 XII
Population by sex, age groups, subregions, powiats and gminas in 2014 (cont.)
As of 31 XII

Lp. No.	WYSZCZEGÓLNIENIE SPECIFICATION	Ogółem Total	W wieku				
			0-2 lata 0-2 years	3-6	7-12	13-15	16-18
OGÓŁEM (cd.)							
	ŚWIEBODZIŃSKI (dok.) (cont.)						
	Gminy wiejskie:						
	<i>Rural gminas:</i>						
1	Lubrza	3512	107	169	223	111	125
2	Łagów	5083	130	194	280	136	122
3	Skąpe	5141	155	209	297	173	154
4	Szczaniec	3905	110	190	254	145	143
5	WSCHOWSKI	39365	1220	1811	2593	1315	1353
	Gminy miejsko-wiejskie:						
	<i>Urban-rural gminas:</i>						
6	Stawa	12625	399	629	886	429	428
7	w tym miasto	4299	131	192	266	112	140
	<i>of which city</i>						
8	Szlichtyngowa	5064	169	237	340	169	215
9	w tym miasto	1289	48	62	82	36	53
	<i>of which city</i>						
10	Wschowa	21676	652	945	1367	717	710
11	w tym miasto	14265	397	596	828	443	449
	<i>of which city</i>						
12	ZIELONOGÓRSKI	94934	2753	4183	5840	2970	3328
	Gminy miejsko-wiejskie:						
	<i>Urban-rural gminas:</i>						
13	Babimost	6295	182	253	339	250	265
14	w tym miasto	3999	107	153	200	159	189
	<i>of which city</i>						
15	Czerwieńsk	10002	297	461	629	318	368
16	w tym miasto	4159	122	175	233	117	142
	<i>of which city</i>						
17	Kargowa	5860	185	287	362	195	193
18	w tym miasto	3768	122	179	240	117	127
	<i>of which city</i>						
19	Nowogród Bobrzański	9473	264	411	579	280	343
20	w tym miasto	5151	145	217	296	139	153
	<i>of which city</i>						
21	Sulechów	26495	802	1091	1437	734	845
22	w tym miasto	17322	508	659	851	467	537
	<i>of which city</i>						
	Gminy wiejskie:						
	<i>Rural gminas:</i>						
23	Bojadła	3334	91	143	203	102	111
24	Świdnica	6443	177	247	450	197	238
25	Trzebiechów	3413	96	179	213	119	91
26	Zabór	4027	112	189	242	145	177
27	Zielona Góra	19592	547	922	1386	630	697

<i>At age</i>							Lp. No.
19-24	25-29	30-39	40-49	50-59	60-64	65 lat i więcej <i>and more</i>	
<i>TOTAL (cont.)</i>							
333	281	554	484	509	199	417	1
420	390	796	717	773	380	745	2
470	399	751	659	815	344	715	3
342	316	627	502	574	252	450	4
3411	3088	6328	4882	5520	2650	5194	5
1074	930	2013	1575	1763	864	1635	6
325	318	679	515	654	313	654	7
478	408	788	643	731	315	571	8
115	110	174	169	208	77	155	9
1859	1750	3527	2664	3026	1471	2988	10
1176	1092	2334	1780	2034	1042	2094	11
7906	7517	16027	12430	13682	6650	11648	12
524	500	995	806	856	436	889	13
329	293	652	515	555	275	572	14
825	794	1744	1255	1381	780	1150	15
328	329	779	500	612	347	475	16
474	527	972	705	798	387	775	17
306	341	634	459	511	246	486	18
851	713	1603	1253	1305	704	1167	19
425	362	907	685	716	480	626	20
2172	2303	4392	3220	4071	1887	3541	21
1382	1609	2865	1989	2765	1269	2421	22
293	251	567	417	440	238	478	23
512	496	1026	912	974	470	744	24
301	285	556	395	489	234	455	25
344	292	700	555	595	253	423	26
1610	1356	3472	2912	2773	1261	2026	27

TABL. 17. Ludność według płci, grup wieku, podregionów, powiatów i gmin w 2014 r. (cd.)
 Stan w dniu 31 XII
Population by sex, age groups, subregions, powiats and gminas in 2014 (cont.)
 As of 31 XII

Lp. No.	WYSZCZEGÓLNIENIE SPECIFICATION	Ogółem Total	W wieku				
			0-2 lata 0-2 years	3-6	7-12	13-15	16-18
OGÓLEM (dok.)							
1	ŻAGAŃSKI	81462	2220	3419	4712	2517	2582
	Gminy miejskie:						
	<i>Urban gminas:</i>						
2	Gozdnica	3228	62	132	153	96	96
3	Żagań	26426	722	1082	1456	727	759
	Gminy miejsko-wiejskie:						
	<i>Urban-rural gminas:</i>						
4	Iłowa	7009	189	302	375	204	241
5	w tym miasto	3996	95	175	200	106	148
	<i>of which city</i>						
6	Małomice	5329	149	183	299	154	168
7	w tym miasto	3571	99	119	178	104	109
	<i>of which city</i>						
8	Szprotawa	21555	574	921	1276	690	728
9	w tym miasto	12252	306	492	650	355	352
	<i>of which city</i>						
	Gminy wiejskie:						
	<i>Rural gminas:</i>						
10	Brzeźnica	3773	127	178	241	120	141
11	Niegostawice	4534	125	215	305	166	140
12	Wymiarki	2362	63	81	127	78	48
13	Żagań	7246	209	325	480	282	261
14	ŻARSKI	98625	2682	4272	5822	3003	3230
	Gminy miejskie:						
	<i>Urban gminas:</i>						
15	Łęknica	2578	75	112	181	79	95
16	Żary	38527	1011	1631	2123	1103	1181
	Gminy miejsko-wiejskie:						
	<i>Urban-rural gminas:</i>						
17	Jasień	7237	196	309	416	212	255
18	w tym miasto	4449	114	183	238	114	159
	<i>of which city</i>						
19	Lubsko	19074	527	820	1121	581	617
20	w tym miasto	14451	371	575	842	446	452
	<i>of which city</i>						
	Gminy wiejskie:						
	<i>Rural gminas:</i>						
21	Brody	3482	99	159	231	110	120
22	Lipinki Łużyckie	3327	92	170	220	106	96
23	Przewóz	3240	75	148	200	110	117
24	Trzebień	5734	160	246	345	199	194
25	Tuplice	3198	90	133	176	90	101
26	Żary	12228	357	544	809	413	454
	Miasto na prawach powiatu						
	<i>City with powiat status</i>						
27	Zielona Góra	118920	3598	5159	6042	2775	3600

<i>At age</i>							Lp. No.
19-24	25-29	30-39	40-49	50-59	60-64	65 lat i więcej <i>and more</i>	
<i>TOTAL (cont.)</i>							
6392	6113	13390	10173	12343	5966	11635	1
272	230	544	362	532	230	519	2
1799	1957	4585	3148	4141	2139	3911	3
544	532	1132	849	1122	493	1026	4
321	291	628	499	621	284	628	5
429	426	893	623	827	395	783	6
302	294	585	410	569	271	531	7
1709	1612	3385	2818	3131	1519	3192	8
922	889	1966	1487	1802	953	2078	9
362	309	591	463	517	248	476	10
403	350	674	593	661	293	609	11
217	187	394	267	406	180	314	12
657	510	1192	1050	1006	469	805	13
7997	7351	16279	12377	14707	7327	13578	14
230	179	496	330	359	164	278	15
2783	2792	6516	4656	5759	3124	5848	16
666	536	1173	919	1054	528	973	17
395	318	702	575	648	352	651	18
1499	1471	3067	2292	2962	1435	2682	19
1070	1071	2302	1737	2300	1133	2152	20
310	273	557	441	557	237	388	21
275	267	559	429	481	209	423	22
315	262	480	442	480	207	404	23
531	413	925	758	792	393	778	24
291	226	504	397	491	246	453	25
1097	932	2002	1713	1772	784	1351	26
6831	8669	22034	14237	16594	9455	19926	27

TABL. 17. Ludność według płci, grup wieku, podregionów, powiatów i gmin w 2014 r. (cd.)
Stan w dniu 31 XII
Population by sex, age groups, subregions, powiats and gminas in 2014 (cont.)
As of 31 XII

Lp. No.	WYSZCZEGÓLNIENIE SPECIFICATION	Ogółem Total	W wieku				
			0-2 lata 0-2 years	3-6	7-12	13-15	16-18
MĘŻCZYŹNI							
1	WOJEWÓDZTWO VOIVODSHIP	496666	15143	23226	30776	15257	17006
2	Podregion gorzowski..... Subregion	188945	5874	8982	11949	5738	6244
Powiaty: Powiats:							
3	GORZOWSKI..... Gmina miejska Urban gmina	35064	1107	1786	2408	1194	1244
4	Kostrzyn nad Odrą..... Gmina miejsko-wiejska Urban-rural gmina	8931	335	517	603	276	272
5	Witnica	6385	205	294	411	225	239
6	w tym miasto..... of which city	3355	102	150	230	113	115
Gminy wiejskie: Rural gminas:							
7	Bogdaniec.....	3507	102	175	245	115	140
8	Deszczno	4583	120	225	341	156	181
9	Kłodawa	4066	118	189	312	161	147
10	Lubiszyn.....	3504	98	175	216	121	136
11	Santok.....	4088	129	211	280	140	129
12	MIĘDZYRZECKI	28971	870	1346	1753	862	889
Gminy miejsko-wiejskie: Urban-rural gminas:							
13	Międzyrzecz.....	12295	380	598	736	378	378
14	w tym miasto..... of which city	8928	276	439	515	249	270
15	Skwierzyna	6047	164	249	353	170	208
16	w tym miasto..... of which city	4748	141	203	274	138	172
17	Trzciel	3312	96	157	205	108	96
18	w tym miasto..... of which city	1223	34	60	72	43	28
Gminy wiejskie: Rural gminas:							
19	Bledzew	2255	72	115	124	77	69
20	Przytoczna	2966	94	143	198	64	73
21	Pszczew.....	2096	64	84	137	65	65
22	SŁUBICKI	23264	706	1070	1576	714	876
Gminy miejsko-wiejskie: Urban-rural gminas:							
23	Cybinka	3384	92	167	249	132	96
24	w tym miasto..... of which city	1403	33	66	98	57	37
25	Ośno Lubuskie.....	3175	94	153	209	81	91
26	w tym miasto..... of which city	1860	69	87	109	50	46
27	Rzepin.....	4931	161	214	332	155	287
28	w tym miasto..... of which city	3251	109	142	217	106	112

At age							Lp. No.
19-24	25-29	30-39	40-49	50-59	60-64	65 lat i więcej and more	
<i>MALES</i>							
39581	39532	87795	65064	72621	35246	55419	1
14978	15217	33064	25129	27748	13298	20724	2
3023	2723	5930	4908	5199	2271	3271	3
710	713	1535	1167	1315	539	949	4
603	513	1056	862	980	434	563	5
295	263	567	442	526	237	315	6
264	263	629	478	506	215	375	7
404	306	791	705	646	308	400	8
354	292	651	629	613	291	309	9
326	305	549	518	539	213	308	10
362	331	719	549	600	271	367	11
2391	2394	4989	3805	4393	2046	3233	12
965	967	2218	1586	1788	850	1451	13
650	701	1680	1082	1319	639	1108	14
512	532	1001	796	973	435	654	15
400	415	785	611	766	343	500	16
274	278	570	442	509	218	359	17
96	110	230	143	180	84	143	18
203	201	362	285	343	168	236	19
247	249	498	389	491	218	302	20
190	167	340	307	289	157	231	21
2026	1847	4005	3213	3534	1468	2229	22
311	250	568	452	519	218	330	23
131	93	231	200	208	98	151	24
311	261	542	427	509	204	293	25
194	149	315	238	298	126	179	26
402	399	782	664	749	307	479	27
281	260	526	432	508	219	339	28

TABL. 17. Ludność według płci, grup wieku, podregionów, powiatów i gmin w 2014 r. (cd.)
Stan w dniu 31 XII
Population by sex, age groups, subregions, powiats and gminas in 2014 (cont.)
As of 31 XII

Lp. No.	WYSZCZEGÓLNIENIE SPECIFICATION	Ogółem Total	W wieku				
			0-2 lata 0-2 years	3-6	7-12	13-15	16-18
MĘŻCZYŹNI (cd.)							
	SŁUBICKI (dok.) (cont.)						
	Gminy miejsko-wiejskie: (dok.)						
	<i>Urban-rural gminas: (cont.)</i>						
1	Stubice	9599	297	446	612	267	326
2	w tym miasto	8063	243	359	506	203	267
	<i>of which city</i>						
	Gmina wiejska						
	<i>Rural gmina</i>						
3	Górzycza.....	2175	62	90	174	79	76
4	STRZELECKO-DREZDENECKI	24750	786	1126	1614	809	820
	Gminy miejsko-wiejskie:						
	<i>Urban-rural gminas:</i>						
5	Dobiegiew	3335	84	138	200	96	91
6	w tym miasto	1519	33	65	78	39	34
	<i>of which city</i>						
7	Drezdenko	8654	292	403	583	286	261
8	w tym miasto	5032	173	233	306	151	122
	<i>of which city</i>						
9	Strzelce Krajeńskie	8462	263	394	547	267	301
10	w tym miasto	4815	155	219	309	147	163
	<i>of which city</i>						
	Gminy wiejskie:						
	<i>Rural gminas:</i>						
11	Stare Kurowo	2085	71	95	136	79	79
12	Zwierzyn.....	2214	76	96	148	81	88
13	SULECIŃSKI.....	17761	576	901	1094	524	572
	Gminy miejsko-wiejskie:						
	<i>Urban-rural gminas:</i>						
14	Lubniewice.....	1583	43	61	89	43	37
15	w tym miasto	1014	32	37	55	25	23
	<i>of which city</i>						
16	Sulęcín	7925	253	435	473	219	289
17	w tym miasto	4946	157	258	292	135	200
	<i>of which city</i>						
18	Torzyn	3428	120	163	219	97	110
19	w tym miasto	1237	46	67	86	26	42
	<i>of which city</i>						
	Gminy wiejskie:						
	<i>Rural gminas:</i>						
20	Krzeszyce	2385	72	105	167	74	74
21	Stońsk	2440	88	137	146	91	62
	Miasto na prawach powiatu						
	<i>City with powiat status</i>						
22	Gorzów Wlkp.	59135	1829	2753	3504	1635	1843

<i>At age</i>							Lp. No.
19-24	25-29	30-39	40-49	50-59	60-64	65 lat i więcej <i>and more</i>	
<i>TOTAL (cont.)</i>							
791	756	1737	1364	1438	624	941	1
662	622	1485	1143	1206	537	830	2
211	181	376	306	319	115	186	3
2015	2015	4156	3190	3728	1750	2741	4
283	268	516	436	555	259	409	5
134	121	254	192	243	132	194	6
729	706	1472	1106	1210	629	977	7
390	413	906	612	703	403	620	8
619	700	1466	1086	1296	593	930	9
327	380	871	573	729	389	553	10
177	175	328	253	325	142	225	11
207	166	374	309	342	127	200	12
1567	1585	3043	2302	2631	1226	1740	13
134	146	262	216	258	124	170	14
76	87	165	133	175	87	119	15
652	725	1424	968	1097	564	826	16
389	401	881	625	670	382	556	17
317	297	564	454	560	219	308	18
108	115	200	146	220	73	108	19
248	193	381	328	368	148	227	20
216	224	412	336	348	171	209	21
3956	4653	10941	7711	8263	4537	7510	22

TABL. 17. Ludność według płci, grup wieku, podregionów, powiatów i gmin w 2014 r. (cd.)
 Stan w dniu 31 XII
Population by sex, age groups, subregions, powiats and gminas in 2014 (cont.)
 As of 31 XII

Lp. No.	WYSZCZEGÓLNIENIE SPECIFICATION	Ogółem Total	W wieku				
			0-2 lata 0-2 years	3-6	7-12	13-15	16-18
MĘŻCZYŹNI (cd.)							
1	Podregion zielonogórski <i>Subregion</i>	307721	9269	14244	18827	9519	10762
2	Powiaty: Powiats:						
	KROŚNIĘSKI.....	27612	790	1223	1628	906	968
	Gmina miejska <i>Urban gmina</i>						
3	Gubin	8063	199	345	475	257	270
	Gmina miejsko-wiejska <i>Urban-rural gmina</i>						
4	Krosno Odrzańskie	8878	256	421	497	271	323
5	w tym miasto	5661	160	275	308	177	208
	<i>of which city</i>						
	Gminy wiejskie: <i>Rural gminas:</i>						
6	Bobrowice	1561	45	76	85	51	66
7	Bytnica	1308	47	68	81	43	33
8	Dąbie.....	2586	85	109	141	100	96
9	Gubin	3716	118	137	238	130	134
10	Maszewo.....	1500	40	67	111	54	46
11	NOWOSOLSKI.....	42574	1325	2007	2719	1348	1496
	Gmina miejska <i>Urban gmina</i>						
12	Nowa Sól.....	18778	584	860	1093	549	626
	Gminy miejsko-wiejskie: <i>Urban-rural gminas:</i>						
13	Bytom Odrzański	2750	87	171	185	77	96
14	w tym miasto	2183	67	140	144	55	77
	<i>of which city</i>						
15	Koźuchów	7889	208	332	525	272	296
16	w tym miasto	4609	127	186	293	152	176
	<i>of which city</i>						
17	Nowe Miasteczko.....	2750	95	119	164	98	97
18	w tym miasto	1430	46	62	78	49	50
	<i>of which city</i>						
	Gminy wiejskie: <i>Rural gminas:</i>						
19	Kolsko	1704	58	83	117	47	66
20	Nowa Sól	3404	108	157	247	120	113
21	Otyń	3480	104	186	254	127	138
22	Siedlisko.....	1819	81	99	134	58	64
23	ŚWIEBODZIŃSKI.....	27578	839	1353	1697	839	993
	Gminy miejsko-wiejskie: <i>Urban-rural gminas:</i>						
24	Świebodzin	14600	438	720	913	452	449
25	w tym miasto	10430	311	520	632	297	307
	<i>of which city</i>						
26	Zbąszynek	4115	149	208	225	117	263
27	w tym miasto	2446	80	127	138	79	90
	<i>of which city</i>						

<i>At age</i>							Lp. No.
19-24	25-29	30-39	40-49	50-59	60-64	65 lat i więcej <i>and more</i>	
<i>MALES (cont.)</i>							
24603	24315	54731	39935	44873	21948	34695	1
2293	2230	4826	3708	4130	2034	2876	2
645	668	1428	1063	1252	584	877	3
705	697	1626	1176	1266	673	967	4
417	446	1058	713	764	460	675	5
115	123	255	217	242	114	172	6
109	98	219	179	193	101	137	7
202	207	446	358	413	193	236	8
365	326	628	517	537	261	325	9
152	111	224	198	227	108	162	10
3469	3252	7435	5413	6011	3111	4988	11
1351	1466	3329	2216	2754	1467	2483	12
234	237	490	318	382	201	272	13
176	182	390	258	314	161	219	14
701	565	1342	1080	1068	577	923	15
375	322	803	635	584	343	613	16
269	207	461	328	443	158	311	17
136	103	240	174	233	80	179	18
150	148	270	244	217	124	180	19
284	246	609	455	468	250	347	20
306	252	617	523	427	230	316	21
174	131	317	249	252	104	156	22
2318	2212	4864	3532	4109	1882	2940	23
1258	1126	2688	1786	2111	1037	1622	24
817	765	1983	1257	1503	789	1249	25
279	359	723	513	596	245	438	26
168	215	452	297	345	153	302	27

TABL. 17. Ludność według płci, grup wieku, podregionów, powiatów i gmin w 2014 r. (cd.)
Stan w dniu 31 XII
Population by sex, age groups, subregions, powiats and gminas in 2014 (cont.)
As of 31 XII

Lp. No.	WYSZCZEGÓLNIENIE SPECIFICATION	Ogółem Total	W wieku				
			0-2 lata 0-2 years	3-6	7-12	13-15	16-18
MĘŻCZYŹNI (cd.)							
	ŚWIEBODZIŃSKI (dok.) (cont.)						
	Gminy wiejskie:						
	<i>Rural gminas:</i>						
1	Lubrza	1813	55	92	133	51	64
2	Łagów	2556	66	106	139	69	68
3	Skąpe	2592	76	125	161	96	77
4	Szczaniec	1902	55	102	126	54	72
5	WSCHOWSKI	19445	627	945	1334	654	723
	Gminy miejsko-wiejskie:						
	<i>Urban-rural gminas:</i>						
6	Stawa	6298	215	317	479	204	231
7	w tym miasto	2106	70	103	134	56	82
	<i>of which city</i>						
8	Szlichtyngowa	2544	87	128	166	90	119
9	w tym miasto	633	27	35	34	21	32
	<i>of which city</i>						
10	Wschowa	10603	325	500	689	360	373
11	w tym miasto	6856	194	317	424	215	245
	<i>of which city</i>						
12	ZIELONOGÓRSKI	46793	1385	2156	2934	1492	1755
	Gminy miejsko-wiejskie:						
	<i>Urban-rural gminas:</i>						
13	Babimost	3111	93	143	178	129	160
14	w tym miasto	1971	50	81	97	87	119
	<i>of which city</i>						
15	Czerwieńsk	4924	150	232	305	161	197
16	w tym miasto	2056	64	84	115	68	72
	<i>of which city</i>						
17	Kargowa	2843	97	153	159	89	103
18	w tym miasto	1824	66	99	106	46	74
	<i>of which city</i>						
19	Nowogród Bobrzański	4707	143	188	303	140	168
20	w tym miasto	2551	84	95	173	65	70
	<i>of which city</i>						
21	Sulechów	12951	411	572	738	378	451
22	w tym miasto	8351	253	360	427	240	282
	<i>of which city</i>						
	Gminy wiejskie:						
	<i>Rural gminas:</i>						
23	Bojadła	1672	37	68	99	51	55
24	Świdnica	3193	90	115	252	96	116
25	Trzebiechów	1730	45	90	109	59	43
26	Zabór	1987	48	99	111	70	110
27	Zielona Góra	9675	271	496	680	319	352

At age							Lp. No.
19-24	25-29	30-39	40-49	50-59	60-64	65 lat i więcej and more	
<i>MALES (cont.)</i>							
166	159	302	247	277	98	169	1
215	210	415	385	401	187	295	2
239	209	406	344	437	174	248	3
161	149	330	257	287	141	168	4
1731	1569	3315	2480	2734	1245	2088	5
569	456	1027	812	887	410	691	6
181	156	343	268	306	145	262	7
242	205	435	321	373	153	225	8
62	52	94	82	107	37	50	9
920	908	1853	1347	1474	682	1172	10
568	577	1194	890	958	460	814	11
3981	3843	8208	6321	6793	3224	4701	12
269	240	496	412	422	215	354	13
175	145	325	259	269	131	233	14
399	417	918	642	672	371	460	15
152	192	427	258	278	160	186	16
230	270	476	372	406	179	309	17
150	175	310	244	255	106	193	18
435	360	846	617	673	337	497	19
218	183	469	335	344	226	289	20
1082	1187	2262	1628	2003	856	1383	21
678	829	1484	982	1316	559	941	22
150	145	310	223	232	116	186	23
245	268	534	454	482	252	289	24
158	144	295	211	264	135	177	25
182	143	341	291	290	139	163	26
831	669	1730	1471	1349	624	883	27

TABL. 17. Ludność według płci, grup wieku, podregionów, powiatów i gmin w 2014 r. (cd.)
Stan w dniu 31 XII
Population by sex, age groups, subregions, powiats and gminas in 2014 (cont.)
As of 31 XII

Lp. No.	WYSZCZEGÓLNIENIE SPECIFICATION	Ogółem Total	W wieku				
			0-2 lata 0-2 years	3-6	7-12	13-15	16-18
			MĘŻCZYŹNI (dok.)				
1	ŻAGAŃSKI	39778	1136	1760	2473	1310	1356
	Gminy miejskie:						
	<i>Urban gminas:</i>						
2	Gozdnica	1572	32	72	78	49	48
3	Żagań	12740	382	552	789	371	397
	Gminy miejsko-wiejskie:						
	<i>Urban-rural gminas:</i>						
4	Iłowa	3401	93	148	200	102	124
5	w tym miasto	1905	46	83	106	59	78
	<i>of which city</i>						
6	Małotice	2618	76	84	134	76	89
7	w tym miasto	1732	52	48	78	50	62
	<i>of which city</i>						
8	Szprotawa	10478	296	490	650	380	400
9	w tym miasto	5852	160	259	327	195	176
	<i>of which city</i>						
	Gminy wiejskie:						
	<i>Rural gminas:</i>						
10	Brzeźnica	1914	70	96	129	61	64
11	Niegosławice	2259	56	104	169	76	77
12	Wymiarki	1121	34	33	60	39	24
13	Żagań	3675	97	181	264	156	133
14	ŻARSKI	47899	1366	2195	2975	1537	1658
	Gminy miejskie:						
	<i>Urban gminas:</i>						
15	Łęknica	1265	33	64	97	44	46
16	Żary	18255	508	860	1092	566	609
	Gminy miejsko-wiejskie:						
	<i>Urban-rural gminas:</i>						
17	Jasień	3600	94	148	217	118	136
18	w tym miasto	2212	58	87	124	70	80
	<i>of which city</i>						
19	Lubsko	9357	275	422	586	287	318
20	w tym miasto	7020	185	307	441	225	237
	<i>of which city</i>						
	Gminy wiejskie:						
	<i>Rural gminas:</i>						
21	Brody	1736	48	90	104	56	57
22	Lipinki Łużyckie	1624	43	85	92	60	49
23	Przewóz	1620	39	76	105	57	56
24	Trzebień	2861	88	132	177	99	95
25	Tuplice	1565	43	62	85	55	52
26	Żary	6016	195	256	420	195	240
	Miasto na prawach powiatu						
	<i>City with powiat status</i>						
27	Zielona Góra	56042	1801	2605	3067	1433	1813

At age							Lp. No.
19-24	25-29	30-39	40-49	50-59	60-64	65 lat i więcej and more	
<i>MALES (cont.)</i>							
3230	3111	6959	5209	6120	2793	4321	1
147	108	288	193	262	110	185	2
907	979	2400	1610	1940	972	1441	3
279	268	581	444	552	240	370	4
170	136	311	252	301	132	231	5
222	232	479	328	438	173	287	6
155	152	325	202	304	110	194	7
842	802	1761	1395	1564	705	1193	8
477	452	1019	730	869	418	770	9
180	160	304	239	287	127	197	10
196	197	350	311	335	162	226	11
104	103	194	135	209	79	107	12
353	262	602	554	533	225	315	13
4067	3825	8317	6210	7236	3466	5047	14
122	90	245	171	171	76	106	15
1384	1457	3293	2261	2688	1414	2123	16
342	295	611	468	542	262	367	17
216	178	369	283	323	170	254	18
754	767	1579	1158	1476	707	1028	19
541	548	1184	861	1125	548	818	20
172	127	307	221	288	126	140	21
149	129	294	225	239	103	156	22
161	135	240	238	265	99	149	23
264	207	491	411	409	195	293	24
154	116	268	187	244	110	189	25
565	502	989	870	914	374	496	26
3514	4273	10807	7062	7740	4193	7734	27

TABL. 17. Ludność według płci, grup wieku, podregionów, powiatów i gmin w 2014 r. (cd.)
Stan w dniu 31 XII
Population by sex, age groups, subregions, powiats and gminas in 2014 (cont.)
As of 31 XII

Lp. No.	WYSZCZEGÓLNIENIE SPECIFICATION	Ogółem Total	W wieku				
			0-2 lata 0-2 years	3-6	7-12	13-15	16-18
KOBIETY							
1	WOJEWÓDZTWO VOIVODSHIP	523641	14596	22205	29192	14498	15947
2	Podregion gorzowski..... Subregion	197882	5578	8681	11102	5433	5919
Powiaty: Powiats:							
3	GORZOWSKI.....	35727	1020	1637	2275	1165	1166
Gmina miejska Urban gmina							
4	Kostrzyn nad Odrą.....	9224	264	405	517	291	265
Gmina miejsko-wiejska Urban-rural gmina							
5	Witnica	6703	203	277	398	217	245
6	w tym miasto..... of which city	3568	105	154	212	113	106
Gminy wiejskie: Rural gminas:							
7	Bogdaniec.....	3608	97	174	251	128	115
8	Deszczno	4567	142	218	296	152	171
9	Kłodawa	4135	109	214	307	139	125
10	Lubiszyn.....	3421	91	147	240	119	107
11	Santok.....	4069	114	202	266	119	138
12	MIĘDZYRZECKI	29669	837	1280	1589	812	867
Gminy miejsko-wiejskie: Urban-rural gminas:							
13	Międzyrzecz.....	12836	361	522	704	334	311
14	w tym miasto..... of which city	9531	267	398	500	234	224
15	Skwierzyna	6357	178	277	310	184	214
16	w tym miasto..... of which city	5057	140	219	246	139	174
17	Trzciel	3266	77	171	186	98	131
18	w tym miasto..... of which city	1278	39	83	78	20	47
Gminy wiejskie: Rural gminas:							
19	Bledzew	2240	69	88	136	69	64
20	Przytoczna	2763	82	119	133	71	82
21	Pszczew.....	2207	70	103	120	56	65
22	SŁUBICKI	24014	696	1085	1470	692	800
Gminy miejsko-wiejskie: Urban-rural gminas:							
23	Cybinka	3252	78	140	207	94	102
24	w tym miasto..... of which city	1375	27	44	92	38	41
25	Ośno Lubuskie.....	3262	95	165	224	104	90
26	w tym miasto..... of which city	1996	54	96	130	63	48
27	Rzepin.....	5007	145	242	340	135	186
28	w tym miasto..... of which city	3409	87	155	234	99	96

At age							Lp. No.
19-24	25-29	30-39	40-49	50-59	60-64	65 lat i więcej and more	
<i>FEMALES</i>							
38264	38173	84014	63239	75642	39716	88155	1
14278	14758	31611	24355	28651	14710	32806	2
2931	2602	5706	4700	5082	2335	5108	3
676	693	1463	1171	1328	626	1525	4
612	499	1016	861	922	441	1012	5
318	266	553	450	497	253	541	6
307	234	607	425	482	235	553	7
362	337	751	645	623	304	566	8
316	276	694	638	620	282	415	9
272	253	526	447	503	201	515	10
386	310	649	513	604	246	522	11
2228	2349	4674	3568	4363	2202	4900	12
912	1021	2069	1539	1891	964	2208	13
590	790	1522	1110	1413	764	1719	14
455	489	987	786	985	497	995	15
358	377	787	629	801	403	784	16
262	246	517	374	451	221	532	17
79	92	215	133	181	92	219	18
183	167	359	251	323	149	382	19
227	241	398	328	425	212	445	20
189	185	344	290	288	159	338	21
1797	1870	3784	3112	3544	1587	3577	22
247	257	526	410	465	222	504	23
104	95	228	189	195	106	216	24
269	243	513	397	500	181	481	25
156	144	326	250	315	109	305	26
349	364	821	611	711	347	756	27
234	245	583	400	489	245	542	28

TABL. 17. Ludność według płci, grup wieku, podregionów, powiatów i gmin w 2014 r. (cd.)
Stan w dniu 31 XII
Population by sex, age groups, subregions, powiats and gminas in 2014 (cont.)
As of 31 XII

Lp. No.	WYSZCZEGÓLNIENIE SPECIFICATION	Ogółem Total	W wieku				
			0-2 lata 0-2 years	3-6	7-12	13-15	16-18
KOBIECY (cd.)							
	SŁUBICKI (dok.) (cont.) Gminy miejsko-wiejskie: (dok.) <i>Urban-rural gminas: (cont.)</i>						
1	Stubice	10386	313	437	555	272	360
2	w tym miasto	8851	268	360	451	226	301
	<i>of which city</i>						
	Gmina wiejska <i>Rural gmina</i>						
3	Górzycza.....	2107	65	101	144	87	62
4	STRZELECKO-DREZDENECKI	25462	746	1162	1536	750	785
	Gminy miejsko-wiejskie: <i>Urban-rural gminas:</i>						
5	Dobiegiew	3384	89	121	202	97	79
6	w tym miasto	1606	43	57	89	40	25
	<i>of which city</i>						
7	Drezdenko	8857	272	400	559	242	254
8	w tym miasto	5356	161	236	299	122	124
	<i>of which city</i>						
9	Strzelce Krajeńskie	8884	252	416	522	271	307
10	w tym miasto	5303	147	221	287	155	176
	<i>of which city</i>						
	Gminy wiejskie: <i>Rural gminas:</i>						
11	Stare Kurowo	2099	57	101	128	60	60
12	Zwierzyn.....	2238	76	124	125	80	85
13	SULECIŃSKI	18000	565	840	1059	513	534
	Gminy miejsko-wiejskie: <i>Urban-rural gminas:</i>						
14	Lubniewice	1598	42	51	69	53	45
15	w tym miasto	1062	26	30	44	32	39
	<i>of which city</i>						
16	Sulęcín	8182	255	380	476	203	276
17	w tym miasto	5332	158	227	303	120	187
	<i>of which city</i>						
18	Torzyn	3500	115	177	225	108	76
19	w tym miasto	1334	31	70	90	30	23
	<i>of which city</i>						
	Gminy wiejskie: <i>Rural gminas:</i>						
20	Krzeszyce	2356	86	116	142	71	63
21	Stońsk	2364	67	116	147	78	74
	Miasto na prawach powiatu <i>City with powiat status</i>						
22	Gorzów Wlkp.	65010	1714	2677	3173	1501	1767

At age							Lp. No.
19-24	25-29	30-39	40-49	50-59	60-64	65 lat i więcej and more	
<i>FEMALES (cont.)</i>							
735	856	1595	1403	1588	719	1553	1
616	722	1366	1167	1336	665	1373	2
197	150	329	291	280	118	283	3
2077	1881	3741	3111	3566	1798	4309	4
309	249	454	432	470	217	665	5
139	110	231	209	227	113	323	6
748	619	1340	1046	1215	663	1499	7
439	380	802	602	776	430	985	8
623	658	1346	1086	1310	654	1439	9
331	400	836	641	825	429	855	10
194	188	287	264	272	140	348	11
203	167	314	283	299	124	358	12
1476	1414	2737	2127	2611	1186	2938	13
106	127	237	203	255	127	283	14
71	83	150	135	168	92	192	15
614	603	1254	964	1171	591	1395	16
388	368	806	632	781	441	921	17
310	275	537	388	530	214	545	18
105	110	209	144	241	86	195	19
223	192	345	292	316	126	384	20
223	217	364	280	339	128	331	21
3769	4642	10969	7737	9485	5602	11974	22

TABL. 17. Ludność według płci, grup wieku, podregionów, powiatów i gmin w 2014 r. (cd.)
 Stan w dniu 31 XII
Population by sex, age groups, subregions, powiats and gminas in 2014 (cont.)
 As of 31 XII

Lp. No.	WYSZCZEGÓLNIENIE SPECIFICATION	Ogółem Total	W wieku				
			0-2 lata 0-2 years	3-6	7-12	13-15	16-18
KOBIECY (cd.)							
1	Podregion zielonogórski <i>Subregion</i>	325759	9018	13524	18090	9065	10028
2	Powiaty: Powiats: KROŚNIĘSKI.....	28623	746	1171	1576	824	922
3	Gmina miejska <i>Urban gmina</i> Gubin	8811	218	308	477	237	310
4	Gmina miejsko-wiejska <i>Urban-rural gmina</i> Krosno Odrzańskie	9415	242	421	493	239	258
5	w tym miasto	6138	163	278	283	146	164
	<i>of which city</i>						
	Gminy wiejskie: <i>Rural gminas:</i>						
6	Bobrowice	1629	35	71	93	45	48
7	Bytnica	1264	36	54	68	41	33
8	Dąbie.....	2458	78	109	151	86	90
9	Gubin	3627	104	156	206	134	144
10	Maszewo.....	1419	33	52	88	42	39
11	NOWOSOLSKI.....	44950	1215	1963	2611	1235	1394
12	Gmina miejska <i>Urban gmina</i> Nowa Sól.....	20793	519	839	1079	485	558
13	Gminy miejsko-wiejskie: <i>Urban-rural gminas:</i>						
13	Bytom Odrzański	2753	82	113	177	75	85
14	w tym miasto	2237	69	84	136	57	76
	<i>of which city</i>						
15	Koźuchów	8356	227	390	505	259	292
16	w tym miasto	5102	134	235	292	150	170
	<i>of which city</i>						
17	Nowe Miasteczko.....	2793	71	154	167	81	99
18	w tym miasto	1467	29	79	79	42	53
	<i>of which city</i>						
	Gminy wiejskie: <i>Rural gminas:</i>						
19	Kolsko	1639	57	73	112	55	42
20	Nowa Sól	3456	88	166	235	111	117
21	Otyń	3344	97	144	205	113	135
22	Siedlisko.....	1816	74	84	131	56	66
23	ŚWIEBODZIŃSKI.....	28837	899	1207	1677	852	924
24	Gminy miejsko-wiejskie: <i>Urban-rural gminas:</i>						
24	Świebodzin	15770	500	707	925	430	484
25	w tym miasto	11578	360	491	656	296	350
	<i>of which city</i>						
26	Zbąszynek	4289	149	163	257	127	177
27	w tym miasto	2614	74	102	156	70	97
	<i>of which city</i>						

At age							Lp. No.
19-24	25-29	30-39	40-49	50-59	60-64	65 lat i więcej and more	
23986	23415	52403	38884	46991	25006	55349	1
2277	2054	4519	3496	4194	2229	4615	2
633	600	1393	1077	1334	695	1529	3
687	665	1523	1144	1374	810	1559	4
407	413	1013	721	910	568	1072	5
153	122	244	184	241	126	267	6
104	109	202	152	172	96	197	7
233	171	401	287	378	150	324	8
346	279	557	463	487	247	504	9
121	108	199	189	208	105	235	10
3423	3102	7009	5164	6419	3512	7903	11
1366	1388	3265	2231	3171	1794	4098	12
244	201	448	345	373	201	409	13
190	152	366	286	317	170	334	14
644	576	1278	1005	1075	614	1491	15
350	363	778	602	653	400	975	16
251	206	419	330	386	188	441	17
131	89	215	174	200	116	260	18
123	121	247	187	236	136	250	19
316	251	527	405	478	239	523	20
286	233	541	448	461	229	452	21
193	126	284	213	239	111	239	22
2272	2142	4423	3407	4155	2138	4741	23
1155	1147	2507	1793	2250	1280	2592	24
791	810	1874	1302	1675	1009	1964	25
333	336	641	485	636	283	702	26
188	201	404	288	380	204	450	27

TABL. 17. Ludność według płci, grup wieku, podregionów, powiatów i gmin w 2014 r. (cd.)
Stan w dniu 31 XII
Population by sex, age groups, subregions, powiats and gminas in 2014 (cont.)
As of 31 XII

Lp. No.	WYSZCZEGÓLNIENIE SPECIFICATION	Ogółem Total	W wieku				
			0-2 lata 0-2 years	3-6	7-12	13-15	16-18
KOBIECY (cd.)							
	ŚWIEBODZIŃSKI (dok.) (cont.)						
	Gminy wiejskie:						
	<i>Rural gminas:</i>						
1	Lubrza	1699	52	77	90	60	61
2	Łagów	2527	64	88	141	67	54
3	Skąpe	2549	79	84	136	77	77
4	Szczaniec	2003	55	88	128	91	71
5	WSCHOWSKI	19920	593	866	1259	661	630
	Gminy miejsko-wiejskie:						
	<i>Urban-rural gminas:</i>						
6	Stawa	6327	184	312	407	225	197
7	w tym miasto	2193	61	89	132	56	58
	<i>of which city</i>						
8	Szlichtyngowa	2520	82	109	174	79	96
9	w tym miasto	656	21	27	48	15	21
	<i>of which city</i>						
10	Wschowa	11073	327	445	678	357	337
11	w tym miasto	7409	203	279	404	228	204
	<i>of which city</i>						
12	ZIELONOGÓRSKI	48141	1368	2027	2906	1478	1573
	Gminy miejsko-wiejskie:						
	<i>Urban-rural gminas:</i>						
13	Babimost	3184	89	110	161	121	105
14	w tym miasto	2028	57	72	103	72	70
	<i>of which city</i>						
15	Czerwieńsk	5078	147	229	324	157	171
16	w tym miasto	2103	58	91	118	49	70
	<i>of which city</i>						
17	Kargowa	3017	88	134	203	106	90
18	w tym miasto	1944	56	80	134	71	53
	<i>of which city</i>						
19	Nowogród Bobrzański	4766	121	223	276	140	175
20	w tym miasto	2600	61	122	123	74	83
	<i>of which city</i>						
21	Sulechów	13544	391	519	699	356	394
22	w tym miasto	8971	255	299	424	227	255
	<i>of which city</i>						
	Gminy wiejskie:						
	<i>Rural gminas:</i>						
23	Bojadła	1662	54	75	104	51	56
24	Świdnica	3250	87	132	198	101	122
25	Trzebiechów	1683	51	89	104	60	48
26	Zabór	2040	64	90	131	75	67
27	Zielona Góra	9917	276	426	706	311	345

At age							Lp. No.
19-24	25-29	30-39	40-49	50-59	60-64	65 lat i więcej and more	
<i>FEMALES (cont.)</i>							
167	122	252	237	232	101	248	1
205	180	381	332	372	193	450	2
231	190	345	315	378	170	467	3
181	167	297	245	287	111	282	4
1680	1519	3013	2402	2786	1405	3106	5
505	474	986	763	876	454	944	6
144	162	336	247	348	168	392	7
236	203	353	322	358	162	346	8
53	58	80	87	101	40	105	9
939	842	1674	1317	1552	789	1816	10
608	515	1140	890	1076	582	1280	11
3925	3674	7819	6109	6889	3426	6947	12
255	260	499	394	434	221	535	13
154	148	327	256	286	144	339	14
426	377	826	613	709	409	690	15
176	137	352	242	334	187	289	16
244	257	496	333	392	208	466	17
156	166	324	215	256	140	293	18
416	353	757	636	632	367	670	19
207	179	438	350	372	254	337	20
1090	1116	2130	1592	2068	1031	2158	21
704	780	1381	1007	1449	710	1480	22
143	106	257	194	208	122	292	23
267	228	492	458	492	218	455	24
143	141	261	184	225	99	278	25
162	149	359	264	305	114	260	26
779	687	1742	1441	1424	637	1143	27

TABL. 17. Ludność według płci, grup wieku, podregionów, powiatów i gmin w 2014 r. (dok.)
Stan w dniu 31 XII
Population by sex, age groups, subregions, powiats and gminas in 2014 (cont.)
As of 31 XII

Lp. No.	WYSZCZEGÓLNIENIE SPECIFICATION	Ogółem Total	W wieku				
			0-2 lata 0-2 years	3-6	7-12	13-15	16-18
KOBIECY (dok.)							
1	ŻAGAŃSKI	41684	1084	1659	2239	1207	1226
	Gminy miejskie:						
	<i>Urban gminas:</i>						
2	Gozdnica	1656	30	60	75	47	48
3	Żagań	13686	340	530	667	356	362
	Gminy miejsko-wiejskie:						
	<i>Urban-rural gminas:</i>						
4	Iłowa	3608	96	154	175	102	117
5	w tym miasto	2091	49	92	94	47	70
	<i>of which city</i>						
6	Małotice	2711	73	99	165	78	79
7	w tym miasto	1839	47	71	100	54	47
	<i>of which city</i>						
8	Szprotawa	11077	278	431	626	310	328
9	w tym miasto	6400	146	233	323	160	176
	<i>of which city</i>						
	Gminy wiejskie:						
	<i>Rural gminas:</i>						
10	Brzeźnica	1859	57	82	112	59	77
11	Niegosławice	2275	69	111	136	90	63
12	Wymiarki	1241	29	48	67	39	24
13	Żagań	3571	112	144	216	126	128
14	ŻARSKI	50726	1316	2077	2847	1466	1572
	Gminy miejskie:						
	<i>Urban gminas:</i>						
15	Łęknica	1313	42	48	84	35	49
16	Żary	20272	503	771	1031	537	572
	Gminy miejsko-wiejskie:						
	<i>Urban-rural gminas:</i>						
17	Jasień	3637	102	161	199	94	119
18	w tym miasto	2237	56	96	114	44	79
	<i>of which city</i>						
19	Lubsko	9717	252	398	535	294	299
20	w tym miasto	7431	186	268	401	221	215
	<i>of which city</i>						
	Gminy wiejskie:						
	<i>Rural gminas:</i>						
21	Brody	1746	51	69	127	54	63
22	Lipinki Łużyckie	1703	49	85	128	46	47
23	Przewóz	1620	36	72	95	53	61
24	Trzebień	2873	72	114	168	100	99
25	Tuplice	1633	47	71	91	35	49
26	Żary	6212	162	288	389	218	214
	Miasto na prawach powiatu						
	<i>City with powiat status</i>						
27	Zielona Góra	62878	1797	2554	2975	1342	1787

At age							Lp. No.
19-24	25-29	30-39	40-49	50-59	60-64	65 lat i więcej and more	
<i>FEMALES (cont.)</i>							
3162	3002	6431	4964	6223	3173	7314	1
125	122	256	169	270	120	334	2
892	978	2185	1538	2201	1167	2470	3
265	264	551	405	570	253	656	4
151	155	317	247	320	152	397	5
207	194	414	295	389	222	496	6
147	142	260	208	265	161	337	7
867	810	1624	1423	1567	814	1999	8
445	437	947	757	933	535	1308	9
182	149	287	224	230	121	279	10
207	153	324	282	326	131	383	11
113	84	200	132	197	101	207	12
304	248	590	496	473	244	490	13
3930	3526	7962	6167	7471	3861	8531	14
108	89	251	159	188	88	172	15
1399	1335	3223	2395	3071	1710	3725	16
324	241	562	451	512	266	606	17
179	140	333	292	325	182	397	18
745	704	1488	1134	1486	728	1654	19
529	523	1118	876	1175	585	1334	20
138	146	250	220	269	111	248	21
126	138	265	204	242	106	267	22
154	127	240	204	215	108	255	23
267	206	434	347	383	198	485	24
137	110	236	210	247	136	264	25
532	430	1013	843	858	410	855	26
3317	4396	11227	7175	8854	5262	12192	27

TABL. 18. Ludność w wieku produkcyjnym i nieprodukcyjnym według płci, podregionów, powiatów i gmin 2014 r.
Stan w dniu 31 XII
Working and non-working age population by sex, subregions, powiats and gminas in 2014
As of 31 XII

WYSZCZEGÓLNIENIE SPECIFICATION	Ogółem Total	W wieku Aged					Ludność w wieku nieprodukcyjnym na 100 osób w wieku produkcyjnym Non-working age population per 100 persons of working age
		przedprodukcyjnym pre-working	produkcyjnym working			poprodukcyjnym post-working	
			ogółem total	mobilnym mobility	niemobilnym non-mobility		
		OGÓŁEM	TOTAL				
WOJEWÓDZTWO	1020307	186481	650536	408006	242530	183290	57
<i>VOIVODSHIP</i>							
Podregion gorzowski	386827	71248	247339	154558	92781	68240	56
<i>Subregion</i>							
<i>Powiats:</i>							
<i>Powiats:</i>							
GORZOWSKI.....	70791	14190	45887	28935	16952	10714	54
Gmina miejska							
<i>Urban gmina</i>							
Kostrzyn nad Odrą.....	18155	3569	11486	7204	4282	3100	58
Gmina miejsko-wiejska							
<i>Urban-rural gmina</i>							
Witnica	13088	2551	8521	5357	3164	2016	54
w tym miasto.....	6923	1332	4482	2809	1673	1109	54
<i>of which city</i>							
Gminy wiejskie:							
<i>Rural gminas:</i>							
Bogdaniec.....	7115	1459	4493	2895	1598	1163	58
Deszczno.....	9150	1881	5999	3841	2158	1270	53
Kłodawa	8201	1744	5451	3366	2085	1006	50
Lubiszyn.....	6925	1354	4547	2862	1685	1024	52
Santok.....	8157	1632	5390	3410	1980	1135	51
MIĘDZYRZECKI	58640	10449	37856	23534	14322	10335	55
Gminy miejsko-wiejskie:							
<i>Urban-rural gminas:</i>							
Międzyrzecz.....	25131	4457	16051	10070	5981	4623	57
w tym miasto.....	18459	3206	11662	7272	4390	3591	58
<i>of which city</i>							
Skwierzyna	12404	2151	8107	4926	3181	2146	53
w tym miasto.....	9805	1720	6398	3867	2531	1687	53
<i>of which city</i>							
Trzciel	6578	1242	4224	2656	1568	1112	56
w tym miasto.....	2501	478	1569	995	574	454	59
<i>of which city</i>							
Gminy wiejskie:							
<i>Rural gminas:</i>							
Bledzew	4495	825	2903	1812	1091	767	55
Przytoczna	5729	997	3773	2297	1476	959	52
Pszczew.....	4303	777	2798	1773	1025	728	54

TABL. 18. Ludność w wieku produkcyjnym i nieprodukcyjnym według płci, podregionów, powiatów i gmin 2014 r. (cd.)
Stan w dniu 31 XII
Working and non-working age population by sex, subregions, powiats and gminas in 2014 (cont.)
As of 31 XII

WYSZCZEGÓLNIENIE SPECIFICATION	Ogółem Total	W wieku Aged					Ludność w wieku nieprodukcyjnym na 100 osób w wieku produkcyjnym Non-working age population per 100 persons of working age
		przedprodukcyjnym pre-working	produkcyjnym working			poprodukcyjnym post-working	
			ogółem total	mobilnym mobility	niemobilnym non-mobility		
	OGÓLEM (cd.)	TOTAL (cont.)					
SŁUBICKI.....	47278	9089	30796	19288	11508	7393	54
Gminy miejsko-wiejskie: <i>Urban-rural gminas:</i>							
Cybinka.....	6636	1289	4291	2688	1603	1056	55
w tym miasto..... <i>of which city</i>	2778	514	1791	1123	668	473	55
Ośno Lubuskie.....	6437	1245	4237	2621	1616	955	52
w tym miasto..... <i>of which city</i>	3856	721	2542	1558	984	593	52
Rzepin.....	9938	2030	6326	3972	2354	1582	57
w tym miasto..... <i>of which city</i>	6660	1284	4250	2664	1586	1126	57
Słubice.....	19985	3623	13149	8200	4949	3213	52
w tym miasto..... <i>of which city</i>	16914	2965	11081	6938	4143	2868	53
Gmina wiejska <i>Rural gmina</i>							
Górzycza.....	4282	902	2793	1807	986	587	53
STRZELECKO-DREZDENECKI...	50212	9563	31801	19758	12043	8848	58
Gminy miejsko-wiejskie: <i>Urban-rural gminas:</i>							
Dobiegiew.....	6719	1140	4288	2560	1728	1291	57
w tym miasto..... <i>of which city</i>	3125	480	2015	1197	818	630	55
Drezdenko.....	17511	3365	11007	7006	4001	3139	59
w tym miasto..... <i>of which city</i>	10388	1844	6509	4092	2417	2035	60
Strzelce Krajeńskie.....	17346	3328	10995	6743	4252	3023	58
w tym miasto..... <i>of which city</i>	10118	1860	6421	3877	2544	1837	58
Gminy wiejskie: <i>Rural gminas:</i>							
Stare Kurowo.....	4184	811	2660	1647	1013	713	57
Zwierzyn.....	4452	919	2851	1802	1049	682	56

TABL. 18. Ludność w wieku produkcyjnym i nieprodukcyjnym według płci, podregionów, powiatów i gmin 2014 r. (cd.)
Stan w dniu 31 XII
Working and non-working age population by sex, subregions, powiats and gminas in 2014 (cont.)
As of 31 XII

WYSZCZEGÓLNIENIE SPECIFICATION	Ogółem Total	W wieku Aged					Ludność w wieku nieprodukcyjnym na 100 osób w wieku produkcyjnym Non-working age population per 100 persons of working age
		przedprodukcyjnym pre-working	produkcyjnym working			poprodukcyjnym post-working	
			ogółem total	mobilnym mobility	niemobilnym non-mobility		
		OGÓLEM (cd.)	TOTAL (cont.)				
NOWOSOLSKI	87524	16320	54801	34334	20467	16403	60
Gmina miejska <i>Urban gmina</i>							
Nowa Sól.....	39571	6764	24432	14964	9468	8375	62
Gminy miejsko-wiejskie: <i>Urban-rural gminas:</i>							
Bytom Odrzański	5503	1079	3542	2292	1250	882	55
w tym miasto.....	4420	846	2851	1814	1037	723	55
<i>of which city</i>							
Kozuchów	16245	3127	10090	6354	3736	3028	61
w tym miasto.....	9711	1798	5925	3748	2177	1988	64
<i>of which city</i>							
Nowe Miasteczko	5543	1088	3515	2217	1298	940	58
w tym miasto.....	2897	538	1804	1134	670	555	61
<i>of which city</i>							
Gminy wiejskie: <i>Rural gminas:</i>							
Kolsko	3343	674	2103	1304	799	566	59
Nowa Sól	6860	1380	4371	2804	1567	1109	57
Otyń	6824	1410	4417	2885	1532	997	54
Siedlisko	3635	798	2331	1514	817	506	56
ŚWIEBODZIŃSKI	56415	10623	35973	22589	13384	9819	57
Gminy miejsko-wiejskie: <i>Urban-rural gminas:</i>							
Świebodzin	30370	5690	19186	12131	7055	5494	58
w tym miasto.....	22008	3994	13792	8648	5144	4222	60
<i>of which city</i>							
Zbąszynek	8404	1697	5284	3350	1934	1423	59
w tym miasto.....	5060	949	3155	2018	1137	956	60
<i>of which city</i>							
Gminy wiejskie: <i>Rural gminas:</i>							
Lubrza.....	3512	687	2307	1462	845	518	52
Łagów	5083	819	3326	2030	1296	938	53
Skąpe.....	5141	933	3323	2010	1313	885	55
Szczaniec	3905	797	2547	1606	941	561	53

TABL. 18. Ludność w wieku produkcyjnym i nieprodukcyjnym według płci, podregionów, powiatów i gmin 2014 r. (cd.)
Stan w dniu 31 XII
Working and non-working age population by sex, subregions, powiats and gminas in 2014 (cont.)
As of 31 XII

WYSZCZEGÓLNIENIE SPECIFICATION	Ogółem Total	W wieku Aged					Ludność w wieku nieprodukcyjnym na 100 osób w wieku produkcyjnym Non-working age population per 100 persons of working age
		przedprodukcyjnym pre-working	produkcyjnym working			poprodukcyjnym post-working	
			ogółem total	mobilnym mobility	niemobilnym non-mobility		
		OGÓLEM (cd.)	TOTAL (cont.)				
WSCHOWSKI.....	39365	7812	24954	15918	9036	6599	58
Gminy miejsko-wiejskie: <i>Urban-rural gminas:</i>							
Sława.....	12625	2627	7909	5027	2882	2089	60
w tym miasto..... <i>of which city</i>	4299	797	2680	1631	1049	822	60
Szlichtyngowa.....	5064	1053	3278	2079	1199	733	54
w tym miasto..... <i>of which city</i>	1289	262	832	495	337	195	55
Wschowa.....	21676	4132	13767	8812	4955	3777	57
w tym miasto..... <i>of which city</i>	14265	2557	9032	5707	3325	2676	58
ZIELONOGÓRSKI.....	94934	17943	61917	39364	22553	15074	53
Gminy miejsko-wiejskie: <i>Urban-rural gminas:</i>							
Babimost.....	6295	1215	3970	2516	1454	1110	59
w tym miasto..... <i>of which city</i>	3999	754	2529	1606	923	716	58
Czerwieńsk.....	10002	1946	6497	4201	2296	1559	54
w tym miasto..... <i>of which city</i>	4159	738	2759	1777	982	662	51
Kargowa.....	5860	1161	3716	2428	1288	983	58
w tym miasto..... <i>of which city</i>	3768	747	2395	1578	817	626	57
Nowogród Bobrzański.....	9473	1759	6180	3954	2226	1534	53
w tym miasto..... <i>of which city</i>	5151	900	3371	2118	1253	880	53
Sulechów.....	26495	4617	17306	10847	6459	4572	53
w tym miasto..... <i>of which city</i>	17322	2835	11356	7070	4286	3131	53
Gminy wiejskie: <i>Rural gminas:</i>							
Bojadła.....	3334	609	2125	1360	765	600	57
Świdnica.....	6443	1216	4265	2659	1606	962	51
Trzebiechów.....	3413	672	2187	1384	803	554	56
Zabór.....	4027	812	2678	1699	979	537	50
Zielona Góra.....	19592	3936	12993	8316	4677	2663	51

TABL. 18. Ludność w wieku produkcyjnym i nieprodukcyjnym według płci, podregionów, powiatów i gmin 2014 r. (cd.)
Stan w dniu 31 XII
Working and non-working age population by sex, subregions, powiats and gminas in 2014 (cont.)
As of 31 XII

WYSZCZEGÓLNIENIE SPECIFICATION	Ogółem Total	W wieku Aged					Ludność w wieku nieprodukcyjnym na 100 osób w wieku produkcyjnym Non-working age population per 100 persons of working age
		przedprodukcyjnym pre-working	produkcyjnym working			poprodukcyjnym post-working	
			ogółem total	mobilnym mobility	niemobilnym non-mobility		
		OGÓŁEM (dok.)		TOTAL (cont.)			
ŻAGAŃSKI	81462	14599	52055	32271	19784	14808	56
Gminy miejskie:							
<i>Urban gminas:</i>							
Gozdnica.....	3228	503	2086	1270	816	639	55
Żagań.....	26426	4494	16854	10317	6537	5078	57
Gminy miejsko-wiejskie:							
<i>Urban-rural gminas:</i>							
Iłowa	7009	1240	4490	2692	1798	1279	56
w tym miasto.....	3996	674	2542	1532	1010	780	57
<i>of which city</i>							
Małomice	5329	892	3432	2121	1311	1005	55
w tym miasto.....	3571	569	2310	1430	880	692	55
<i>of which city</i>							
Szprotawa.....	21555	3981	13568	8476	5092	4006	59
w tym miasto.....	12252	2043	7596	4699	2897	2613	61
<i>of which city</i>							
Gminy wiejskie:							
<i>Rural gminas:</i>							
Brzeźnica	3773	748	2428	1567	861	597	55
Niegosławice	4534	898	2896	1813	1083	740	57
Wymiarki.....	2362	377	1570	955	615	415	50
Żagań.....	7246	1466	4731	3060	1671	1049	53
ŻARSKI	98625	17873	63313	39594	23719	17439	56
Gminy miejskie:							
<i>Urban gminas:</i>							
Łęknica	2578	505	1707	1134	573	366	51
Żary.....	38527	6639	24330	15071	9259	7558	58
Gminy miejsko-wiejskie:							
<i>Urban-rural gminas:</i>							
Jasień	7237	1295	4703	2984	1719	1239	54
w tym miasto.....	4449	750	2866	1804	1062	833	55
<i>of which city</i>							
Lubsko	19074	3455	12209	7533	4676	3410	56
w tym miasto.....	14451	2538	9176	5556	3620	2737	57
<i>of which city</i>							
Gminy wiejskie:							
<i>Rural gminas:</i>							
Brody	3482	668	2315	1421	894	499	50
Lipinki Łużyckie	3327	651	2147	1367	780	529	55
Przewóz.....	3240	604	2124	1320	804	512	53
Trzebiel.....	5734	1074	3684	2363	1321	976	56
Tuplice	3198	558	2051	1275	776	589	56
Żary.....	12228	2424	8043	5126	2917	1761	52
Miasto na prawach powiatu City with powiat status							
Zielona Góra.....	118920	19961	73771	46664	27107	25188	61

TABL. 18. Ludność w wieku produkcyjnym i nieprodukcyjnym według płci, podregionów, powiatów i gmin 2014 r. (cd.)
Stan w dniu 31 XII
Working and non-working age population by sex, subregions, powiats and gminas in 2014
As of 31 XII

WYSZCZEGÓLNIENIE SPECIFICATION	Ogółem Total	W wieku Aged					Ludność w wieku nieprodukcyjnym na 100 osób w wieku produkcyjnym Non-working age population per 100 persons of working age
		przedprodukcyjnym pre-working	produkcyjnym working			poprodukcyjnym post-working	
			ogółem total	mobilnym mobility	niemobilnym non-mobility		
		MĘŻCZYŹNI		MALES			
WOJEWÓDZTWO	496666	95550	345697	208088	137609	55419	44
<i>VOIVODSHIP</i>							
Podregion gorzowski	188945	36619	131602	78898	52704	20724	44
<i>Subregion</i>							
<i>Powiaty:</i>							
<i>Powiats:</i>							
GORZOWSKI.....	35064	7332	24461	14719	9742	3271	43
Gmina miejska							
<i>Urban gmina</i>							
Kostrzyn nad Odrą.....	8931	1912	6070	3664	2406	949	47
Gmina miejso-wiejska							
<i>Urban-rural gmina</i>							
Witnica	6385	1291	4531	2692	1839	563	41
w tym miasto.....	3355	673	2367	1392	975	315	42
<i>of which city</i>							
Gminy wiejskie:							
<i>Rural gminas:</i>							
Bogdaniec.....	3507	730	2402	1472	930	375	46
Deszczno.....	4583	969	3214	1951	1263	400	43
Kłodawa	4066	887	2870	1688	1182	309	42
Lubiszyn.....	3504	695	2501	1516	985	308	40
Santok.....	4088	848	2873	1736	1137	367	42
MIĘDZYRZECKI	28971	5394	20344	12126	8218	3233	42
Gminy miejsko-wiejskie:							
<i>Urban-rural gminas:</i>							
Międzyrzecz.....	12295	2333	8511	5147	3364	1451	44
w tym miasto.....	8928	1659	6161	3716	2445	1108	45
<i>of which city</i>							
Skwierzyna	6047	1073	4320	2530	1790	654	40
w tym miasto.....	4748	873	3375	1978	1397	500	41
<i>of which city</i>							
Trzciel	3312	624	2329	1392	937	359	42
w tym miasto.....	1223	224	856	526	330	143	43
<i>of which city</i>							
Gminy wiejskie:							
<i>Rural gminas:</i>							
Bledzew	2255	430	1589	940	649	236	42
Przytoczna	2966	544	2120	1242	878	302	40
Pszczew.....	2096	390	1475	875	600	231	42

TABL. 18. Ludność w wieku produkcyjnym i nieprodukcyjnym według płci, podregionów, powiatów i gmin 2014 r. (cd.)
Stan w dniu 31 XII
Working and non-working age population by sex, subregions, powiats and gminas in 2014 (cont.)
As of 31 XII

WYSZCZEGÓLNIENIE SPECIFICATION	Ogółem Total	W wieku Aged					Ludność w wieku nieprodukcyjnym na 100 osób w wieku produkcyjnym Non-working age population per 100 persons of working age
		przedprodukcyjnym pre-working	produkcyjnym working			poprodukcyjnym post-working	
			ogółem total	mobilnym mobility	niemobilnym non-mobility		
		MĘŻCZYŹNI (cd.)		MALES (cont.)			
SŁUBICKI.....	23264	4633	16402	9922	6480	2229	42
Gminy miejsko-wiejskie:							
<i>Urban-rural gminas:</i>							
Cybinka.....	3384	699	2355	1417	938	330	44
w tym miasto.....	1403	278	974	591	383	151	44
<i>of which city</i>							
Ośno Lubuskie.....	3175	596	2286	1368	918	293	39
w tym miasto.....	1860	345	1336	788	548	179	39
<i>of which city</i>							
Rzepin.....	4931	1052	3400	2054	1346	479	45
w tym miasto.....	3251	650	2262	1354	908	339	44
<i>of which city</i>							
Słubice.....	9599	1827	6831	4124	2707	941	41
w tym miasto.....	8063	1484	5749	3474	2275	830	40
<i>of which city</i>							
Gmina wiejska							
<i>Rural gmina</i>							
Górzycza.....	2175	459	1530	959	571	186	42
STRZELECKO-DREZDENECKI...	24750	4857	17152	10162	6990	2741	44
Gminy miejsko-wiejskie:							
<i>Urban-rural gminas:</i>							
Dobiegiew.....	3335	580	2346	1307	1039	409	42
w tym miasto.....	1519	238	1087	605	482	194	40
<i>of which city</i>							
Drezdenko.....	8654	1731	5946	3628	2318	977	46
w tym miasto.....	5032	946	3466	2097	1369	620	45
<i>of which city</i>							
Strzelce Krajeńskie.....	8462	1663	5869	3455	2414	930	44
w tym miasto.....	4815	930	3332	1945	1387	553	45
<i>of which city</i>							
Gminy wiejskie:							
<i>Rural gminas:</i>							
Stare Kurowo.....	2085	424	1436	836	600	225	45
Zwierzyn.....	2214	459	1555	936	619	200	42

TABL. 18. Ludność w wieku produkcyjnym i nieprodukcyjnym według płci, podregionów, powiatów i gmin 2014 r. (cd.)
Stan w dniu 31 XII
Working and non-working age population by sex, subregions, powiats and gminas in 2014 (cont.)
As of 31 XII

WYSZCZEGÓLNIENIE SPECIFICATION	Ogółem Total	W wieku Aged					Ludność w wieku nieprodukcyjnym na 100 osób w wieku produkcyjnym Non-working age population per 100 persons of working age
		przedprodukcyjnym pre-working	produkcyjnym working			poprodukcyjnym post-working	
			ogółem total	mobilnym mobility	niemobilnym non-mobility		
		MEŻCZYŻNI (cd.)		MALES (cont.)			
SULĘCIŃSKI.....	17761	3484	12537	7619	4918	1740	42
Gminy miejsko-wiejskie: <i>Urban-rural gminas:</i>							
Lubniewice.....	1583	261	1152	674	478	170	37
w tym miasto.....	1014	165	730	410	320	119	39
<i>of which city</i>							
Sulęcín.....	7925	1571	5528	3419	2109	826	43
w tym miasto.....	4946	976	3414	2084	1330	556	45
<i>of which city</i>							
Torzým.....	3428	682	2438	1445	993	308	41
w tym miasto.....	1237	254	875	512	363	108	41
<i>of which city</i>							
Gminy wiejskie: <i>Rural gminas:</i>							
Krzeszyce.....	2385	466	1692	1008	684	227	41
Słońsk.....	2440	504	1727	1073	654	209	41
Miasto na prawach powiatu <i>City with powiat status</i>							
Gorzów Wlkp.....	59135	10919	40706	24350	16356	7510	45
Podregion zielonogórski.....	307721	58931	214095	129190	84905	34695	44
<i>Subregion</i>							
Powiaty: <i>Powiats:</i>							
KROŚNIĘSKI.....	27612	5164	19572	11696	7876	2876	41
Gmina miejska <i>Urban gmina</i>							
Gubin.....	8063	1450	5736	3424	2312	877	41
Gmina miejsko-wiejska <i>Urban-rural gmina</i>							
Krosno Odrzańskie.....	8878	1633	6278	3803	2475	967	41
w tym miasto.....	5661	1050	3936	2398	1538	675	44
<i>of which city</i>							
Gminy wiejskie: <i>Rural gminas:</i>							
Bobrowice.....	1561	298	1091	623	468	172	43
Bytnica.....	1308	259	912	539	373	137	43
Dąbie.....	2586	505	1845	1076	769	236	40
Gubin.....	3716	712	2679	1634	1045	325	39
Maszewo.....	1500	307	1031	597	434	162	45

TABL. 18. Ludność w wieku produkcyjnym i nieprodukcyjnym według płci, podregionów, powiatów i gmin 2014 r. (cd.)
Stan w dniu 31 XII
Working and non-working age population by sex, subregions, powiats and gminas in 2014 (cont.)
As of 31 XII

WYSZCZEGÓLNIENIE SPECIFICATION	Ogółem Total	W wieku Aged					Ludność w wieku nieprodukcyjnym na 100 osób w wieku produkcyjnym Non-working age population per 100 persons of working age
		przedprodukcyjnym pre-working	produkcyjnym working			poprodukcyjnym post-working	
			ogółem total	mobilnym mobility	niemobilnym non-mobility		
		MĘŻCZYŹNI (cd.)		MALES (cont.)			
NOWOSOLSKI	42574	8385	29201	17597	11604	4988	46
Gmina miejska <i>Urban gmina</i>							
Nowa Sól.....	18778	3494	12801	7571	5230	2483	47
Gminy miejsko-wiejskie: <i>Urban-rural gminas:</i>							
Bytom Odrzański	2750	578	1900	1190	710	272	45
w tym miasto.....	2183	451	1513	933	580	219	44
<i>of which city</i>							
Kozuchów	7889	1542	5424	3236	2188	923	45
w tym miasto.....	4609	875	3121	1880	1241	613	48
<i>of which city</i>							
Nowe Miasteczko	2750	543	1896	1131	765	311	45
w tym miasto.....	1430	269	982	589	393	179	46
<i>of which city</i>							
Gminy wiejskie: <i>Rural gminas:</i>							
Kolsko	1704	350	1174	708	466	180	45
Nowa Sól	3404	707	2350	1434	916	347	45
Otyń	3480	755	2409	1547	862	316	44
Siedlisko	1819	416	1247	780	467	156	46
ŚWIEBODZIŃSKI	27578	5387	19251	11606	7645	2940	43
Gminy miejsko-wiejskie: <i>Urban-rural gminas:</i>							
Świebodzin	14600	2818	10160	6189	3971	1622	44
w tym miasto.....	10430	1960	7221	4351	2870	1249	44
<i>of which city</i>							
Zbąszynek	4115	892	2785	1703	1082	438	48
w tym miasto.....	2446	490	1654	1022	632	302	48
<i>of which city</i>							
Gminy wiejskie: <i>Rural gminas:</i>							
Lubrza.....	1813	366	1278	779	499	169	42
Łagów	2556	420	1841	1072	769	295	39
Skape.....	2592	504	1840	1066	774	248	41
Szczaniec	1902	387	1347	797	550	168	41

TABL. 18. Ludność w wieku produkcyjnym i nieprodukcyjnym według płci, podregionów, powiatów i gmin 2014 r. (cd.)
Stan w dniu 31 XII
Working and non-working age population by sex, subregions, powiats and gminas in 2014 (cont.)
As of 31 XII

WYSZCZEGÓLNIENIE SPECIFICATION	Ogółem Total	W wieku Aged					Ludność w wieku nieprodukcyjnym na 100 osób w wieku produkcyjnym Non-working age population per 100 persons of working age
		przedprodukcyjnym pre-working	produkcyjnym working			poprodukcyjnym post-working	
			ogółem total	mobilnym mobility	niemobilnym non-mobility		
		MĘŻCZYŹNI (cd.)		MALES (cont.)			
WSCHOWSKI	19445	4024	13333	8193	5140	2088	46
Gminy miejsko-wiejskie: <i>Urban-rural gminas:</i>							
Sława	6298	1363	4244	2571	1673	691	48
w tym miasto	2106	420	1424	836	588	262	48
<i>of which city</i>							
Szlichtyngowa	2544	550	1769	1081	688	225	44
w tym miasto	633	138	445	256	189	50	42
<i>of which city</i>							
Wschowa	10603	2111	7320	4541	2779	1172	45
w tym miasto	6856	1313	4729	2904	1825	814	45
<i>of which city</i>							
ZIELONOGÓRSKI	46793	9115	32977	20120	12857	4701	42
Gminy miejsko-wiejskie: <i>Urban-rural gminas:</i>							
Babimost	3111	663	2094	1268	826	354	49
w tym miasto	1971	405	1333	820	513	233	48
<i>of which city</i>							
Czerwieńsk	4924	978	3486	2174	1312	460	41
w tym miasto	2056	381	1489	941	548	186	38
<i>of which city</i>							
Kargowa	2843	567	1967	1217	750	309	45
w tym miasto	1824	368	1263	794	469	193	44
<i>of which city</i>							
Nowogród Bobrzański	4707	874	3336	2035	1301	497	41
w tym miasto	2551	460	1802	1071	731	289	42
<i>of which city</i>							
Sulechów	12951	2394	9174	5562	3612	1383	41
w tym miasto	8351	1465	5945	3613	2332	941	40
<i>of which city</i>							
Gminy wiejskie: <i>Rural gminas:</i>							
Bojadła	1672	292	1194	724	470	186	40
Świdnica	3193	626	2278	1360	918	289	40
Trzebiechów	1730	330	1223	728	495	177	41
Zabór	1987	407	1417	867	550	163	40
Zielona Góra	9675	1984	6808	4185	2623	883	42

TABL. 18. Ludność w wieku produkcyjnym i nieprodukcyjnym według płci, podregionów, powiatów i gmin 2014 r. (cd.)
 Stan w dniu 31 XII
Working and non-working age population by sex, subregions, powiats and gminas in 2014 (cont.)
 As of 31 XII

WYSZCZEGÓLNIENIE SPECIFICATION	Ogółem Total	W wieku Aged					Ludność w wieku nie- produkcyj- nym na 100 osób w wieku produkcyj- nym Non-work- ing age population per 100 persons of working age
		przedpro- dukcyjnym pre-work- ing	produkcyjnym working			poproduk- cyjnym post-work- ing	
			ogółem total	mobilnym mobility	niemobil- nym non-mobil- ity		
		MEŻCZYŻNI (dok.)	MALES (cont.)				
ŻAGAŃSKI	39778	7589	27868	16567	11301	4321	43
Gminy miejskie:							
Urban gminas:							
Gozdnica.....	1572	257	1130	670	460	185	39
Żagań.....	12740	2360	8939	5323	3616	1441	43
Gminy miejsko-wiejskie:							
Urban-rural gminas:							
Iłowa	3401	631	2400	1371	1029	370	42
w tym miasto	1905	346	1328	757	571	231	43
of which city							
Małomice	2618	431	1900	1126	774	287	38
w tym miasto	1732	272	1266	755	511	194	37
of which city							
Szprotawa.....	10478	2109	7176	4255	2921	1193	46
w tym miasto	5852	1065	4017	2384	1633	770	46
of which city							
Gminy wiejskie:							
Rural gminas:							
Brzeźnica	1914	390	1327	812	515	197	44
Niegosławice	2259	450	1583	937	646	226	43
Wymiarki	1121	180	834	482	352	107	34
Żagań.....	3675	781	2579	1591	988	315	42
ŻARSKI	47899	9146	33706	20245	13461	5047	42
Gminy miejskie:							
Urban gminas:							
Łęknica	1265	270	889	571	318	106	42
Żary.....	18255	3420	12712	7613	5099	2123	44
Gminy miejsko-wiejskie:							
Urban-rural gminas:							
Jasień	3600	665	2568	1554	1014	367	40
w tym miasto	2212	390	1568	950	618	254	41
of which city							
Lubsko	9357	1772	6557	3882	2675	1028	43
w tym miasto	7020	1310	4892	2846	2046	818	43
of which city							
Gminy wiejskie:							
Rural gminas:							
Brody	1736	330	1266	744	522	140	37
Lipinki Łużyckie	1624	313	1155	712	443	156	41
Przewóz	1620	319	1152	661	491	149	41
Trzebiel.....	2861	562	2006	1222	784	293	43
Tuplice	1565	280	1096	657	439	189	43
Żary.....	6016	1215	4305	2629	1676	496	40
Miasto na prawach powiatu City with powiat status							
Zielona Góra.....	56042	10121	38187	23166	15021	7734	47

TABL. 18. Ludność w wieku produkcyjnym i nieprodukcyjnym według płci, podregionów, powiatów i gmin 2014 r. (cd.)
Stan w dniu 31 XII
Working and non-working age population by sex, subregions, powiats and gminas in 2014
As of 31 XII

WYSZCZEGÓLNIENIE SPECIFICATION	Ogółem Total	W wieku Aged					Ludność w wieku nieprodukcyjnym na 100 osób w wieku produkcyjnym Non-working age population per 100 persons of working age
		przedprodukcyjnym pre-working	produkcyjnym working			poprodukcyjnym post-working	
			ogółem total	mobilnym mobility	niemobilnym non-mobility		
KOBIETY FEMALES							
WOJEWÓDZTWO	523641	90931	304839	199918	104921	127871	72
<i>VOIVODSHIP</i>							
Podregion gorzowski	197882	34629	115737	75660	40077	47516	71
<i>Subregion</i>							
<i>Powiaty:</i>							
<i>Powiats:</i>							
GORZOWSKI.....	35727	6858	21426	14216	7210	7443	67
Gmina miejska <i>Urban gmina</i>							
Kostrzyn nad Odrą.....	9224	1657	5416	3540	1876	2151	70
Gmina miejsko-wiejska <i>Urban-rural gmina</i>							
Witnica	6703	1260	3990	2665	1325	1453	68
w tym miasto..... <i>of which city</i>	3568	659	2115	1417	698	794	69
<i>Gminy wiejskie:</i>							
<i>Rural gminas:</i>							
Bogdaniec.....	3608	729	2091	1423	668	788	73
Deszczno.....	4567	912	2785	1890	895	870	64
Kłodawa	4135	857	2581	1678	903	697	60
Lubiszyn.....	3421	659	2046	1346	700	716	67
Santok.....	4069	784	2517	1674	843	768	62
MIĘDZYRZECKI	29669	5055	17512	11408	6104	7102	69
<i>Gminy miejsko-wiejskie:</i>							
<i>Urban-rural gminas:</i>							
Międzyrzecz.....	12836	2124	7540	4923	2617	3172	70
w tym miasto..... <i>of which city</i>	9531	1547	5501	3556	1945	2483	73
Skwierzyna	6357	1078	3787	2396	1391	1492	68
w tym miasto..... <i>of which city</i>	5057	847	3023	1889	1134	1187	67
Trzciel	3266	618	1895	1264	631	753	72
w tym miasto..... <i>of which city</i>	1278	254	713	469	244	311	79
<i>Gminy wiejskie:</i>							
<i>Rural gminas:</i>							
Bledzew	2240	395	1314	872	442	531	70
Przytoczna	2763	453	1653	1055	598	657	67
Pszczew.....	2207	387	1323	898	425	497	67

TABL. 18. Ludność w wieku produkcyjnym i nieprodukcyjnym według płci, podregionów, powiatów i gmin 2014 r. (cd.)
Stan w dniu 31 XII
Working and non-working age population by sex, subregions, powiats and gminas in 2014 (cont.)
As of 31 XII

WYSZCZEGÓLNIENIE SPECIFICATION	Ogółem Total	W wieku Aged					Ludność w wieku nieprodukcyjnym na 100 osób w wieku produkcyjnym Non-working age population per 100 persons of working age
		przedprodukcyjnym pre-working	produkcyjnym working			poprodukcyjnym post-working	
			ogółem total	mobilnym mobility	niemobilnym non-mobility		
		KOBIETY (cd.)	FEMALES (cont.)				
SŁUBICKI.....	24014	4456	14394	9366	5028	5164	67
Gminy miejsko-wiejskie: <i>Urban-rural gminas:</i>							
Cybinka.....	3252	590	1936	1271	665	726	68
w tym miasto..... <i>of which city</i>	1375	236	817	532	285	322	68
Ośno Lubuskie.....	3262	649	1951	1253	698	662	67
w tym miasto..... <i>of which city</i>	1996	376	1206	770	436	414	66
Rzepin.....	5007	978	2926	1918	1008	1103	71
w tym miasto..... <i>of which city</i>	3409	634	1988	1310	678	787	71
Słubice.....	10386	1796	6318	4076	2242	2272	64
w tym miasto..... <i>of which city</i>	8851	1481	5332	3464	1868	2038	66
Gmina wiejska <i>Rural gmina</i>							
Górzycza.....	2107	443	1263	848	415	401	67
STRZELECKO-DREZDENECKI...	25462	4706	14649	9596	5053	6107	74
Gminy miejsko-wiejskie: <i>Urban-rural gminas:</i>							
Dobiegiew.....	3384	560	1942	1253	689	882	74
w tym miasto..... <i>of which city</i>	1606	242	928	592	336	436	73
Drezdenko.....	8857	1634	5061	3378	1683	2162	75
w tym miasto..... <i>of which city</i>	5356	898	3043	1995	1048	1415	76
Strzelce Krajeńskie.....	8884	1665	5126	3288	1838	2093	73
w tym miasto..... <i>of which city</i>	5303	930	3089	1932	1157	1284	72
Gminy wiejskie: <i>Rural gminas:</i>							
Stare Kurowo.....	2099	387	1224	811	413	488	71
Zwierzyn.....	2238	460	1296	866	430	482	73

TABL. 18. Ludność w wieku produkcyjnym i nieprodukcyjnym według płci, podregionów, powiatów i gmin 2014 r. (cd.)
Stan w dniu 31 XII
Working and non-working age population by sex, subregions, powiats and gminas in 2014 (cont.)
As of 31 XII

WYSZCZEGÓLNIENIE SPECIFICATION	Ogółem Total	W wieku Aged					Ludność w wieku nieprodukcyjnym na 100 osób w wieku produkcyjnym Non-working age population per 100 persons of working age
		przedprodukcyjnym pre-working	produkcyjnym working			poprodukcyjnym post-working	
			ogółem total	mobilnym mobility	niemobilnym non-mobility		
		KOBIECY (cd.)		FEMALES (cont.)			
SULĘCIŃSKI.....	18000	3333	10543	6943	3600	4124	71
Gminy miejsko-wiejskie: <i>Urban-rural gminas:</i>							
Lubniewice.....	1598	242	946	604	342	410	69
w tym miasto.....	1062	156	622	396	226	284	71
<i>of which city</i>							
Sulęcín.....	8182	1493	4703	3100	1603	1986	74
w tym miasto.....	5332	922	3048	1978	1070	1362	75
<i>of which city</i>							
Torzým.....	3500	684	2057	1343	714	759	70
w tym miasto.....	1334	242	811	499	312	281	64
<i>of which city</i>							
Gminy wiejskie: <i>Rural gminas:</i>							
Krzeszyce.....	2356	456	1390	936	454	510	69
Słońsk.....	2364	458	1447	960	487	459	63
Miasto na prawach powiatu <i>City with powiat status</i>							
Gorzów Wlkp.....	65010	10221	37213	24131	13082	17576	75
Podregion zielonogórski.....	325759	56302	189102	124258	64844	80355	72
<i>Subregion</i>							
Powiaty: <i>Powiats:</i>							
KROŚNIENSKI.....	28623	4938	16841	11018	5823	6844	70
Gmina miejska <i>Urban gmina</i>							
Gubin.....	8811	1454	5133	3316	1817	2224	72
Gmina miejsko-wiejska <i>Urban-rural gmina</i>							
Krosno Odrzańskie.....	9415	1566	5480	3561	1919	2369	72
w tym miasto.....	6138	980	3518	2280	1238	1640	74
<i>of which city</i>							
Gminy wiejskie: <i>Rural gminas:</i>							
Bobrowice.....	1629	281	955	634	321	393	71
Bytnica.....	1264	216	755	505	250	293	67
Dąbie.....	2458	479	1505	981	524	474	63
Gubin.....	3627	695	2181	1479	702	751	66
Maszewo.....	1419	247	832	542	290	340	71

TABL. 18. Ludność w wieku produkcyjnym i nieprodukcyjnym według płci, podregionów, powiatów i gmin 2014 r. (cd.)
Stan w dniu 31 XII
Working and non-working age population by sex, subregions, powiats and gminas in 2014 (cont.)
As of 31 XII

WYSZCZEGÓLNIENIE SPECIFICATION	Ogółem Total	W wieku Aged					Ludność w wieku nieprodukcyjnym na 100 osób w wieku produkcyjnym Non-working age population per 100 persons of working age
		przedprodukcyjnym pre-working	produkcyjnym working			poprodukcyjnym post-working	
			ogółem total	mobilnym mobility	niemobilnym non-mobility		
		KOBIETY (cd.)	FEMALES (cont.)				
NOWOSOLSKI	44950	7935	25600	16737	8863	11415	76
Gmina miejska <i>Urban gmina</i>							
Nowa Sól	20793	3270	11631	7393	4238	5892	79
Gminy miejsko-wiejskie: <i>Urban-rural gminas:</i>							
Bytom Odrzański	2753	501	1642	1102	540	610	68
w tym miasto	2237	395	1338	881	457	504	67
<i>of which city</i>							
Kozuchów	8356	1585	4666	3118	1548	2105	79
w tym miasto	5102	923	2804	1868	936	1375	82
<i>of which city</i>							
Nowe Miasteczko	2793	545	1619	1086	533	629	73
w tym miasto	1467	269	822	545	277	376	78
<i>of which city</i>							
Gminy wiejskie: <i>Rural gminas:</i>							
Kolsko	1639	324	929	596	333	386	76
Nowa Sól	3456	673	2021	1370	651	762	71
Otyń	3344	655	2008	1338	670	681	67
Siedlisko	1816	382	1084	734	350	350	68
ŚWIEBODZIŃSKI	28837	5236	16722	10983	5739	6879	72
Gminy miejsko-wiejskie: <i>Urban-rural gminas:</i>							
Świebodzin	15770	2872	9026	5942	3084	3872	75
w tym miasto	11578	2034	6571	4297	2274	2973	76
<i>of which city</i>							
Zbąszynek	4289	805	2499	1647	852	985	72
w tym miasto	2614	459	1501	996	505	654	74
<i>of which city</i>							
Gminy wiejskie: <i>Rural gminas:</i>							
Lubrza	1699	321	1029	683	346	349	65
Łagów	2527	399	1485	958	527	643	70
Skąpe	2549	429	1483	944	539	637	72
Szczaniec	2003	410	1200	809	391	393	67

TABL. 18. Ludność w wieku produkcyjnym i nieprodukcyjnym według płci, podregionów, powiatów i gmin 2014 r. (cd.)
Stan w dniu 31 XII
Working and non-working age population by sex, subregions, powiats and gminas in 2014 (cont.)
As of 31 XII

WYSZCZEGÓLNIENIE SPECIFICATION	Ogółem Total	W wieku Aged					Ludność w wieku nieprodukcyjnym na 100 osób w wieku produkcyjnym Non-working age population per 100 persons of working age
		przedprodukcyjnym pre-working	produkcyjnym working			poprodukcyjnym post-working	
			ogółem total	mobilnym mobility	niemobilnym non-mobility		
		KOBIETY (cd.)	FEMALES (cont.)				
WSCHOWSKI	19920	3788	11621	7725	3896	4511	71
Gminy miejsko-wiejskie: <i>Urban-rural gminas:</i>							
Sława	6327	1264	3665	2456	1209	1398	73
w tym miasto	2193	377	1256	795	461	560	75
<i>of which city</i>							
Szlichtyngowa	2520	503	1509	998	511	508	67
w tym miasto	656	124	387	239	148	145	70
<i>of which city</i>							
Wschowa	11073	2021	6447	4271	2176	2605	72
w tym miasto	7409	1244	4303	2803	1500	1862	72
<i>of which city</i>							
ZIELONOGÓRSKI	48141	8828	28940	19244	9696	10373	66
Gminy miejsko-wiejskie: <i>Urban-rural gminas:</i>							
Babimost	3184	552	1876	1248	628	756	70
w tym miasto	2028	349	1196	786	410	483	70
<i>of which city</i>							
Czerwieńsk	5078	968	3011	2027	984	1099	69
w tym miasto	2103	357	1270	836	434	476	66
<i>of which city</i>							
Kargowa	3017	594	1749	1211	538	674	72
w tym miasto	1944	379	1132	784	348	433	72
<i>of which city</i>							
Nowogród Bobrzański	4766	885	2844	1919	925	1037	68
w tym miasto	2600	440	1569	1047	522	591	66
<i>of which city</i>							
Sulechów	13544	2223	8132	5285	2847	3189	67
w tym miasto	8971	1370	5411	3457	1954	2190	66
<i>of which city</i>							
Gminy wiejskie: <i>Rural gminas:</i>							
Bojadła	1662	317	931	636	295	414	79
Świdnica	3250	590	1987	1299	688	673	64
Trzebiechów	1683	342	964	656	308	377	75
Zabór	2040	405	1261	832	429	374	62
Zielona Góra	9917	1952	6185	4131	2054	1780	60

TABL. 18. Ludność w wieku produkcyjnym i nieprodukcyjnym według płci, podregionów, powiatów i gmin 2014 r. (dok.)
Stan w dniu 31 XII
Working and non-working age population by sex, subregions, powiats and gminas in 2014 (cont.)
As of 31 XII

WYSZCZEGÓLNIENIE SPECIFICATION	Ogółem Total	W wieku Aged					Ludność w wieku nieprodukcyjnym na 100 osób w wieku produkcyjnym Non-working age population per 100 persons of working age
		przedprodukcyjnym pre-working	produkcyjnym working			poprodukcyjnym post-working	
			ogółem total	mobilnym mobility	niemobilnym non-mobility		
		KOBIETY (dok.)	FEMALES (cont.)				
ŻAGAŃSKI	41684	7010	24187	15704	8483	10487	72
Gminy miejskie:							
<i>Urban gminas:</i>							
Gozdnica.....	1656	246	956	600	356	454	73
Żagań.....	13686	2134	7915	4994	2921	3637	73
Gminy miejsko-wiejskie:							
<i>Urban-rural gminas:</i>							
Iłowa	3608	609	2090	1321	769	909	73
w tym miasto	2091	328	1214	775	439	549	72
<i>of which city</i>							
Małomice	2711	461	1532	995	537	718	77
w tym miasto	1839	297	1044	675	369	498	76
<i>of which city</i>							
Szprotawa.....	11077	1872	6392	4221	2171	2813	73
w tym miasto	6400	978	3579	2315	1264	1843	79
<i>of which city</i>							
Gminy wiejskie:							
<i>Rural gminas:</i>							
Brzeźnica	1859	358	1101	755	346	400	69
Niegosławice	2275	448	1313	876	437	514	73
Wymiarki	1241	197	736	473	263	308	69
Żagań.....	3571	685	2152	1469	683	734	66
ŻARSKI	50726	8727	29607	19349	10258	12392	71
Gminy miejskie:							
<i>Urban gminas:</i>							
Łęknica	1313	235	818	563	255	260	61
Żary.....	20272	3219	11618	7458	4160	5435	74
Gminy miejsko-wiejskie:							
<i>Urban-rural gminas:</i>							
Jasień	3637	630	2135	1430	705	872	70
w tym miasto	2237	360	1298	854	444	579	72
<i>of which city</i>							
Lubsko	9717	1683	5652	3651	2001	2382	72
w tym miasto	7431	1228	4284	2710	1574	1919	73
<i>of which city</i>							
Gminy wiejskie:							
<i>Rural gminas:</i>							
Brody	1746	338	1049	677	372	359	66
Lipinki Łużyckie	1703	338	992	655	337	373	72
Przewóz	1620	285	972	659	313	363	67
Trzebień.....	2873	512	1678	1141	537	683	71
Tuplice	1633	278	955	618	337	400	71
Żary.....	6212	1209	3738	2497	1241	1265	66
Miasto na prawach powiatu City with powiat status							
Zielona Góra.....	62878	9840	35584	23498	12086	17454	77

TABL. 19. Ruch naturalny ludności według podregionów, powiatów i gmin w 2014 r.
Vital statistics by subregions, powiats and gminas in 2014

WYSZCZEGÓLNIENIE SPECIFICATION	Małżeństwa Marriages	Urodzenia żywe Live births	Zgony Deaths		Przyrost naturalny Natural increase
			ogółem total	w tym niemowląt ^a of which infants ^a	
W LICZBACH BEZWZGLĘDNYCH IN ABSOLUTE NUMBERS					
WOJEWÓDZTWO	4875	9716	9553	37	163
<i>VOIVODSHIP</i>					
Podregion gorzowski	1801	3708	3560	18	148
<i>Subregion</i>					
Powiaty: <i>Powiats:</i>					
GORZOWSKI.....	332	690	603	6	87
Gmina miejska <i>Urban gmina</i>					
Kostrzyn nad Odrą.....	86	196	160	1	36
Gmina miejsko-wiejska <i>Urban-rural gmina</i>					
Witnica.....	61	125	136	1	-11
w tym miasto..... <i>of which city</i>	34	61	77	-	-16
Gminy wiejskie: <i>Rural gminas:</i>					
Bogdaniec.....	27	63	66	2	-3
Deszczno.....	45	76	65	-	11
Kłodawa.....	39	70	52	-	18
Lubiszyn.....	40	74	66	1	8
Santok.....	34	86	58	1	28
MIĘDZYRZECKI	281	564	537	-	27
Gminy miejsko-wiejskie: <i>Urban-rural gminas:</i>					
Międzyrzecz.....	123	247	224	-	23
w tym miasto..... <i>of which city</i>	95	181	160	-	21
Skwierzyna.....	56	107	110	-	-3
w tym miasto..... <i>of which city</i>	48	89	83	-	6
Trzciel.....	33	51	68	-	-17
w tym miasto..... <i>of which city</i>	13	22	25	-	-3
Gminy wiejskie: <i>Rural gminas:</i>					
Bledzew.....	22	53	50	-	3
Przytoczna.....	30	61	52	-	9
Pszczew.....	17	45	33	-	12

^a Dzieci w wieku poniżej 1 roku.

^a Children under the age of 1.

TABL. 19. Ruch naturalny ludności według podregionów, powiatów i gmin w 2014 r. (cd.)
Vital statistics by subregions, powiats and gminas in 2014 (cont.)

WYSZCZEGÓLNIENIE SPECIFICATION	Małżeństwa Marriages	Urodzenia żywe Live births	Zgony Deaths		Przyrost naturalny Natural increase
			ogółem total	w tym niemowląt ^a of which infants ^a	
W LICZBACH BEZWZGLĘDNYCH (cd.)		IN ABSOLUTE NUMBERS (cont.)			
SŁUBICKI.....	220	481	448	5	33
Gminy miejsko-wiejskie: <i>Urban-rural gminas:</i>					
Cybinka.....	26	52	84	-	-32
w tym miasto..... <i>of which city</i>	7	14	32	-	-18
Ośno Lubuskie.....	27	63	61	1	2
w tym miasto..... <i>of which city</i>	15	40	37	-	3
Rzepin.....	57	108	98	1	10
w tym miasto..... <i>of which city</i>	37	71	65	1	6
Słubice.....	89	213	168	3	45
w tym miasto..... <i>of which city</i>	73	182	140	3	42
Gmina wiejska <i>Rural gmina</i>					
Górzycza.....	21	45	37	-	8
STRZELECKO- -DREZDENECKI.....	231	500	503	3	-3
Gminy miejsko-wiejskie: <i>Urban-rural gminas:</i>					
Dobiegiew.....	35	54	87	1	-33
w tym miasto..... <i>of which city</i>	24	25	43	-	-18
Drezdenko.....	87	170	188	1	-18
w tym miasto..... <i>of which city</i>	47	109	125	-	-16
Strzelce Krajeńskie.....	72	177	152	1	25
w tym miasto..... <i>of which city</i>	42	106	88	1	18
Gminy wiejskie: <i>Rural gminas:</i>					
Stare Kurowo.....	17	52	35	-	17
Zwierzyn.....	20	47	41	-	6

^a Dzieci w wieku poniżej 1 roku.

^a Children under the age of 1.

TABL. 19. Ruch naturalny ludności według podregionów, powiatów i gmin w 2014 r. (cd.)
Vital statistics by subregions, powiats and gminas in 2014 (cont.)

WYSZCZEGÓLNIENIE SPECIFICATION	Małżeństwa Marriages	Urodzenia żywe Live births	Zgony Deaths		Przyrost natu- ralny Natural increase
			ogółem total	w tym niemowląt ^a of which infants ^a	
W LICZBACH BEZWZGLĘDNYCH (cd.)		IN ABSOLUTE NUMBERS (cont.)			
SULECIŃSKI.....	170	378	385	-	-7
Gminy miejsko-wiejskie: <i>Urban-rural gminas:</i>					
Lubniewice.....	20	24	29	-	-5
w tym miasto..... <i>of which city</i>	10	18	18	-	0 ^b
Sulęcín.....	63	162	176	-	-14
w tym miasto..... <i>of which city</i>	35	103	95	-	8
Torzým.....	30	81	80	-	1
w tym miasto..... <i>of which city</i>	12	27	39	-	-12
Gminy wiejskie: <i>Rural gminas:</i>					
Krzeszyce.....	26	65	59	-	6
Słońsk.....	31	46	41	-	5
Miasto na prawach powiatu <i>City with powiat status</i>					
Gorzów Wlkp.	567	1095	1084	4	11
Podregion zielonogórski....	3074	6008	5993	19	15
<i>Subregion</i>					
Powiaty: <i>Powiats:</i>					
KROŚNIEŃSKI.....	275	541	583	2	-42
Gmina miejska <i>Urban gmina</i>					
Gubin.....	74	149	171	-	-22
Gmina miejsko-wiejska <i>Urban-rural gmina</i>					
Krosno Odrzańskie.....	94	182	188	1	-6
w tym miasto..... <i>of which city</i>	48	112	116	-	-4
Gminy wiejskie: <i>Rural gminas:</i>					
Bobrowice.....	13	33	22	-	11
Bytnica.....	22	29	28	-	1
Dąbie.....	20	50	69	1	-19
Gubin.....	31	77	74	-	3
Maszewo.....	21	21	31	-	-10

^a Dzieci w wieku poniżej 1 roku. ^b Oznacza, że liczba urodzeń żywych i zgonów równoważy się.
^a Children under the age of 1. ^b Means, that the number of live births and deaths is balanced.

TABL. 19. Ruch naturalny ludności według podregionów, powiatów i gmin w 2014 r. (cd.)
Vital statistics by subregions, powiats and gminas in 2014 (cont.)

WYSZCZEGÓLNIENIE SPECIFICATION	Małżeństwa Marriages	Urodzenia żywe Live births	Zgony Deaths		Przyrost naturalny Natural increase
			ogółem total	w tym niemowląt ^a of which infants ^a	
W LICZBACH BEZWZGLĘDNYCH (cd.)		IN ABSOLUTE NUMBERS (cont.)			
NOWOSOLSKI	414	822	846	-	-24
Gmina miejska <i>Urban gmina</i>					
Nowa Sól.....	187	361	425	-	-64
Gminy miejsko-wiejskie: <i>Urban-rural gminas:</i>					
Bytom Odrzański	18	58	57	-	1
w tym miasto.....	17	49	53	-	-4
<i>of which city</i>					
Koźuchów	85	157	152	-	5
w tym miasto.....	54	93	92	-	1
<i>of which city</i>					
Nowe Miasteczko	24	44	51	-	-7
w tym miasto.....	11	22	20	-	2
<i>of which city</i>					
Gminy wiejskie: <i>Rural gminas:</i>					
Kolsko	21	37	18	-	19
Nowa Sól	38	63	66	-	-3
Otyń	26	59	48	-	11
Siedlisko	15	43	29	-	14
ŚWIEBODZIŃSKI	291	579	517	2	62
Gminy miejsko-wiejskie: <i>Urban-rural gminas:</i>					
Świebodzin	149	306	283	1	23
w tym miasto.....	113	209	199	1	10
<i>of which city</i>					
Zbąszynek	43	85	70	-	15
w tym miasto.....	26	43	38	-	5
<i>of which city</i>					
Gminy wiejskie: <i>Rural gminas:</i>					
Lubrza.....	16	42	27	-	15
Łagów	33	50	54	1	-4
Skąpe.....	31	61	46	-	15
Szczaniec	19	35	37	-	-2

^a Dzieci w wieku poniżej 1 roku.

^a Children under the age of 1.

TABL. 19. Ruch naturalny ludności według podregionów, powiatów i gmin w 2014 r. (cd.)
Vital statistics by subregions, powiats and gminas in 2014 (cont.)

WYSZCZEGÓLNIENIE SPECIFICATION	Małżeństwa Marriages	Urodzenia żywe Live births	Zgony Deaths		Przyrost naturalny Natural increase
			ogółem total	w tym niemowląt ^a of which infants ^a	
W LICZBACH BEZWZGLĘDNYCH (cd.)		IN ABSOLUTE NUMBERS (cont.)			
WSCHOWSKI	230	412	348	-	64
Gminy miejsko-wiejskie: <i>Urban-rural gminas:</i>					
Sława	82	147	110	-	37
w tym miasto	37	53	36	-	17
<i>of which city</i>					
Szlichtyngowa	26	48	52	-	-4
w tym miasto	6	9	15	-	-6
<i>of which city</i>					
Wschowa	122	217	186	-	31
w tym miasto	75	129	133	-	-4
<i>of which city</i>					
ZIELONOGÓRSKI	462	989	824	4	165
Gminy miejsko-wiejskie: <i>Urban-rural gminas:</i>					
Babimost	35	64	68	1	-4
w tym miasto	23	37	40	-	-3
<i>of which city</i>					
Czerwieńsk	60	100	82	1	18
w tym miasto	26	40	35	1	5
<i>of which city</i>					
Kargowa	19	63	55	-	8
w tym miasto	13	42	33	-	9
<i>of which city</i>					
Nowogród Bobrzański	37	100	81	-	19
w tym miasto	19	58	36	-	22
<i>of which city</i>					
Sulechów	149	299	250	1	49
w tym miasto	99	188	153	1	35
<i>of which city</i>					
Gminy wiejskie: <i>Rural gminas:</i>					
Bojadła	18	31	49	-	-18
Świdnica	30	67	52	-	15
Trzebiechów	18	31	40	1	-9
Zabór	17	47	31	-	16
Zielona Góra	79	187	116	-	71

^a Dzieci w wieku poniżej 1 roku.

^a Children under the age of 1.

TABL. 19. Ruch naturalny ludności według podregionów, powiatów i gmin w 2014 r. (cd.)
Vital statistics by subregions, powiats and gminas in 2014 (cont.)

WYSZCZEGÓLNIENIE SPECIFICATION	Małżeństwa Marriages	Urodzenia żywe Live births	Zgony Deaths		Przyrost naturalny Natural increase
			ogółem total	w tym niemowląt ^a of which infants ^a	
W LICZBACH BEZWZGLĘDNYCH (dok.) IN ABSOLUTE NUMBERS (cont.)					
ŻAGAŃSKI.....	391	713	876	3	-163
Gminy miejskie: <i>Urban gminas:</i>					
Gozdnica.....	17	25	44	-	-19
Żagań.....	126	224	282	1	-58
Gminy miejsko-wiejskie: <i>Urban-rural gminas:</i>					
Iłowa.....	23	57	76	-	-19
w tym miasto..... <i>of which city</i>	18	29	42	-	-13
Małomice.....	36	45	72	-	-27
w tym miasto..... <i>of which city</i>	25	32	51	-	-19
Szprotawa.....	97	181	229	-	-48
w tym miasto..... <i>of which city</i>	67	101	133	-	-32
Gminy wiejskie: <i>Rural gminas:</i>					
Brzeźnica.....	25	42	37	1	5
Niegosławice.....	24	44	53	1	-9
Wymiarki.....	18	25	18	-	7
Żagań.....	25	70	65	-	5
ŻARSKI.....	455	877	963	3	-86
Gminy miejskie: <i>Urban gminas:</i>					
Łęknica.....	8	24	31	-	-7
Żary.....	173	326	370	1	-44
Gminy miejsko-wiejskie: <i>Urban-rural gminas:</i>					
Jasień.....	44	68	67	-	1
w tym miasto..... <i>of which city</i>	31	40	41	-	-1
Lubsko.....	80	175	213	-	-38
w tym miasto..... <i>of which city</i>	56	114	165	-	-51
Gminy wiejskie: <i>Rural gminas:</i>					
Brody.....	16	33	34	-	-1
Lipinki Łużyckie.....	14	21	36	-	-15
Przewóz.....	10	19	21	-	-2
Trzebień.....	35	55	57	-	-2
Tuplice.....	17	29	25	-	4
Żary.....	58	127	109	2	18
Miasto na prawach powiatu <i>City with powiat status</i>					
Zielona Góra.....	556	1075	1036	5	39

^a Dzieci w wieku poniżej 1 roku.

^a Children under the age of 1.

TABL. 19. Ruch naturalny ludności według podregionów, powiatów i gmin w 2014 r. (cd.)
Vital statistics by subregions, powiats and gminas in 2014 (cont.)

WYSZCZEGÓLNIENIE SPECIFICATION	Małżeństwa Marriages	Urodzenia żywe Live births	Zgony Deaths		Przyrost naturalny Natural increase
			ogółem total	w tym niemowląt ^{a,b} of which infants ^{a,b}	
	Na 1000 LUDNOŚCI	Per 1000 POPULATION			
WOJEWÓDZTWO	4,78	9,52	9,36	3,81	0,16
<i>VOIVODSHIP</i>					
Podregion gorzowski	4,66	9,59	9,21	4,85	0,38
<i>Subregion</i>					
Powiaty: <i>Powiats:</i>					
GORZOWSKI.....	4,71	9,79	8,55	8,70	1,23
Gmina miejska <i>Urban gmina</i>					
Kostrzyn nad Odrą.....	4,75	10,82	8,83	5,10	1,99
Gmina miejsko-wiejska <i>Urban-rural gmina</i>					
Witnica.....	4,67	9,57	10,41	8,00	-0,84
w tym miasto..... <i>of which city</i>	4,91	8,81	11,12	x	-2,31
Gminy wiejskie: <i>Rural gminas:</i>					
Bogdaniec.....	3,79	8,85	9,27	31,75	-0,42
Deszczno.....	5,00	8,44	7,22	x	1,22
Kłodawa.....	4,79	8,60	6,39	x	2,21
Lubiszyn.....	5,78	10,69	9,53	13,51	1,16
Santok.....	4,19	10,59	7,14	11,63	3,45
MIĘDZYRZECKI	4,79	9,62	9,16	x	0,46
Gminy miejsko-wiejskie: <i>Urban-rural gminas:</i>					
Międzyrzecz.....	4,90	9,84	8,92	x	0,92
w tym miasto..... <i>of which city</i>	5,14	9,79	8,65	x	1,14
Skwierzyna.....	4,50	8,59	8,84	x	-0,24
w tym miasto..... <i>of which city</i>	4,87	9,03	8,43	x	0,61
Trzciel.....	5,05	7,80	10,41	x	-2,60
w tym miasto..... <i>of which city</i>	5,24	8,87	10,08	x	-1,21
Gminy wiejskie: <i>Rural gminas:</i>					
Bledzew.....	4,85	11,68	11,02	x	0,66
Przytoczna.....	5,28	10,74	9,15	x	1,58
Pszczew.....	3,96	10,48	7,69	x	2,80

a Dzieci w wieku poniżej 1 roku. *b* Na 1000 urodzeń żywych.
a Children under the age of 1. *b* Per 1000 of live births.

TABL. 19. Ruch naturalny ludności według podregionów, powiatów i gmin w 2014 r. (cd.)
Vital statistics by subregions, powiats and gminas in 2014 (cont.)

WYSZCZEGÓLNIENIE SPECIFICATION	Mażeństwa Marriages	Urodzenia żywe Live births	Zgony Deaths		Przyrost naturalny Natural increase
			ogółem total	w tym niemowląt ^{a,b} of which infants ^{a,b}	
Na 1000 LUDNOŚCI (cd.)		Per 1000 POPULATION (cont.)			
SŁUBICKI.....	4,65	10,17	9,48	10,40	0,70
Gminy miejsko-wiejskie: <i>Urban-rural gminas:</i>					
Cybinka.....	3,92	7,85	12,68	x	-4,83
w tym miasto.....	2,51	5,02	11,47	x	-6,45
<i>of which city</i>					
Ośno Lubuskie.....	4,17	9,73	9,42	15,87	0,31
w tym miasto.....	3,87	10,32	9,55	x	0,77
<i>of which city</i>					
Rzepin.....	5,72	10,84	9,84	9,26	1,00
w tym miasto.....	5,55	10,64	9,74	14,08	0,90
<i>of which city</i>					
Słubice.....	4,46	10,68	8,43	14,08	2,26
w tym miasto.....	4,32	10,76	8,28	16,48	2,48
<i>of which city</i>					
Gmina wiejska <i>Rural gmina</i>					
Górzycza.....	4,92	10,54	8,67	x	1,87
STRZELECKO- -DREZDENECKI.....	4,60	9,95	10,01	6,00	-0,06
Gminy miejsko-wiejskie: <i>Urban-rural gminas:</i>					
Dobiegnow.....	5,19	8,00	12,89	18,52	-4,89
w tym miasto.....	7,61	7,92	13,63	x	-5,71
<i>of which city</i>					
Drezdenko.....	4,97	9,71	10,74	5,88	-1,03
w tym miasto.....	4,51	10,47	12,01	x	-1,54
<i>of which city</i>					
Strzelce Krajeńskie.....	4,14	10,18	8,74	5,65	1,44
w tym miasto.....	4,13	10,43	8,66	9,43	1,77
<i>of which city</i>					
Gminy wiejskie: <i>Rural gminas:</i>					
Stare Kurowo.....	4,07	12,45	8,38	x	4,07
Zwierzyn.....	4,51	10,59	9,24	x	1,35

a Dzieci w wieku poniżej 1 roku. *b* Na 1000 urodzeń żywych.
a Children under the age of 1. *b* Per 1000 of live births.

TABL. 19. Ruch naturalny ludności według podregionów, powiatów i gmin w 2014 r. (cd.)
Vital statistics by subregions, powiats and gminas in 2014 (cont.)

WYSZCZEGÓLNIENIE SPECIFICATION	Małżeństwa Marriages	Urodzenia żywe Live births	Zgony Deaths		Przyrost natu- ralny Natural increase
			ogółem total	w tym niemowląt ^{a,b} of which infants ^{a,b}	
		Na 1000 LUDNOŚCI (cd.)	Per 1000 POPULATION (cont.)		
SULECIŃSKI.....	4,76	10,58	10,78	x	-0,20
Gminy miejsko-wiejskie:					
<i>Urban-rural gminas:</i>					
Lubniewice.....	6,34	7,60	9,19	x	-1,58
w tym miasto.....	4,90	8,83	8,83	x	x
<i>of which city</i>					
Sulęcín.....	3,91	10,06	10,93	x	-0,87
w tym miasto.....	3,41	10,02	9,24	x	0,78
<i>of which city</i>					
Torzým.....	4,31	11,64	11,50	x	0,14
w tym miasto.....	4,65	10,45	15,10	x	-4,65
<i>of which city</i>					
Gminy wiejskie:					
<i>Rural gminas:</i>					
Krzeszyce.....	5,52	13,79	12,52	x	1,27
Słońsk.....	6,47	9,60	8,56	x	1,04
Miasto na prawach powiatu					
<i>City with powiat status</i>					
Gorzów Wlkp.	4,56	8,81	8,72	3,65	0,09
Podregion zielonogórski....	4,85	9,47	9,45	3,16	0,02
<i>Subregion</i>					
Powiaty:					
<i>Powiats:</i>					
KROŚNIEŃSKI.....	4,87	9,58	10,33	3,70	-0,74
Gmina miejska					
<i>Urban gmina</i>					
Gubin.....	4,37	8,79	10,09	x	-1,30
Gmina miejsko-wiejska					
<i>Urban-rural gmina</i>					
Krosno Odrzańskie.....	5,10	9,87	10,20	5,49	-0,33
w tym miasto.....	4,03	9,41	9,74	x	-0,34
<i>of which city</i>					
Gminy wiejskie:					
<i>Rural gminas:</i>					
Bobrowice.....	4,10	10,41	6,94	x	3,47
Bytnica.....	8,52	11,24	10,85	x	0,39
Dąbie.....	3,98	9,94	13,72	20,00	-3,78
Gubin.....	4,22	10,47	10,06	x	0,41
Maszewo.....	7,16	7,16	10,57	x	-3,41

a Dzieci w wieku poniżej 1 roku. b Na 1000 urodzeń żywych.
a Children under the age of 1. b Per 1000 of live births.

TABL. 19. Ruch naturalny ludności według podregionów, powiatów i gmin w 2014 r. (cd.)
Vital statistics by subregions, powiats and gminas in 2014 (cont.)

WYSZCZEGÓLNIENIE SPECIFICATION	Małżeństwa Marriages	Urodzenia żywe Live births	Zgony Deaths		Przyrost naturalny Natural increase
			ogółem total	w tym niemowląt ^{a,b} of which infants ^{a,b}	
Na 1000 LUDNOŚCI (cd.)		Per 1000 POPULATION (cont.)			
NOWOSOLSKI	4,72	9,38	9,65	x	-0,27
Gmina miejska <i>Urban gmina</i>					
Nowa Sól	4,72	9,12	10,74	x	-1,62
Gminy miejsko-wiejskie: <i>Urban-rural gminas:</i>					
Bytom Odrzański	3,26	10,50	10,31	x	0,18
w tym miasto	3,83	11,03	11,93	x	-0,90
<i>of which city</i>					
Koźuchów	5,21	9,62	9,31	x	0,31
w tym miasto	5,56	9,57	9,47	x	0,10
<i>of which city</i>					
Nowe Miasteczko	4,35	7,98	9,25	x	-1,27
w tym miasto	3,84	7,67	6,97	x	0,70
<i>of which city</i>					
Gminy wiejskie: <i>Rural gminas:</i>					
Kolsko	6,31	11,12	5,41	x	5,71
Nowa Sól	5,56	9,22	9,65	x	-0,44
Otyń	3,79	8,60	6,99	x	1,60
Siedlisko	4,11	11,77	7,94	x	3,83
ŚWIEBODZIŃSKI	5,15	10,25	9,16	3,45	1,10
Gminy miejsko-wiejskie: <i>Urban-rural gminas:</i>					
Świebodzin	4,90	10,07	9,31	3,27	0,76
w tym miasto	5,12	9,47	9,02	4,78	0,45
<i>of which city</i>					
Zbąszynek	5,14	10,16	8,36	x	1,79
w tym miasto	5,14	8,49	7,51	x	0,99
<i>of which city</i>					
Gminy wiejskie: <i>Rural gminas:</i>					
Lubrza	4,55	11,94	7,68	x	4,26
Łagów	6,45	9,78	10,56	20,00	-0,78
Skąpe	6,05	11,90	8,97	x	2,93
Szczaniec	4,81	8,86	9,37	x	-0,51

a Dzieci w wieku poniżej 1 roku. *b* Na 1000 urodzeń żywych.
a Children under the age of 1. *b* Per 1000 of live births.

TABL. 19. Ruch naturalny ludności według podregionów, powiatów i gmin w 2014 r. (cd.)
Vital statistics by subregions, powiats and gminas in 2014 (cont.)

WYSZCZEGÓLNIENIE SPECIFICATION	Mażeństwa Marriages	Urodzenia żywe Live births	Zgony Deaths		Przyrost naturalny Natural increase
			ogółem total	w tym niemowląt ^{a,b} of which infants ^{a,b}	
Na 1000 LUDNOŚCI (cd.)		Per 1000 POPULATION (cont.)			
WSCHOWSKI	5,84	10,47	8,84	x	1,63
Gminy miejsko-wiejskie: <i>Urban-rural gminas:</i>					
Sława	6,50	11,66	8,72	x	2,93
w tym miasto	8,57	12,27	8,34	x	3,94
<i>of which city</i>					
Szlichtyngowa	5,09	9,40	10,18	x	-0,78
w tym miasto	4,55	6,82	11,36	x	-4,55
<i>of which city</i>					
Wschowa	5,64	10,03	8,60	x	1,43
w tym miasto	5,26	9,04	9,32	x	-0,28
<i>of which city</i>					
ZIELONOGÓRSKI	4,86	10,41	8,67	4,04	1,74
Gminy miejsko-wiejskie: <i>Urban-rural gminas:</i>					
Babimost	5,54	10,12	10,76	15,63	-0,63
w tym miasto	5,71	9,19	9,94	x	-0,75
<i>of which city</i>					
Czerwieńsk	5,98	9,97	8,18	10,00	1,79
w tym miasto	6,22	9,56	8,37	25,00	1,20
<i>of which city</i>					
Kargowa	3,26	10,80	9,43	x	1,37
w tym miasto	3,47	11,22	8,82	x	2,40
<i>of which city</i>					
Nowogród Bobrzański	3,91	10,58	8,57	x	2,01
w tym miasto	3,69	11,28	7,00	x	4,28
<i>of which city</i>					
Sulechów	5,59	11,23	9,39	3,34	1,84
w tym miasto	5,68	10,78	8,77	5,32	2,01
<i>of which city</i>					
Gminy wiejskie: <i>Rural gminas:</i>					
Bojadła	5,33	9,19	14,52	x	-5,33
Świdnica	4,71	10,52	8,16	x	2,36
Trzebiechów	5,35	9,21	11,88	32,26	-2,67
Zabór	4,22	11,67	7,70	x	3,97
Zielona Góra	4,03	9,53	5,91	x	3,62

a Dzieci w wieku poniżej 1 roku. *b* Na 1000 urodzeń żywych.
a Children under the age of 1. *b* Per 1000 of live births.

TABL. 19. Ruch naturalny ludności według podregionów, powiatów i gmin w 2014 r. (dok.)
Vital statistics by subregions, powiats and gminas in 2014 (cont.)

WYSZCZEGÓLNIENIE SPECIFICATION	Małżeństwa Marriages	Urodzenia żywe Live births	Zgony Deaths		Przyrost naturalny Natural increase
			ogółem total	w tym niemowląt ^{a,b} of which infants ^{a,b}	
	Na 1000 LUDNOŚCI (dok.)		Per 1000 POPULATION (cont.)		
ŻAGAŃSKI.....	4,79	8,73	10,73	4,21	-2,00
Gminy miejskie: <i>Urban gminas:</i>					
Gozdnica.....	5,23	7,69	13,53	x	-5,84
Żagań.....	4,77	8,47	10,67	4,46	-2,19
Gminy miejsko-wiejskie: <i>Urban-rural gminas:</i>					
Iłowa.....	3,27	8,09	10,79	x	-2,70
w tym miasto.....	4,49	7,24	10,48	x	-3,25
<i>of which city</i>					
Małomice.....	6,77	8,47	13,54	x	-5,08
w tym miasto.....	7,02	8,99	14,32	x	-5,34
<i>of which city</i>					
Szprotawa.....	4,48	8,36	10,57	x	-2,22
w tym miasto.....	5,44	8,20	10,80	x	-2,60
<i>of which city</i>					
Gminy wiejskie: <i>Rural gminas:</i>					
Brzeźnica.....	6,61	11,11	9,79	23,81	1,32
Niegosławice.....	5,28	9,68	11,66	22,73	-1,98
Wymiarki.....	7,60	10,55	7,60	x	2,95
Żagań.....	3,45	9,67	8,98	x	0,69
ŻARSKI.....	4,60	8,87	9,74	3,42	-0,87
Gminy miejskie: <i>Urban gminas:</i>					
Łęknica.....	3,09	9,26	11,96	x	-2,70
Żary.....	4,47	8,42	9,55	3,07	-1,14
Gminy miejsko-wiejskie: <i>Urban-rural gminas:</i>					
Jasień.....	6,09	9,41	9,27	x	0,14
w tym miasto.....	6,97	8,99	9,22	x	-0,22
<i>of which city</i>					
Lubsko.....	4,19	9,16	11,15	x	-1,99
w tym miasto.....	3,87	7,87	11,39	x	-3,52
<i>of which city</i>					
Gminy wiejskie: <i>Rural gminas:</i>					
Brody.....	4,57	9,43	9,72	x	-0,29
Lipinki Łużyckie.....	4,21	6,31	10,82	x	-4,51
Przewóz.....	3,07	5,82	6,44	x	-0,61
Trzebień.....	6,12	9,62	9,97	x	-0,35
Tuplice.....	5,30	9,03	7,79	x	1,25
Żary.....	4,75	10,41	8,93	15,75	1,48
Miasto na prawach powiatu <i>City with powiat status</i>					
Zielona Góra.....	4,68	9,06	8,73	4,65	0,33

a Dzieci w wieku poniżej 1 roku. *b* Na 1000 urodzeń żywych.
a Children under the age of 1. *b* Per 1000 of live births.

TABL. 20. Ruch naturalny ludności według płci, podregionów, powiatów i gmin w 2014 r.
Vital statistics by sex, subregions, powiats and gminas in 2014

WYSZCZEGÓLNIENIE SPECIFICATION	Urodzenia żywe Live births	Zgony Deaths		Przyrost naturalny Natural in- crease	Urodzenia żywe Live births ogółem total	Zgony Deaths		Przyrost naturalny Natural in- crease
		ogółem total	w tym nie- mowląt ^a of which infants ^a			ogółem total	w tym nie- mowląt ^a of which infants ^a	
	mężczyźni males				kobiety females			
WOJEWÓDZTWO	4982	5024	20	-42	4734	4529	17	205
<i>VOIVODSHIP</i>								
Podregion gorzowski	1894	1897	9	-3	1814	1663	9	151
<i>Subregion</i>								
<i>Powiats:</i>								
<i>Powiats:</i>								
GORZOWSKI.....	361	339	3	22	329	264	3	65
Gmina miejska								
<i>Urban gmina</i>								
Kostrzyn nad Odrą.....	104	90	-	14	92	70	1	22
Gmina miejsko-wiejska								
<i>Urban-rural gmina</i>								
Witnica.....	63	80	1	-17	62	56	-	6
w tym miasto.....	30	45	-	-15	31	32	-	-1
<i>of which city</i>								
Gminy wiejskie:								
<i>Rural gminas:</i>								
Bogdaniec.....	33	36	1	-3	30	30	1	0 ^b
Deszczno.....	36	32	-	4	40	33	-	7
Kłodawa.....	34	30	-	4	36	22	-	14
Lubiszyn.....	44	40	-	4	30	26	1	4
Santok.....	47	31	1	16	39	27	-	12
MIĘDZYRZECKI	289	282	-	7	275	255	-	20
Gminy miejsko-wiejskie:								
<i>Urban-rural gminas:</i>								
Międzyrzecz.....	135	121	-	14	112	103	-	9
w tym miasto.....	99	84	-	15	82	76	-	6
<i>of which city</i>								
Skwierzyna.....	51	52	-	-1	56	58	-	-2
w tym miasto.....	44	41	-	3	45	42	-	3
<i>of which city</i>								
Trzciel.....	26	32	-	-6	25	36	-	-11
w tym miasto.....	9	13	-	-4	13	12	-	1
<i>of which city</i>								
Gminy wiejskie:								
<i>Rural gminas:</i>								
Bledzew.....	24	25	-	-1	29	25	-	4
Przytoczna.....	32	30	-	2	29	22	-	7
Pszczew.....	21	22	-	-1	24	11	-	13

a Dzieci w wieku poniżej 1 roku. *b* Oznacza, że liczba urodzeń żywych i zgonów równoważy się.
a Children under the age of 1. b Means, that the number of live births and deaths is balanced.

TABL. 20. Ruch naturalny ludności według płci, podregionów, powiatów i gmin w 2014 r. (cd.)
Vital statistics by sex, subregions, powiats and gminas in 2014 (cont.)

WYSZCZEGÓLNIENIE SPECIFICATION	Urodzenia żywe <i>Live births</i>	Zgony <i>Deaths</i>		Przyrost naturalny <i>Natural in- crease</i>	Urodzenia żywe <i>Live births</i> ogółem <i>total</i>	Zgony <i>Deaths</i>		Przyrost naturalny <i>Natural in- crease</i>
		ogółem <i>total</i>	w tym nie- mowląt ^a <i>of which infants^a</i>			ogółem <i>total</i>	w tym nie- mowląt ^a <i>of which infants^a</i>	
	mężczyźni <i>males</i>			kobiety <i>females</i>				
SLUBICKI.....	238	243	4	-5	243	205	1	38
Gminy miejsko-wiejskie: <i>Urban-rural gminas:</i>								
Cybinka.....	27	42	-	-15	25	42	-	-17
w tym miasto..... <i>of which city</i>	6	12	-	-6	8	20	-	-12
Ośno Lubuskie.....	31	35	1	-4	32	26	-	6
w tym miasto..... <i>of which city</i>	23	20	-	3	17	17	-	0 ^b
Rzepin.....	54	53	-	1	54	45	1	9
w tym miasto..... <i>of which city</i>	35	31	-	4	36	34	1	2
Słubice.....	102	96	3	6	111	72	-	39
w tym miasto..... <i>of which city</i>	88	79	3	9	94	61	-	33
Gmina wiejska <i>Rural gmina</i>								
Górzycza.....	24	17	-	7	21	20	-	1
STRZELECKO- -DREZDENECKI.....	260	274	-	-14	240	229	3	11
Gminy miejsko-wiejskie: <i>Urban-rural gminas:</i>								
Dobiegiew.....	26	45	-	-19	28	42	1	-14
w tym miasto..... <i>of which city</i>	13	25	-	-12	12	18	-	-6
Drezdenko.....	93	103	-	-10	77	85	1	-8
w tym miasto..... <i>of which city</i>	63	69	-	-6	46	56	-	-10
Strzelce Krajeńskie.....	84	80	-	4	93	72	1	21
w tym miasto..... <i>of which city</i>	53	44	-	9	53	44	1	9
Gminy wiejskie: <i>Rural gminas:</i>								
Stare Kurowo.....	32	21	-	11	20	14	-	6
Zwierzyn.....	25	25	-	0 ^b	22	16	-	6

a Dzieci w wieku poniżej 1 roku. b Oznacza, że liczba urodzeń żywych i zgonów równoważy się.

a Children under the age of 1. b Means, that the number of live births and deaths is balanced.

TABL. 20. Ruch naturalny ludności według płci, podregionów, powiatów i gmin w 2014 r. (cd.)
Vital statistics by sex, subregions, powiats and gminas in 2014 (cont.)

WYSZCZEGÓLNIENIE SPECIFICATION	Urodzenia żywe Live births	Zgony Deaths		Przyrost naturalny Natural in- crease	Urodzenia żywe Live births ogółem total	Zgony Deaths		Przyrost naturalny Natural in- crease
		ogółem total	w tym nie- mowląt ^a of which infants ^a			ogółem total	w tym nie- mowląt ^a of which infants ^a	
	mężczyźni males				kobiety females			
SULECIŃSKI.....	190	195	-	-5	188	190	-	-2
Gminy miejsko-wiejskie: <i>Urban-rural gminas:</i>								
Lubniewice.....	15	14	-	1	9	15	-	-6
w tym miasto..... <i>of which city</i>	12	10	-	2	6	8	-	-2
Sulęcín.....	76	89	-	-13	86	87	-	-1
w tym miasto..... <i>of which city</i>	45	51	-	-6	58	44	-	14
Torzym.....	42	39	-	3	39	41	-	-2
w tym miasto..... <i>of which city</i>	16	19	-	-3	11	20	-	-9
Gminy wiejskie: <i>Rural gminas:</i>								
Krzyszycy.....	28	31	-	-3	37	28	-	9
Słońsk.....	29	22	-	7	17	19	-	-2
Miasto na prawach powiatu <i>City with powiat status</i>								
Gorzów Wlkp.....	556	564	2	-8	539	520	2	19
Podregion zielonogórski....	3088	3127	11	-39	2920	2866	8	54
<i>Subregion</i>								
Powiaty: <i>Powiats:</i>								
KROŚNIEŃSKI.....	297	317	1	-20	244	266	1	-22
Gmina miejska <i>Urban gmina</i>								
Gubin.....	83	83	-	0 ^b	66	88	-	-22
Gmina miejsko-wiejska <i>Urban-rural gmina</i>								
Krosno Odrzańskie.....	98	103	1	-5	84	85	-	-1
w tym miasto..... <i>of which city</i>	57	64	-	-7	55	52	-	3
Gminy wiejskie: <i>Rural gminas:</i>								
Bobrowice.....	18	14	-	4	15	8	-	7
Bytnica.....	20	18	-	2	9	10	-	-1
Dąbie.....	29	39	-	-10	21	30	1	-9
Gubin.....	35	43	-	-8	42	31	-	11
Maszewo.....	14	17	-	-3	7	14	-	-7

a Dzieci w wieku poniżej 1 roku. *b* Oznacza, że liczba urodzeń żywych i zgonów równoważy się.
a Children under the age of 1. b Means, that the number of live births and deaths is balanced.

TABL. 20. Ruch naturalny ludności według płci, podregionów, powiatów i gmin w 2014 r. (cd.)
Vital statistics by sex, subregions, powiats and gminas in 2014 (cont.)

WYSZCZEGÓLNIENIE SPECIFICATION	Urodzenia żywe <i>Live births</i>	Zgony <i>Deaths</i>		Przyrost naturalny <i>Natural in- crease</i>	Urodzenia żywe <i>Live births</i>	Zgony <i>Deaths</i>		Przyrost naturalny <i>Natural in- crease</i>
		ogółem <i>total</i>	w tym nie- mowląt ^a <i>of which infants^a</i>			ogółem <i>total</i>	w tym nie- mowląt ^a <i>of which infants^a</i>	
	mężczyźni <i>males</i>		kobiety <i>females</i>					
NOWOSOLSKI	427	436	-	-9	395	410	-	-15
Gmina miejska <i>Urban gmina</i>								
Nowa Sól.....	184	222	-	-38	177	203	-	-26
Gminy miejsko-wiejskie: <i>Urban-rural gminas:</i>								
Bytom Odrzański	28	28	-	0 ^b	30	29	-	1
w tym miasto..... <i>of which city</i>	20	26	-	-6	29	27	-	2
Koźuchów	78	75	-	3	79	77	-	2
w tym miasto..... <i>of which city</i>	47	46	-	1	46	46	-	0 ^b
Nowe Miasteczko	32	27	-	5	12	24	-	-12
w tym miasto..... <i>of which city</i>	18	11	-	7	4	9	-	-5
Gminy wiejskie: <i>Rural gminas:</i>								
Kolsko	21	10	-	11	16	8	-	8
Nowa Sól	34	31	-	3	29	35	-	-6
Otyń	32	27	-	5	27	21	-	6
Siedlisko	18	16	-	2	25	13	-	12
ŚWIEBODZIŃSKI	267	245	1	22	312	272	1	40
Gminy miejsko-wiejskie: <i>Urban-rural gminas:</i>								
Świebodzin	142	125	1	17	164	158	-	6
w tym miasto..... <i>of which city</i>	94	86	1	8	115	113	-	2
Zbąszynek	41	27	-	14	44	43	-	1
w tym miasto..... <i>of which city</i>	22	12	-	10	21	26	-	-5
Gminy wiejskie: <i>Rural gminas:</i>								
Lubrza	19	16	-	3	23	11	-	12
Łagów	21	30	-	-9	29	24	1	5
Skąpe.....	29	27	-	2	32	19	-	13
Szczaniec	15	20	-	-5	20	17	-	3

a Dzieci w wieku poniżej 1 roku. b Oznacza, że liczba urodzeń żywych i zgonów równoważy się.
a Children under the age of 1. b Means, that the number of live births and deaths is balanced.

TABL. 20. Ruch naturalny ludności według płci, podregionów, powiatów i gmin w 2014 r. (cd.)
Vital statistics by sex, subregions, powiats and gminas in 2014 (cont.)

WYSZCZEGÓLNIENIE SPECIFICATION	Urodzenia żywe Live births	Zgony Deaths		Przyrost naturalny Natural in- crease	Urodzenia żywe Live births ogółem total	Zgony Deaths		Przyrost naturalny Natural in- crease
		ogółem total	w tym nie- mowląt ^a of which infants ^a			ogółem total	w tym nie- mowląt ^a of which infants ^a	
	mężczyźni males				kobiety females			
WSCHOWSKI	229	203	-	26	183	145	-	38
Gminy miejsko-wiejskie: <i>Urban-rural gminas:</i>								
Sława	88	68	-	20	59	42	-	17
w tym miasto	30	22	-	8	23	14	-	9
<i>of which city</i>								
Szlichtyngowa	32	32	-	0 ^b	16	20	-	-4
w tym miasto	7	10	-	-3	2	5	-	-3
<i>of which city</i>								
Wschowa	109	103	-	6	108	83	-	25
w tym miasto	64	72	-	-8	65	61	-	4
<i>of which city</i>								
ZIELONOGÓRSKI	483	427	2	56	506	397	2	109
Gminy miejsko-wiejskie: <i>Urban-rural gminas:</i>								
Babimost	38	38	-	0 ^b	26	30	1	-4
w tym miasto	19	24	-	-5	18	16	-	2
<i>of which city</i>								
Czerwieńsk	42	47	1	-5	58	35	-	23
w tym miasto	18	18	1	0 ^b	22	17	-	5
<i>of which city</i>								
Kargowa	31	26	-	5	32	29	-	3
w tym miasto	20	16	-	4	22	17	-	5
<i>of which city</i>								
Nowogród Bobrzański	66	41	-	25	34	40	-	-6
w tym miasto	40	16	-	24	18	20	-	-2
<i>of which city</i>								
Sulechów	146	128	-	18	153	122	1	31
w tym miasto	89	76	-	13	99	77	1	22
<i>of which city</i>								
Gminy wiejskie: <i>Rural gminas:</i>								
Bojadła	10	26	-	-16	21	23	-	-2
Świdnica	33	28	-	5	34	24	-	10
Trzebiechów	14	18	1	-4	17	22	-	-5
Zabór	17	17	-	0 ^b	30	14	-	16
Zielona Góra	86	58	-	28	101	58	-	43

a Dzieci w wieku poniżej 1 roku. *b* Oznacza, że liczba urodzeń żywych i zgonów równoważy się.
a Children under the age of 1. b Means, that the number of live births and deaths is balanced.

TABL. 20. Ruch naturalny ludności według płci, podregionów, powiatów i gmin w 2014 r. (dok.)
Vital statistics by sex, subregions, powiats and gminas in 2014 (cont.)

WYSZCZEGÓLNIENIE SPECIFICATION	Urodzenia żywe Live births	Zgony Deaths		Przyrost naturalny Natural in- crease	Urodzenia żywe Live births ogółem total	Zgony Deaths		Przyrost naturalny Natural in- crease
		ogółem total	w tym nie- mowląt ^a of which infants ^a			ogółem total	w tym nie- mowląt ^a of which infants ^a	
	mężczyźni males				kobiety females			
ŻAGAŃSKI.....	364	453	2	-89	349	423	1	-74
Gminy miejskie: <i>Urban gminas:</i>								
Gozdnica.....	11	22	-	-11	14	22	-	-8
Żagań.....	121	145	-	-24	103	137	1	-34
Gminy miejsko-wiejskie: <i>Urban-rural gminas:</i>								
Iłowa.....	29	39	-	-10	28	37	-	-9
w tym miasto..... <i>of which city</i>	16	19	-	-3	13	23	-	-10
Małomice.....	22	37	-	-15	23	35	-	-12
w tym miasto..... <i>of which city</i>	15	27	-	-12	17	24	-	-7
Szprotawa.....	97	116	-	-19	84	113	-	-29
w tym miasto..... <i>of which city</i>	50	74	-	-24	51	59	-	-8
Gminy wiejskie: <i>Rural gminas:</i>								
Brzeźnica.....	21	20	1	1	21	17	-	4
Niegosławice.....	22	32	1	-10	22	21	-	1
Wymiarki.....	15	11	-	4	10	7	-	3
Żagań.....	26	31	-	-5	44	34	-	10
ŻARSKI.....	473	513	2	-40	404	450	1	-46
Gminy miejskie: <i>Urban gminas:</i>								
Łęknica.....	12	14	-	-2	12	17	-	-5
Żary.....	172	208	1	-36	154	162	-	-8
Gminy miejsko-wiejskie: <i>Urban-rural gminas:</i>								
Jasień.....	37	33	-	4	31	34	-	-3
w tym miasto..... <i>of which city</i>	21	23	-	-2	19	18	-	1
Lubsko.....	101	103	-	-2	74	110	-	-36
w tym miasto..... <i>of which city</i>	52	84	-	-32	62	81	-	-19
Gminy wiejskie: <i>Rural gminas:</i>								
Brody.....	12	20	-	-8	21	14	-	7
Lipinki Łużyckie.....	7	20	-	-13	14	16	-	-2
Przewóz.....	11	12	-	-1	8	9	-	-1
Trzebień.....	32	32	-	0 ^b	23	25	-	-2
Tuplice.....	15	9	-	6	14	16	-	-2
Żary.....	74	62	1	12	53	47	1	6
Miasto na prawach powiatu <i>City with powiat status</i>								
Zielona Góra.....	548	533	3	15	527	503	2	24

^a Dzieci w wieku poniżej 1 roku.

^a Children under the age of 1.

TABL. 21. **Migracje wewnętrzne i zagraniczne ludności na pobyt stały według płci migrantów, podregionów, powiatów i gmin w 2014 r.**

Internal and international migration of population for permanent residence by sex of migrants, subregions, powiats and gminas in 2014

WYSZCZEGÓLNIENIE <i>SPECIFICATION</i>	Napływ ^a <i>Inflow^a</i>		Odływ ^b <i>Outflow^b</i>		Saldo migracji stałej <i>Net migration for permanent residence</i>	
	ogółem <i>total</i>	w tym we- wnętrzny <i>of which internal</i>	ogółem <i>total</i>	w tym we- wnętrzny <i>of which internal</i>	ogółem <i>total</i>	na 1000 ludności <i>per 1000 population</i>
OGÓŁEM <i>TOTAL</i>						
WOJEWÓDZTWO.....	12647	12217	13970	12877	-1323	-1,30
<i>VOIVODSHIP</i>						
Podregion gorzowski	4898	4736	5332	4834	-434	-1,12
<i>Subregion</i>						
Powiaty: <i>Powiats:</i>						
GORZOWSKI	1251	1216	982	889	269	3,82
Gmina miejska <i>Urban gmina</i>						
Kostrzyn nad Odrą	167	150	245	187	-78	-4,30
Gmina miejsko-wiejska <i>Urban-rural gmina</i>						
Witnica.....	159	153	183	172	-24	-1,84
w tym miasto	70	68	98	92	-28	-4,04
<i>of which city</i>						
Gminy wiejskie: <i>Rural gminas:</i>						
Bogdaniec	101	95	88	81	13	1,83
Deszczno	276	273	111	110	165	18,32
Kłodawa	288	285	129	129	159	19,54
Lubiszyn	91	91	114	109	-23	-3,32
Santok	169	169	112	101	57	7,02
MIĘDZYRZECKI.....	797	774	941	859	-144	-2,46
Gminy miejsko-wiejskie: <i>Urban-rural gminas:</i>						
Międzyrzecz	411	391	472	408	-61	-2,43
w tym miasto	245	227	334	280	-89	-4,81
<i>of which city</i>						
Skwierzyna	140	138	180	171	-40	-3,21
w tym miasto	112	110	144	136	-32	-3,25
<i>of which city</i>						
Trzciel.....	89	88	93	92	-4	-0,61
w tym miasto	28	28	36	35	-8	-3,22
<i>of which city</i>						
Gminy wiejskie: <i>Rural gminas:</i>						
Bledzew.....	49	49	85	85	-36	-7,93
Przytoczna	48	48	77	71	-29	-5,10
Pszczew	60	60	34	32	26	6,06

a Zameldowania na pobyt stały. *b* Wymeldowania z pobytu stałego.

a Registration to permanent residence. *b* Cancelled registration of permanent residence.

TABL. 21. **Migracje wewnętrzne i zagraniczne ludności na pobyt stały według płci migrantów, podregionów, powiatów i gmin w 2014 r. (cd.)**

Internal and international migration of population for permanent residence by sex of migrants, subregions, powiats and gminas in 2014 (cont.)

WYSZCZEGÓLNIENIE <i>SPECIFICATION</i>	Napływ ^a <i>Inflow^a</i>		Odpływ ^b <i>Outflow^b</i>		Saldo migracji stałej <i>Net migration for permanent residence</i>	
	ogółem <i>total</i>	w tym wewnętrzny <i>of which internal</i>	ogółem <i>total</i>	w tym wewnętrzny <i>of which internal</i>	ogółem <i>total</i>	na 1000 ludności <i>per 1000 population</i>
OGÓŁEM (cd.) <i>TOTAL (cont.)</i>						
SŁUBICKI	604	586	696	652	-92	-1,95
Gminy miejsko-wiejskie: <i>Urban-rural gminas:</i>						
Cybinka	69	65	103	93	-34	-5,13
w tym miasto	12	11	44	43	-32	-11,47
<i>of which city</i>						
Ośno Lubuskie	81	78	130	119	-49	-7,57
w tym miasto	49	47	66	58	-17	-4,39
<i>of which city</i>						
Rzepin	143	142	166	146	-23	-2,31
w tym miasto	99	99	107	90	-8	-1,20
<i>of which city</i>						
Słubice.....	271	261	257	254	14	0,70
w tym miasto	188	181	207	204	-19	-1,12
<i>of which city</i>						
Gmina wiejska <i>Rural gmina</i>						
Górzycza	40	40	40	40	0 ^c	x
STRZELECKO- -DREZDENECKI	579	566	795	704	-216	-4,30
Gminy miejsko-wiejskie: <i>Urban-rural gminas:</i>						
Dobiegniew	98	96	133	114	-35	-5,19
w tym miasto	53	52	70	55	-17	-5,39
<i>of which city</i>						
Drezdenko	184	177	250	212	-66	-3,77
w tym miasto	99	96	143	117	-44	-4,23
<i>of which city</i>						
Strzelce Krajeńskie	207	204	289	266	-82	-4,72
w tym miasto	106	104	170	152	-64	-6,30
<i>of which city</i>						
Gminy wiejskie: <i>Rural gminas:</i>						
Stare Kurowo	50	50	55	47	-5	-1,20
Zwierzyn	40	39	68	65	-28	-6,31

a Zameldowania na pobyt stały. *b* Wymeldowania z pobytu stałego. *c* Oznacza, że liczba zameldowań i wymeldowań równoważy się.

a Registration to permanent residence. *b* Cancelled registration of permanent residence. *c* Means, that the number of registrations and deregistrations is balanced.

TABL. 21. **Migracje wewnętrzne i zagraniczne ludności na pobyt stały według płci migrantów, podregionów, powiatów i gmin w 2014 r. (cd.)**

Internal and international migration of population for permanent residence by sex of migrants, subregions, powiats and gminas in 2014 (cont.)

WYSZCZEGÓLNIENIE <i>SPECIFICATION</i>	Napływ ^a <i>Inflow^a</i>		Odpływ ^b <i>Outflow^b</i>		Saldo migracji stałej <i>Net migration for permanent residence</i>	
	ogółem <i>total</i>	w tym wewnętrzny <i>of which internal</i>	ogółem <i>total</i>	w tym wewnętrzny <i>of which internal</i>	ogółem <i>total</i>	na 1000 ludności <i>per 1000 population</i>
OGÓŁEM (cd.) <i>TOTAL (cont.)</i>						
SULECIŃSKI	472	467	533	507	-61	-1,71
Gminy miejsko-wiejskie: <i>Urban-rural gminas:</i>						
Lubniewice	45	45	48	48	-3	-0,95
w tym miasto	30	30	23	23	7	3,43
<i>of which city</i>						
Sulęcín.....	282	281	281	269	1	0,06
w tym miasto	127	126	147	142	-20	-1,95
<i>of which city</i>						
Torzým	54	51	103	99	-49	-7,04
w tym miasto	22	21	43	43	-21	-8,13
<i>of which city</i>						
Gminy wiejskie: <i>Rural gminas:</i>						
Krzeszyce	55	54	44	42	11	2,33
Słońsk.....	36	36	57	49	-21	-4,38
Miasto na prawach powiatu <i>City with powiat status</i>						
Gorzów Wlkp.....	1195	1127	1385	1223	-190	-1,53
Podregion zielonogórski ...	7749	7481	8638	8043	-889	-1,40
<i>Subregion</i>						
Powiaty: <i>Powiats:</i>						
KROŚNIĘSKI	645	627	939	832	-294	-5,21
Gmina miejska <i>Urban gmina</i>						
Gubin.....	161	152	266	213	-105	-6,19
Gmina miejsko-wiejska <i>Urban-rural gmina</i>						
Krosno Odrzańskie	185	180	374	340	-189	-10,25
w tym miasto	97	93	271	248	-174	-14,62
<i>of which city</i>						
Gminy wiejskie: <i>Rural gminas:</i>						
Bobrowice	34	34	38	38	-4	-1,26
Bytnica.....	52	51	46	42	6	2,32
Dąbie	65	64	90	80	-25	-4,97
Gubin.....	106	104	95	89	11	1,50
Maszewo	42	42	30	30	12	4,09

a Zameldowania na pobyt stały. *b* Wymeldowania z pobytu stałego.

a Registration to permanent residence. *b* Cancelled registration of permanent residence.

TABL. 21. **Migracje wewnętrzne i zagraniczne ludności na pobyt stały według płci migrantów, podregionów, powiatów i gmin w 2014 r. (cd.)**

Internal and international migration of population for permanent residence by sex of migrants, subregions, powiats and gminas in 2014 (cont.)

WYSZCZEGÓLNIENIE <i>SPECIFICATION</i>	Napływ ^a <i>Inflow^a</i>		Odpływ ^b <i>Outflow^b</i>		Saldo migracji stałej <i>Net migration for permanent residence</i>	
	ogółem <i>total</i>	w tym we- wnętrzny <i>of which internal</i>	ogółem <i>total</i>	w tym we- wnętrzny <i>of which internal</i>	ogółem <i>total</i>	na 1000 ludności <i>per 1000 population</i>
OGÓŁEM (cd.) <i>TOTAL (cont.)</i>						
NOWOSOLSKI	844	822	1037	1018	-193	-2,20
Gmina miejska <i>Urban gmina</i>						
Nowa Sól	291	275	426	420	-135	-3,41
Gminy miejsko-wiejskie: <i>Urban-rural gminas:</i>						
Bytom Odrzański.....	48	45	48	47	0 ^c	x
w tym miasto	34	32	36	36	-2	-0,45
<i>of which city</i>						
Kozuchów.....	157	157	199	189	-42	-2,57
w tym miasto	76	76	120	110	-44	-4,53
<i>of which city</i>						
Nowe Miasteczko.....	41	41	65	65	-24	-4,35
w tym miasto	18	18	36	36	-18	-6,28
<i>of which city</i>						
Gminy wiejskie: <i>Rural gminas:</i>						
Kolsko.....	29	27	37	36	-8	-2,40
Nowa Sól.....	134	133	92	91	42	6,14
Otyń.....	124	124	111	111	13	1,89
Siedlisko.....	20	20	59	59	-39	-10,67
ŚWIEBODZIŃSKI	664	654	837	765	-173	-3,06
Gminy miejsko-wiejskie: <i>Urban-rural gminas:</i>						
Świebodzin.....	359	355	424	381	-65	-2,14
w tym miasto	227	224	284	250	-57	-2,58
<i>of which city</i>						
Zbąszynek.....	75	75	110	107	-35	-4,18
w tym miasto	42	42	69	68	-27	-5,33
<i>of which city</i>						
Gminy wiejskie: <i>Rural gminas:</i>						
Lubrza	49	48	53	53	-4	-1,14
Łagów.....	52	49	105	82	-53	-10,37
Skąpe	84	82	82	81	2	0,39
Szczaniec.....	45	45	63	61	-18	-4,56

a Zameldowania na pobyt stały. *b* Wymeldowania z pobytu stałego. *c* Oznacza, że liczba zameldowań i wymeldowań równoważy się.

a Registration to permanent residence. *b* Cancelled registration of permanent residence. *c* Means, that the number of registrations and deregistrations is balanced.

TABL. 21. **Migracje wewnętrzne i zagraniczne ludności na pobyt stały według płci migrantów, podregionów, powiatów i gmin w 2014 r. (cd.)**

Internal and international migration of population for permanent residence by sex of migrants, subregions, powiats and gminas in 2014 (cont.)

WYSZCZEGÓLNIENIE <i>SPECIFICATION</i>	Napływ ^a <i>Inflow^a</i>		Odpływ ^b <i>Outflow^b</i>		Saldo migracji stałej <i>Net migration for permanent residence</i>	
	ogółem <i>total</i>	w tym we- wnętrzny <i>of which internal</i>	ogółem <i>total</i>	w tym we- wnętrzny <i>of which internal</i>	ogółem <i>total</i>	na 1000 ludności <i>per 1000 population</i>
OGÓŁEM (cd.) <i>TOTAL (cont.)</i>						
WSCHOWSKI.....	404	398	569	555	-165	-4,19
Gminy miejsko-wiejskie: <i>Urban-rural gminas:</i>						
Sława.....	148	145	169	167	-21	-1,67
w tym miasto <i>of which city</i>	44	43	70	70	-26	-6,02
Szlichtyngowa.....	64	62	109	99	-45	-8,81
w tym miasto <i>of which city</i>	18	17	41	41	-23	-17,42
Wschowa.....	192	191	291	289	-99	-4,58
w tym miasto <i>of which city</i>	102	102	196	194	-94	-6,59
ZIELONOGÓRSKI.....	1481	1466	1485	1374	-4	-0,04
Gminy miejsko-wiejskie: <i>Urban-rural gminas:</i>						
Babimost.....	68	68	81	64	-13	-2,06
w tym miasto <i>of which city</i>	40	40	57	49	-17	-4,22
Czerwieńsk.....	177	175	155	147	22	2,19
w tym miasto <i>of which city</i>	54	54	71	68	-17	-4,07
Kargowa.....	57	57	52	42	5	0,86
w tym miasto <i>of which city</i>	41	41	18	13	23	6,14
Nowogród Bobrzański.....	117	117	145	135	-28	-2,96
w tym miasto <i>of which city</i>	57	57	86	81	-29	-5,64
Sulechów.....	351	344	455	408	-104	-3,90
w tym miasto <i>of which city</i>	173	167	316	284	-143	-8,20
Gminy wiejskie: <i>Rural gminas:</i>						
Bojadła.....	31	31	50	50	-19	-5,63
Świdnica.....	151	150	80	75	71	11,15
Trzebiechów.....	61	61	30	29	31	9,21
Zabór.....	82	80	49	47	33	8,20
Zielona Góra.....	386	383	388	377	-2	-0,10

a Zameldowania na pobyt stały. *b* Wymeldowania z pobytu stałego

a Registration to permanent residence. *b* Cancelled registration of permanent residence.

TABL. 21. **Migracje wewnętrzne i zagraniczne ludności na pobyt stały według płci migrantów, podregionów, powiatów i gmin w 2014 r. (cd.)**
Internal and international migration of population for permanent residence by sex of migrants, subregions, powiats and gminas in 2014 (cont.)

WYSZCZEGÓLNIENIE <i>SPECIFICATION</i>	Napływ ^a <i>Inflow^a</i>		Odpływ ^b <i>Outflow^b</i>		Saldo migracji stałej <i>Net migration for permanent residence</i>	
	ogółem <i>total</i>	w tym we- wnętrzny <i>of which internal</i>	ogółem <i>total</i>	w tym we- wnętrzny <i>of which internal</i>	ogółem <i>total</i>	na 1000 ludności <i>per 1000 population</i>
OGÓŁEM (dok.) <i>TOTAL (cont.)</i>						
ŻAGAŃSKI	900	877	1098	1041	-198	-2,43
Gminy miejskie: <i>Urban gminas:</i>						
Gozdnica	27	25	38	37	-11	-3,38
Żagań	274	265	311	286	-37	-1,40
Gminy miejsko-wiejskie: <i>Urban-rural gminas:</i>						
Iłowa	100	95	121	120	-21	-2,98
w tym miasto	59	54	59	59	0 ^c	x
<i>of which city</i>						
Małomice	46	43	58	56	-12	-2,26
w tym miasto	28	25	32	30	-4	-1,12
<i>of which city</i>						
Szprotawa	222	219	347	333	-125	-5,77
w tym miasto	114	112	160	148	-46	-3,74
<i>of which city</i>						
Gminy wiejskie: <i>Rural gminas:</i>						
Brzeźnica	39	39	51	49	-12	-3,17
Niegosławice	55	55	57	56	-2	-0,44
Wymiarki	26	25	23	18	3	1,27
Żagań	111	111	92	86	19	2,62
ŻARSKI	1109	1071	1490	1347	-381	-3,85
Gminy miejskie: <i>Urban gminas:</i>						
Łęknica	33	31	47	40	-14	-5,40
Żary	307	292	582	504	-275	-7,10
Gminy miejsko-wiejskie: <i>Urban-rural gminas:</i>						
Jasień	113	111	116	111	-3	-0,42
w tym miasto	61	60	69	65	-8	-1,80
<i>of which city</i>						
Lubsko	221	209	297	267	-76	-3,98
w tym miasto	144	133	218	192	-74	-5,11
<i>of which city</i>						
Gminy wiejskie: <i>Rural gminas:</i>						
Brody	20	20	48	47	-28	-8,00
Lipinki Łużyckie	51	51	45	44	6	1,80
Przewóz	44	42	41	34	3	0,92
Trzebień	56	56	91	91	-35	-6,12
Tuplice	40	39	58	56	-18	-5,61
Żary	224	220	165	153	59	4,84
Miasto na prawach powiatu <i>City with powiat status</i>						
Zielona Góra	1702	1566	1183	1111	519	4,37

a Zameldowania na pobyt stały. *b* Wymeldowania z pobytu stałego. *c* Oznacza, że liczba zameldowań i wymeldowań równoważy się.

a Registration to permanent residence. *b* Cancelled registration of permanent residence. *c* Means, that the number of registrations and deregistrations is balanced.

TABL. 21. **Migracje wewnętrzne i zagraniczne ludności na pobyt stały według płci migrantów, podregionów, powiatów i gmin w 2014 r. (cd.)**

Internal and international migration of population for permanent residence by sex of migrants, subregions, powiats and gminas in 2014 (cont.)

WYSZCZEGÓLNIENIE <i>SPECIFICATION</i>	Napływ ^a <i>Inflow^a</i>		Odptyw ^b <i>Outflow^b</i>		Saldo migracji stałej <i>Net migration for permanent residence</i>
	ogółem <i>total</i>	w tym wewnętrzny <i>of which internal</i>	ogółem <i>total</i>	w tym wewnętrzny <i>of which internal</i>	
MĘŻCZYŹNI MALES					
WOJEWÓDZTWO.....	6067	5826	6572	6027	-505
<i>VOIVODSHIP</i>					
Podregion gorzowski	2339	2257	2518	2272	-179
<i>Subregion</i>					
Powiaty: <i>Powiats:</i>					
GORZOWSKI	603	582	438	400	165
Gmina miejska <i>Urban gmina</i>					
Kostrzyn nad Odrą	74	64	115	93	-41
Gmina miejsko-wiejska <i>Urban-rural gmina</i>					
Witnica.....	68	65	78	73	-10
w tym miasto	27	26	44	41	-17
<i>of which city</i>					
Gminy wiejskie: <i>Rural gminas:</i>					
Bogdaniec	46	43	35	32	11
Deszczno	148	146	47	46	101
Kłodawa	142	139	65	65	77
Lubiszyn	46	46	48	45	-2
Santok	79	79	50	46	29
MIĘDZYRZECKI.....	390	380	466	424	-76
Gminy miejsko-wiejskie: <i>Urban-rural gminas:</i>					
Międzyrzecz	196	189	237	208	-41
w tym miasto	118	112	169	143	-51
<i>of which city</i>					
Skwierzyna	68	66	88	83	-20
w tym miasto	53	51	77	73	-24
<i>of which city</i>					
Trzciel.....	40	39	48	47	-8
w tym miasto	11	11	19	18	-8
<i>of which city</i>					
Gminy wiejskie: <i>Rural gminas:</i>					
Bledzew.....	26	26	36	36	-10
Przytoczna	28	28	39	34	-11
Pszczew	32	32	18	16	14

a Zameldowania na pobyt stały. *b* Wymeldowania z pobytu stałego.

a Registration to permanent residence. *b* Cancelled registration of permanent residence.

TABL. 21. **Migracje wewnętrzne i zagraniczne ludności na pobyt stały według płci migrantów, podregionów, powiatów i gmin w 2014 r. (cd.)**
Internal and international migration of population for permanent residence by sex of migrants, subregions, powiats and gminas in 2014 (cont.)

WYSZCZEGÓLNIENIE <i>SPECIFICATION</i>	Napływ ^a <i>Inflow^a</i>		Odptyw ^b <i>Outflow^b</i>		Saldo migracji stałej <i>Net migration for permanent residence</i>
	ogółem <i>total</i>	w tym wewnętrzny <i>of which internal</i>	ogółem <i>total</i>	w tym wewnętrzny <i>of which internal</i>	
MĘŻCZYŹNI (cd.) <i>MALES (cont.)</i>					
SŁUBICKI	290	282	302	282	-12
Gminy miejsko-wiejskie: <i>Urban-rural gminas:</i>					
Cybinka	36	35	43	39	-7
w tym miasto	8	8	18	18	-10
<i>of which city</i>					
Ošno Lubuskie	41	39	58	51	-17
w tym miasto	23	21	29	24	-6
<i>of which city</i>					
Rzepin	68	68	77	69	-9
w tym miasto	48	48	53	45	-5
<i>of which city</i>					
Słubice	125	120	105	104	20
w tym miasto	89	86	79	78	10
<i>of which city</i>					
Gmina wiejska <i>Rural gmina</i>					
Górzycza	20	20	19	19	1
STRZELECKO-DREZDENECKI	269	264	376	323	-107
Gminy miejsko-wiejskie: <i>Urban-rural gminas:</i>					
Dobiegnew	45	43	67	54	-22
w tym miasto	25	24	39	28	-14
<i>of which city</i>					
Drezdenko	87	85	116	97	-29
w tym miasto	47	46	61	47	-14
<i>of which city</i>					
Strzelce Krajeńskie	98	97	142	126	-44
w tym miasto	51	50	81	69	-30
<i>of which city</i>					
Gminy wiejskie: <i>Rural gminas:</i>					
Stare Kurowo	21	21	24	20	-3
Zwierzyn	18	18	27	26	-9

a Zameldowania na pobyt stały. *b* Wymeldowania z pobytu stałego.

a Registration to permanent residence. *b* Cancelled registration of permanent residence.

TABL. 21. **Migracje wewnętrzne i zagraniczne ludności na pobyt stały według płci migrantów, podregionów, powiatów i gmin w 2014 r. (cd.)**

Internal and international migration of population for permanent residence by sex of migrants, subregions, powiats and gminas in 2014 (cont.)

WYSZCZEGÓLNIENIE <i>SPECIFICATION</i>	Napływ ^a <i>Inflow^a</i>		Odptyw ^b <i>Outflow^b</i>		Saldo migracji stałej <i>Net migration for permanent residence</i>
	ogółem <i>total</i>	w tym wewnętrzny <i>of which internal</i>	ogółem <i>total</i>	w tym wewnętrzny <i>of which internal</i>	
MĘŻCZYŹNI (cd.) MALES (cont.)					
SULECIŃSKI	227	226	258	244	-31
Gminy miejsko-wiejskie: <i>Urban-rural gminas:</i>					
Lubniewice	23	23	24	24	-1
w tym miasto	17	17	12	12	5
<i>of which city</i>					
Sulęcín.....	140	139	132	124	8
w tym miasto	57	56	70	65	-13
<i>of which city</i>					
Torzým	23	23	49	46	-26
w tym miasto	9	9	20	20	-11
<i>of which city</i>					
Gminy wiejskie: <i>Rural gminas:</i>					
Krzeszyce.....	23	23	29	28	-6
Słońsk.....	18	18	24	22	-6
Miasto na prawach powiatu <i>City with powiat status</i>					
Gorzów Wlkp.....	560	523	678	599	-118
Podregion zielonogórski ...	3728	3569	4054	3755	-326
<i>Subregion</i>					
Powiaty: <i>Powiats:</i>					
KROŚNIĘŃSKI	316	306	452	399	-136
Gmina miejska <i>Urban gmina</i>					
Gubin.....	63	57	125	102	-62
Gmina miejsko-wiejska <i>Urban-rural gmina</i>					
Krosno Odrzańskie	92	90	192	171	-100
w tym miasto	46	45	144	128	-98
<i>of which city</i>					
Gminy wiejskie: <i>Rural gminas:</i>					
Bobrowice	20	20	23	23	-3
Bytnica.....	29	29	19	16	10
Dąbie	40	39	34	31	6
Gubin.....	52	51	45	42	7
Maszewo	20	20	14	14	6

a Zameldowania na pobyt stały. *b* Wymeldowania z pobytu stałego.

a Registration to permanent residence. *b* Cancelled registration of permanent residence.

TABL. 21. **Migracje wewnętrzne i zagraniczne ludności na pobyt stały według płci migrantów, podregionów, powiatów i gmin w 2014 r. (cd.)**

Internal and international migration of population for permanent residence by sex of migrants, subregions, powiats and gminas in 2014 (cont.)

WYSZCZEGÓLNIENIE <i>SPECIFICATION</i>	Napływ ^a <i>Inflow^a</i>		Odptyw ^b <i>Outflow^b</i>		Saldo migracji stałej <i>Net migration for permanent residence</i>
	ogółem <i>total</i>	w tym wewnętrzny <i>of which internal</i>	ogółem <i>total</i>	w tym wewnętrzny <i>of which internal</i>	
MĘŻCZYŹNI (cd.) <i>MALES (cont.)</i>					
NOWOSOLSKI	410	398	481	468	-71
Gmina miejska <i>Urban gmina</i>					
Nowa Sól	127	118	212	209	-85
Gminy miejsko-wiejskie: <i>Urban-rural gminas:</i>					
Bytom Odrzański.....	27	25	24	23	3
w tym miasto	16	15	19	19	-3
<i>of which city</i>					
Koźuchów.....	84	84	90	83	-6
w tym miasto	41	41	61	54	-20
<i>of which city</i>					
Nowe Miasteczko.....	20	20	32	32	-12
w tym miasto	9	9	19	19	-10
<i>of which city</i>					
Gminy wiejskie: <i>Rural gminas:</i>					
Kolsko.....	15	14	14	13	1
Nowa Sól.....	72	72	44	43	28
Otyń.....	57	57	41	41	16
Siedlisko.....	8	8	24	24	-16
ŚWIEBODZIŃSKI	317	313	394	356	-77
Gminy miejsko-wiejskie: <i>Urban-rural gminas:</i>					
Świebodzin	165	164	198	177	-33
w tym miasto	99	98	143	128	-44
<i>of which city</i>					
Zbąszynek	40	40	53	51	-13
w tym miasto	24	24	31	31	-7
<i>of which city</i>					
Gminy wiejskie: <i>Rural gminas:</i>					
Lubrza	23	23	27	27	-4
Łagów.....	28	27	49	37	-21
Skąpe.....	44	42	40	39	4
Szczaniec.....	17	17	27	25	-10

a Zameldowania na pobyt stały. *b* Wymeldowania z pobytu stałego.

a Registration to permanent residence. *b* Cancelled registration of permanent residence.

TABL. 21. **Migracje wewnętrzne i zagraniczne ludności na pobyt stały według płci migrantów, podregionów, powiatów i gmin w 2014 r. (cd.)**

Internal and international migration of population for permanent residence by sex of migrants, subregions, powiats and gminas in 2014 (cont.)

WYSZCZEGÓLNIENIE <i>SPECIFICATION</i>	Napływ ^a <i>Inflow^a</i>		Odptyw ^b <i>Outflow^b</i>		Saldo migracji stałej <i>Net migration for permanent residence</i>
	ogółem <i>total</i>	w tym wewnętrzny <i>of which internal</i>	ogółem <i>total</i>	w tym wewnętrzny <i>of which internal</i>	
MĘŻCZYŹNI (cd.) <i>MALES (cont.)</i>					
WSCHOWSKI.....	212	208	286	278	-74
Gminy miejsko-wiejskie:					
<i>Urban-rural gminas:</i>					
Sława.....	83	81	86	84	-3
w tym miasto	27	27	37	37	-10
<i>of which city</i>					
Szlichtyngowa	34	33	52	48	-18
w tym miasto	12	12	20	20	-8
<i>of which city</i>					
Wschowa.....	95	94	148	146	-53
w tym miasto	48	48	98	96	-50
<i>of which city</i>					
ZIELONOGÓRSKI.....	675	668	712	656	-37
Gminy miejsko-wiejskie:					
<i>Urban-rural gminas:</i>					
Babimost	31	31	37	28	-6
w tym miasto	21	21	22	20	-1
<i>of which city</i>					
Czerwieńsk.....	73	72	78	73	-5
w tym miasto	24	24	35	32	-11
<i>of which city</i>					
Kargowa	28	28	23	19	5
w tym miasto	20	20	4	3	16
<i>of which city</i>					
Nowogród Bobrzański.....	57	57	73	70	-16
w tym miasto	31	31	36	35	-5
<i>of which city</i>					
Sulechów.....	162	160	219	193	-57
w tym miasto	78	77	157	138	-79
<i>of which city</i>					
Gminy wiejskie:					
<i>Rural gminas:</i>					
Bojadła	15	15	21	21	-6
Świdnica.....	68	67	41	38	27
Trzebiechów.....	23	23	15	15	8
Zabór	39	39	20	20	19
Zielona Góra	179	176	185	179	-6

a Zameldowania na pobyt stały. *b* Wymeldowania z pobytu stałego.

a Registration to permanent residence. *b* Cancelled registration of permanent residence.

TABL. 21. **Migracje wewnętrzne i zagraniczne ludności na pobyt stały według płci migrantów, podregionów, powiatów i gmin w 2014 r. (cd.)**

Internal and international migration of population for permanent residence by sex of migrants, subregions, powiats and gminas in 2014 (cont.)

WYSZCZEGÓLNIENIE <i>SPECIFICATION</i>	Napływ ^a <i>Inflow^a</i>		Odptyw ^b <i>Outflow^b</i>		Saldo migracji stałej <i>Net migration for permanent residence</i>
	ogółem <i>total</i>	w tym wewnętrzny <i>of which internal</i>	ogółem <i>total</i>	w tym wewnętrzny <i>of which internal</i>	
MĘŻCZYŹNI (dok.) <i>MALES (cont.)</i>					
ŻAGAŃSKI	466	454	527	493	-61
Gminy miejskie: <i>Urban gminas:</i>					
Gozdnica	17	16	19	19	-2
Żagań	145	141	159	144	-14
Gminy miejsko-wiejskie: <i>Urban-rural gminas:</i>					
Iłowa	58	57	55	54	3
w tym miasto	35	34	24	24	11
<i>of which city</i>					
Małomice	26	24	23	21	3
w tym miasto	13	11	12	10	1
<i>of which city</i>					
Szprotawa	113	110	163	155	-50
w tym miasto	59	57	80	73	-21
<i>of which city</i>					
Gminy wiejskie: <i>Rural gminas:</i>					
Brzeźnica	16	16	19	19	-3
Niegosławice	24	24	20	19	4
Wymiarki	9	8	13	10	-4
Żagań	58	58	56	52	2
ŻARSKI.....	531	506	665	602	-134
Gminy miejskie: <i>Urban gminas:</i>					
Łęknica	18	17	18	16	0 ^c
Żary	139	130	259	219	-120
Gminy miejsko-wiejskie: <i>Urban-rural gminas:</i>					
Jasień	56	54	55	53	1
w tym miasto	30	29	30	29	0 ^c
<i>of which city</i>					
Lubsko	113	105	129	118	-16
w tym miasto	75	68	94	85	-19
<i>of which city</i>					
Gminy wiejskie: <i>Rural gminas:</i>					
Brody	14	14	20	19	-6
Lipinki Łużyckie	23	23	21	20	2
Przewóz	23	21	14	13	9
Trzebień	27	27	45	45	-18
Tuplice	20	20	27	27	-7
Żary	98	95	77	72	21
Miasto na prawach powiatu <i>City with powiat status</i>					
Zielona Góra	801	716	537	503	264

a Zameldowania na pobyt stały. *b* Wymeldowania z pobytu stałego. *c* Oznacza, że liczba zameldowań i wymeldowań równoważy się.

a Registration to permanent residence. *b* Cancelled registration of permanent residence. *c* Means, that the number of registrations and deregistrations is balanced.

TABL. 21. **Migracje wewnętrzne i zagraniczne ludności na pobyt stały według płci migrantów, podregionów, powiatów i gmin w 2014 r. (cd.)**

Internal and international migration of population for permanent residence by sex of migrants, subregions, powiats and gminas in 2014 (cont.)

WYSZCZEGÓLNIENIE <i>SPECIFICATION</i>	Napływ ^a <i>Inflow^a</i>		Odptyw ^b <i>Outflow^b</i>		Saldo migracji stałej <i>Net migration for permanent residence</i>
	ogółem <i>total</i>	w tym wewnętrzny <i>of which internal</i>	ogółem <i>total</i>	w tym wewnętrzny <i>of which internal</i>	
KOBIETY FEMALES					
WOJEWÓDZTWO.....	6580	6391	7398	6850	-818
<i>VOIVODSHIP</i>					
Podregion gorzowski	2559	2479	2814	2562	-255
<i>Subregion</i>					
Powiaty: <i>Powiats:</i>					
GORZOWSKI	648	634	544	489	104
Gmina miejska <i>Urban gmina</i>					
Kostrzyn nad Odrą	93	86	130	94	-37
Gmina miejsko-wiejska <i>Urban-rural gmina</i>					
Witnica.....	91	88	105	99	-14
w tym miasto	43	42	54	51	-11
<i>of which city</i>					
Gminy wiejskie: <i>Rural gminas:</i>					
Bogdaniec	55	52	53	49	2
Deszczno	128	127	64	64	64
Kłodawa	146	146	64	64	82
Lubiszyn	45	45	66	64	-21
Santok	90	90	62	55	28
MIĘDZYRZECKI.....	407	394	475	435	-68
Gminy miejsko-wiejskie: <i>Urban-rural gminas:</i>					
Międzyrzecz	215	202	235	200	-20
w tym miasto	127	115	165	137	-38
<i>of which city</i>					
Skwierzyna	72	72	92	88	-20
w tym miasto	59	59	67	63	-8
<i>of which city</i>					
Trzciel.....	49	49	45	45	4
w tym miasto	17	17	17	17	0 ^c
<i>of which city</i>					
Gminy wiejskie: <i>Rural gminas:</i>					
Bledzew	23	23	49	49	-26
Przytoczna	20	20	38	37	-18
Pszczew	28	28	16	16	12

a Zameldowania na pobyt stały. *b* Wymeldowania z pobytu stałego. *c* Oznacza, że liczba zameldowań i wymeldowań równoważy się.

a Registration to permanent residence. *b* Cancelled registration of permanent residence. *c* Means, that the number of registrations and deregistrations is balanced.

TABL. 21. **Migracje wewnętrzne i zagraniczne ludności na pobyt stały według płci migrantów, podregionów, powiatów i gmin w 2014 r. (cd.)**

Internal and international migration of population for permanent residence by sex of migrants, subregions, powiats and gminas in 2014 (cont.)

WYSZCZEGÓLNIENIE <i>SPECIFICATION</i>	Napływ ^a <i>Inflow^a</i>		Odptyw ^b <i>Outflow^b</i>		Saldo migracji stałej <i>Net migration for permanent residence</i>
	ogółem <i>total</i>	w tym wewnętrzny <i>of which internal</i>	ogółem <i>total</i>	w tym wewnętrzny <i>of which internal</i>	
KOBIECY (cd.) <i>FEMALES (cont.)</i>					
SŁUBICKI	314	304	394	370	-80
Gminy miejsko-wiejskie: <i>Urban-rural gminas:</i>					
Cybinka	33	30	60	54	-27
w tym miasto	4	3	26	25	-22
<i>of which city</i>					
Ośno Lubuskie	40	39	72	68	-32
w tym miasto	26	26	37	34	-11
<i>of which city</i>					
Rzepin	75	74	89	77	-14
w tym miasto	51	51	54	45	-3
<i>of which city</i>					
Słubice	146	141	152	150	-6
w tym miasto	99	95	128	126	-29
<i>of which city</i>					
Gmina wiejska <i>Rural gmina</i>					
Górzycy	20	20	21	21	-1
STRZELECKO- DREZDENECKI	310	302	419	381	-109
Gminy miejsko-wiejskie: <i>Urban-rural gminas:</i>					
Dobiegiew	53	53	66	60	-13
w tym miasto	28	28	31	27	-3
<i>of which city</i>					
Drezdenko	97	92	134	115	-37
w tym miasto	52	50	82	70	-30
<i>of which city</i>					
Strzelce Krajeńskie	109	107	147	140	-38
w tym miasto	55	54	89	83	-34
<i>of which city</i>					
Gminy wiejskie: <i>Rural gminas:</i>					
Stare Kurowo	29	29	31	27	-2
Zwierzyn	22	21	41	39	-19

a Zameldowania na pobyt stały. *b* Wymeldowania z pobytu stałego.

a Registration to permanent residence. *b* Cancelled registration of permanent residence.

TABL. 21. **Migracje wewnętrzne i zagraniczne ludności na pobyt stały według płci migrantów, podregionów, powiatów i gmin w 2014 r. (cd.)**

Internal and international migration of population for permanent residence by sex of migrants, subregions, powiats and gminas in 2014 (cont.)

WYSZCZEGÓLNIENIE <i>SPECIFICATION</i>	Napływ ^a <i>Inflow^a</i>		Odptyw ^b <i>Outflow^b</i>		Saldo migracji stałej <i>Net migration for permanent residence</i>
	ogółem <i>total</i>	w tym wewnętrzny <i>of which internal</i>	ogółem <i>total</i>	w tym wewnętrzny <i>of which internal</i>	
KOBIETY (cd.) FEMALES (cont.)					
SULECIŃSKI	245	241	275	263	-30
Gminy miejsko-wiejskie: <i>Urban-rural gminas:</i>					
Lubniewice	22	22	24	24	-2
w tym miasto	13	13	11	11	2
<i>of which city</i>					
Sulęcín.....	142	142	149	145	-7
w tym miasto	70	70	77	77	-7
<i>of which city</i>					
Torzým	31	28	54	53	-23
w tym miasto	13	12	23	23	-10
<i>of which city</i>					
Gminy wiejskie: <i>Rural gminas:</i>					
Krzeszyce.....	32	31	15	14	17
Słońsk.....	18	18	33	27	-15
Miasto na prawach powiatu <i>City with powiat status</i>					
Gorzów Wlkp.....	635	604	707	624	-72
Podregion zielonogórski ...	4021	3912	4584	4288	-563
<i>Subregion</i>					
Powiaty: <i>Powiats:</i>					
KROŚNIEŃSKI	329	321	487	433	-158
Gmina miejska <i>Urban gmina</i>					
Gubin.....	98	95	141	111	-43
Gmina miejsko-wiejska <i>Urban-rural gmina</i>					
Krosno Odrzańskie	93	90	182	169	-89
w tym miasto	51	48	127	120	-76
<i>of which city</i>					
Gminy wiejskie: <i>Rural gminas:</i>					
Bobrowice	14	14	15	15	-1
Bytnica.....	23	22	27	26	-4
Dąbie	25	25	56	49	-31
Gubin.....	54	53	50	47	4
Maszewo	22	22	16	16	6

a Zameldowania na pobyt stały. *b* Wymeldowania z pobytu stałego.

a Registration to permanent residence. *b* Cancelled registration of permanent residence.

TABL. 21. **Migracje wewnętrzne i zagraniczne ludności na pobyt stały według płci migrantów, podregionów, powiatów i gmin w 2014 r. (cd.)**

Internal and international migration of population for permanent residence by sex of migrants, subregions, powiats and gminas in 2014 (cont.)

WYSZCZEGÓLNIENIE <i>SPECIFICATION</i>	Napływ ^a <i>Inflow^a</i>		Odptyw ^b <i>Outflow^b</i>		Saldo migracji stałej <i>Net migration for permanent residence</i>
	ogółem <i>total</i>	w tym wewnętrzny <i>of which internal</i>	ogółem <i>total</i>	w tym wewnętrzny <i>of which internal</i>	
KOBIECY (cd.) <i>FEMALES (cont.)</i>					
NOWOSOLSKI	434	424	556	550	-122
Gmina miejska <i>Urban gmina</i>					
Nowa Sól	164	157	214	211	-50
Gminy miejsko-wiejskie: <i>Urban-rural gminas:</i>					
Bytom Odrzański.....	21	20	24	24	-3
w tym miasto	18	17	17	17	1
<i>of which city</i>					
Koźuchów.....	73	73	109	106	-36
w tym miasto	35	35	59	56	-24
<i>of which city</i>					
Nowe Miasteczko.....	21	21	33	33	-12
w tym miasto	9	9	17	17	-8
<i>of which city</i>					
Gminy wiejskie: <i>Rural gminas:</i>					
Kolsko.....	14	13	23	23	-9
Nowa Sól.....	62	61	48	48	14
Otyń.....	67	67	70	70	-3
Siedlisko.....	12	12	35	35	-23
ŚWIEBODZIŃSKI	347	341	443	409	-96
Gminy miejsko-wiejskie: <i>Urban-rural gminas:</i>					
Świebodzin	194	191	226	204	-32
w tym miasto	128	126	141	122	-13
<i>of which city</i>					
Zbąszynek	35	35	57	56	-22
w tym miasto	18	18	38	37	-20
<i>of which city</i>					
Gminy wiejskie: <i>Rural gminas:</i>					
Lubrza	26	25	26	26	0 ^c
Łagów.....	24	22	56	45	-32
Skąpe.....	40	40	42	42	-2
Szczaniec.....	28	28	36	36	-8

a Zameldowania na pobyt stały. *b* Wymeldowania z pobytu stałego. *c* Oznacza, że liczba zameldowań i wymeldowań równoważy się.

a Registration to permanent residence. *b* Cancelled registration of permanent residence. *c* Means, that the number of registrations and deregistrations is balanced.

TABL. 21. **Migracje wewnętrzne i zagraniczne ludności na pobyt stały według płci migrantów, podregionów, powiatów i gmin w 2014 r. (cd.)**

Internal and international migration of population for permanent residence by sex of migrants, subregions, powiats and gminas in 2014 (cont.)

WYSZCZEGÓLNIENIE <i>SPECIFICATION</i>	Napływ ^a <i>Inflow^a</i>		Odptyw ^b <i>Outflow^b</i>		Saldo migracji stałej <i>Net migration for permanent residence</i>
	ogółem <i>total</i>	w tym wewnętrzny <i>of which internal</i>	ogółem <i>total</i>	w tym wewnętrzny <i>of which internal</i>	
KOBIECY (cd.) <i>FEMALES (cont.)</i>					
WSCHOWSKI.....	192	190	283	277	-91
Gminy miejsko-wiejskie:					
<i>Urban-rural gminas:</i>					
Sława.....	65	64	83	83	-18
w tym miasto	17	16	33	33	-16
<i>of which city</i>					
Szlichtyngowa	30	29	57	51	-27
w tym miasto	6	5	21	21	-15
<i>of which city</i>					
Wschowa.....	97	97	143	143	-46
w tym miasto	54	54	98	98	-44
<i>of which city</i>					
ZIELONOGÓRSKI.....	806	798	773	718	33
Gminy miejsko-wiejskie:					
<i>Urban-rural gminas:</i>					
Babimost	37	37	44	36	-7
w tym miasto	19	19	35	29	-16
<i>of which city</i>					
Czerwieńsk.....	104	103	77	74	27
w tym miasto	30	30	36	36	-6
<i>of which city</i>					
Kargowa	29	29	29	23	0 ^c
w tym miasto	21	21	14	10	7
<i>of which city</i>					
Nowogród Bobrzański.....	60	60	72	65	-12
w tym miasto	26	26	50	46	-24
<i>of which city</i>					
Sulechów.....	189	184	236	215	-47
w tym miasto	95	90	159	146	-64
<i>of which city</i>					
Gminy wiejskie:					
<i>Rural gminas:</i>					
Bojadła	16	16	29	29	-13
Świdnica.....	83	83	39	37	44
Trzebiechów.....	38	38	15	14	23
Zabór	43	41	29	27	14
Zielona Góra	207	207	203	198	4

a Zameldowania na pobyt stały. *b* Wymeldowania z pobytu stałego. *c* Oznacza, że liczba zameldowań i wymeldowań równoważy się.

a Registration to permanent residence. *b* Cancelled registration of permanent residence. *c* Means, that the number of registrations and deregistrations is balanced.

TABL. 21. **Migracje wewnętrzne i zagraniczne ludności na pobyt stały według płci migrantów, podregionów, powiatów i gmin w 2014 r. (dok.)**
Internal and international migration of population for permanent residence by sex of migrants, subregions, powiats and gminas in 2014 (cont.)

WYSZCZEGÓLNIENIE <i>SPECIFICATION</i>	Napływ ^a <i>Inflow^a</i>		Odptyw ^b <i>Outflow^b</i>		Saldo migracji stałej <i>Net migration for permanent residence</i>
	ogółem <i>total</i>	w tym wewnętrzny <i>of which internal</i>	ogółem <i>total</i>	w tym wewnętrzny <i>of which internal</i>	
KOBIECY (dok.) <i>FEMALES (cont.)</i>					
ŻAGAŃSKI	434	423	571	548	-137
Gminy miejskie: <i>Urban gminas:</i>					
Gozdnica	10	9	19	18	-9
Żagań	129	124	152	142	-23
Gminy miejsko-wiejskie: <i>Urban-rural gminas:</i>					
Iłowa	42	38	66	66	-24
w tym miasto	24	20	35	35	-11
<i>of which city</i>					
Małomice	20	19	35	35	-15
w tym miasto	15	14	20	20	-5
<i>of which city</i>					
Szprotawa	109	109	184	178	-75
w tym miasto	55	55	80	75	-25
<i>of which city</i>					
Gminy wiejskie: <i>Rural gminas:</i>					
Brzeźnica	23	23	32	30	-9
Niegosławice	31	31	37	37	-6
Wymiarki	17	17	10	8	7
Żagań	53	53	36	34	17
ŻARSKI.....	578	565	825	745	-247
Gminy miejskie: <i>Urban gminas:</i>					
Łęknica	15	14	29	24	-14
Żary	168	162	323	285	-155
Gminy miejsko-wiejskie: <i>Urban-rural gminas:</i>					
Jasień	57	57	61	58	-4
w tym miasto	31	31	39	36	-8
<i>of which city</i>					
Lubsko.....	108	104	168	149	-60
w tym miasto	69	65	124	107	-55
<i>of which city</i>					
Gminy wiejskie: <i>Rural gminas:</i>					
Brody	6	6	28	28	-22
Lipinki Łużyckie	28	28	24	24	4
Przewóz	21	21	27	21	-6
Trzebień.....	29	29	46	46	-17
Tuplice.....	20	19	31	29	-11
Żary	126	125	88	81	38
Miasto na prawach powiatu <i>City with powiat status</i>					
Zielona Góra	901	850	646	608	255

a Zameldowania na pobyt stały. *b* Wymeldowania z pobytu stałego.

a Registration to permanent residence. *b* Cancelled registration of permanent residence.