

URZĄD STATYSTYCZNY W ZIELONEJ GÓRZE

NARODOWY
SPIS POWSZECHNY
LUDNOŚCI I MIESZKAŃ

POWSZECHNY SPIS ROLNY



2002

AKTYWNOŚĆ
EKONOMICZNA LUDNOŚCI

WOJEWÓDZTWO LUBUSKIE

ZIELONA GÓRA, LUTY 2004

SPIS TREŚCI

Przedmowa	str.	3
Uwagi ogólne		5
Uwagi metodyczne		8
Uwagi analityczne		12

SPIS TABLIC

	tabl.	str.
Aktywność ekonomiczna ludności w wieku 15 lat i więcej według grup wieku i związku ludności wiejskiej z indywidualnym gospodarstwem rolnym	1	25
Aktywność ekonomiczna ludności w wieku 15 lat i więcej według poziomu wykształcenia i związku ludności wiejskiej z indywidualnym gospodarstwem rolnym	2	33
Aktywność ekonomiczna ludności w wieku 15 lat i więcej w gospodarstwach domowych według stopnia pokrewieństwa z głową gospodarstwa domowego	3	38
Pracujący według poziomu wykształcenia i wieku	4	41
Pracujący według statusu zatrudnienia i wieku	5	44
Pracujący według statusu zatrudnienia i poziomu wykształcenia	6	47
Pracujący według statusu zatrudnienia i sekcji PKD	7	50
Pracujący według wieku i sekcji PKD	8	55
Pracujący według grup zawodów i sekcji PKD	9	64
Pracujący w więcej niż jednym miejscu pracy według statusu zatrudnienia i sektorów ekonomicznych głównego i dodatkowego miejsca pracy	10	73
Pracujący według statusu zatrudnienia i grup zawodów	11	78
Pracujący według poziomu wykształcenia i sekcji PKD	12	81
Pracujący według wieku i grup zawodów	13	90
Pracujący według poziomu wykształcenia i grup zawodów	14	93
Pracujący w więcej niż jednym miejscu pracy według poziomu wykształcenia i wieku	15	96
Pracujący w więcej niż jednym miejscu pracy według statusu zatrudnienia w głównym miejscu pracy i wieku	16	99
Pracujący w więcej niż jednym miejscu pracy według statusu zatrudnienia i poziomu wykształcenia	17	102
Bezrobotni według poziomu wykształcenia i wieku	18	105
Bezrobotni według okresu poszukiwania pracy i wieku	19	108
Bezrobotni według okresu poszukiwania pracy i poziomu wykształcenia	20	111
Bierni zawodowo w wieku 15 lat i więcej według poziomu wykształcenia i wieku	21	114
Gospodarstwa domowe według aktywności ekonomicznej członków gospodarstwa	22	117
Gospodarstwa domowe według liczby osób pracujących i bezrobotnych	23	118
Aktywność ekonomiczna ludności w wieku 15 lat i więcej według podregionów, powiatów i gmin	24	119

SKRÓTY

tys.	=	tysiąc
r.	=	rok
cd.	=	ciąg dalszy
dok.	=	dokończenie
tabl.	=	tablica

ZNAKI UMOWNE

Kreska (–)	-	zjawisko nie wystąpiło.
Znak x	-	wypełnienie pozycji jest niemożliwe lub niecelowe.
„w tym”	-	oznacza, że nie podaje się wszystkich składników sumy.
Δ	-	oznacza skrócone nazwy sekcji PKD

skrót:

handel i naprawy

obsługa nieruchomości i firm; nauka

administracja publiczna i obrona

narodowa; obowiązkowe

ubezpieczenia społeczne i zdrowotne

pełna nazwa:

handel hurtowy i detaliczny; naprawa pojazdów mechanicznych, motocykli oraz artykułów użytku osobistego i domowego

obsługa nieruchomości, wynajem, nauka i usługi związane z prowadzeniem działalności gospodarczej

administracja publiczna i obrona narodowa; obowiązkowe ubezpieczenia społeczne i powszechne ubezpieczenia zdrowotne

ZESPÓŁ REDAKCYJNY US w ZIELONEJ GÓRZE

PRZEWODNICZĄCY

Roman Fedak

Z-CA PRZEWODNICZĄCEGO

Krystyna Motyl

CZŁONKOWIE

*Wioletta Bielecka, Ewa Czapka, Bogusława Koleczek,
Anna Miśkiewicz, Ewa Niekrewicz, Teresa Sokołowska*

Opracowanie publikacji: *Wioletta Bielecka, Małgorzata Cierniak, Bogusława Koleczek*

Prace obliczeniowe i edytorskie: *Małgorzata Cierniak, Edyta Leśniarek,
Małgorzata Sadowska, Robert Wróbel*

Graficzne wykonanie wykresów: *Edyta Leśniarek*

Opracowanie publikacji w wersji elektronicznej: *Edyta Leśniarek*

Projekt okładki: *Sylwester Jabłoński*

Druk i oprawa: *Wydział Poligraficzny Urzędu Statystycznego we Wrocławiu*

Przy publikowaniu danych US prosimy o podanie źródła

PRZEDMOWA

Przekazujemy Państwu kolejne opracowanie, zawierające wyniki Narodowego Spisu Powszechnego Ludności i Mieszkań 2002 z dnia 20 maja 2002 roku. Spis ludności i mieszkań był przeprowadzony w okresie 21 maja – 8 czerwca 2002 r., łącznie z Powszechnym Spisem Rolnym.

Prezentowana publikacja jest opracowaniem tematycznym, poświęconym charakterystyce aktywności ekonomicznej ludności, zawiera szczegółową charakterystykę poszczególnych kategorii ludności: pracujących, bezrobotnych i biernych zawodowo. Każda z tych zbiorowości została opisana pod względem cech demograficznych i społecznych. Pracujących scharakteryzowano również według statusu zatrudnienia, wykonywanego zawodu i rodzaju działalności miejsca pracy, a część dotycząca bezrobotnych obejmuje informacje o okresie poszukiwania pracy.

Niniejsza publikacja zawiera niezbędne wyjaśnienia metodyczne, uwagi analityczne oraz część tabelaryczną.

W części tabelarycznej zamieszczone zostały tablice korelacyjne oraz zbiorcze ze spisu ludności 2002, ukazujące dane wojewódzkie oraz wybrane informacje w przekroju terytorialnym.

Opracowanie jest dostępne w wersji elektronicznej na płycie CD oraz w Internecie.

Urząd Statystyczny w Zielonej Górze składa podziękowania wszystkim osobom i instytucjom, które przyczyniły się do przygotowania, sprawnego przeprowadzenia oraz opracowania wyników Narodowego Spisu Powszechnego Ludności i Mieszkań w 2002 r.

Dyrektor Urzędu Statystycznego



Roman Fedak

UWAGI OGÓLNE

Narodowy Spis Powszechny Ludności i Mieszkań 2002 został wprowadzony ustawą. Spis ludności i mieszkań był przeprowadzony na terenie całego kraju w dniach od 21 maja do 8 czerwca 2002 r. razem z Powszechnym Spisem Rolnym - według stanu w dniu 20 maja 2002 r. o godz. 24.00.

Doświadczenia polskie

W ostatnim stuleciu Polska przeprowadziła siedem spisów powszechnych ludności i mieszkań (1921, 1931, 1950, 1960, 1970, 1978 i 1988), jeden spis sumaryczny w 1946 r. oraz trzy spisy reprezentacyjne (mikrospisy) w latach: 1974, 1984 i 1995.

Znaczenie spisów ludności i mieszkań jest różne w poszczególnych krajach, w zależności od sprawności funkcjonowania systemów ewidencyjnych i rejestrów oraz od stopnia powiązania systemu badań statystycznych z administracyjnymi źródłami danych. W naszym kraju znaczenie spisu ludności jest nadal bardzo duże.

Podstawy prawne, termin i zakres podmiotowy spisu ludności i mieszkań 2002

Termin i zakres tematyczny spisów, zasady organizacji i realizacji prac spisowych, zobowiązanie ludności do udzielenia informacji i sposób zebrania informacji zostały określone w następujących aktach prawnych:

1. w ustawie z dnia 2 grudnia 1999 r. o narodowym spisie powszechnym ludności i mieszkań w 2001 r. (Dz. U. z 2000 r., Nr 1, poz. 1) z późniejszą zmianą (Dz. U. z 2000 r., Nr 93, poz. 1026),
2. w ustawie z dnia 9 września 2000 r. o powszechnym spisie rolnym w 2002 r. (Dz. U. z 2000 r., Nr 99, poz. 1072) oraz
3. w ustawie z dnia 29 czerwca 1995 r. o statystyce publicznej (Dz. U. z 1995 r., Nr 88, poz. 439) z późniejszymi zmianami.

Narodowemu spisowi powszechnemu ludności i mieszkań 2002 podlegały:

1. osoby stale zamieszkałe i czasowo przebywające w mieszkaniach, budynkach, obiektach i pomieszczeniach,
2. mieszkania i budynki, w których znajdują się mieszkania zamieszkane lub niezamieszkane oraz zamieszkane obiekty zbiorowego zakwaterowania i inne zamieszkane pomieszczenia nie będące mieszkaniami,
3. osoby nie mające miejsca zamieszkania.

Spis ludności i mieszkań przeprowadzony w 2002 r. nie obejmował:

1. szefów i cudzoziemskiego personelu przedstawicielstw dyplomatycznych i urzędów konsularnych państw obcych, członków rodzin tych osób oraz innych osób korzystających z przywilejów i immunitetów na mocy umów, ustaw lub powszechnie ustalonych zwyczajów międzynarodowych (pozostali cudzoziemcy przebywający w Polsce byli spisywani na ogólnych zasadach),
2. osób ubiegających się o azyl,
3. mieszkań, budynków, obiektów i pomieszczeń będących własnością przedstawicielstw dyplomatycznych i urzędów konsularnych państw obcych.

Powszechnym spisem rolnym zostały objęte:

1. indywidualne gospodarstwa rolne,
2. działki rolne,
3. osoby fizyczne będące właścicielami zwierząt gospodarskich, nie posiadające użytków rolnych lub posiadające użytki rolne o powierzchni mniejszej niż 0,1 ha,
4. pozostałe gospodarstwa rolne będące w użytkowaniu osób prawnych i jednostek organizacyjnych nie mających osobowości prawnej.

W ramach spisu ludności zostały przeprowadzone dodatkowe badania:

1. migracji długookresowych,
2. dzietności kobiet.

Podstawowe cele powszechnego spisu ludności i mieszkań 2002

1. Dostarczenie informacji o stanie i strukturze ludności, gospodarstw domowych i rodzin oraz informacji o mieszkaniach i warunkach mieszkaniowych – na najniższym poziomie podziału terytorialnego kraju;

2. Możliwie szeroka charakterystyka zmian, jakie zaszły w czasie w podstawowych strukturach demograficzno-społecznych ludności, gospodarstw domowych i rodzin oraz zmian w wielkości i standardzie zasobów mieszkaniowych;
3. Dostarczenie informacji niezbędnych do międzynarodowych porównań – poprzez uwzględnienie w opracowaniach standardów i zaleceń organizacji międzynarodowych (ONZ oraz Unii Europejskiej).

Zakres tematyczny powszechnego spisu ludności i mieszkań 2002

Lata dziewięćdziesiąte to okres przemian społeczno-ekonomicznych nie tylko w Polsce, ale także w wielu krajach Europy Środkowej i Wschodniej. Lata te charakteryzowały się daleko idącą integracją międzynarodową, która znalazła swoje odbicie m.in. w procesie dostosowywania krajowych systemów statystycznych, w tym wyników spisów, do wymogów międzynarodowych. Biuro Statystyczne ONZ, Europejska Komisja Gospodarcza oraz Unia Europejska wspólnie przygotowały propozycje tematów rekomendowanych do uwzględnienia w spisach powszechnych ok. 2000 r. Propozycje te biorą pod uwagę znaczenie konkretnych aspektów sytuacji ludnościowej oraz potrzeby informacyjne poszczególnych krajów, a także potrzeby organizacji międzynarodowych związane z monitorowaniem i rozwijaniem polityki społecznej i regionalnej.

Zalecenia międzynarodowe nie są bezwzględnie obowiązujące dla poszczególnych krajów, aczkolwiek należy się liczyć z tym, iż Polska – podobnie jak każde inne państwo – ma obowiązek dostarczania porównywalnych informacji statystycznych do międzynarodowych baz danych. Należy jednak mieć na uwadze, że każdy kraj ma pewne tematy ściśle powiązane ze swoją specyfiką, które muszą być bezwzględnie badane w kolejnych spisach i z tego względu powinny stanowić stały element tematyki spisowej.

Wyniki spisu pozwalają na ocenę ilościowych i jakościowych zmian, jakie zaszły w społeczeństwie w okresie od poprzedniego spisu, charakteryzując kolejny etap jego rozwoju. Spis powszechny ludności jest swoistą fotografią społeczeństwa, przedstawiającą w danym momencie stan, rozmieszczenie i różnorodne struktury ludności, zamieszkałej na terenie całego kraju.

Poprzez porównanie wyników obu spisów 2002 oraz spisu 1988 – istnieje możliwość rozpoznania kierunków i natężenia zmian rozwoju demograficzno-społecznego oraz zmian w infrastrukturze mieszkaniowej i potrzebach mieszkaniowych - w miarę możliwości - na każdym szczeblu podziału terytorialnego kraju, tj. na poziomie regionalnym: województw, podregionów (NTS-3) oraz lokalnym (powiatów i gmin). Należy przypomnieć, że reforma administracyjna wprowadziła powiaty, jako wydzielone jednostki administracyjne, które nie istniały w spisie z 1988 r., jak również zmieniły się znacznie granice administracyjne województw. Dla potrzeb analizy zmian w czasie przeliczone zostały (w podstawowym zakresie) wyniki spisu 1988 według podziału administracyjnego obowiązującego aktualnie. Przeliczone dane po raz pierwszy zostały upowszechnione w raporcie z wynikami spisu 2002, który został wydany w czerwcu 2003 r.

Spis ludności i mieszkań 2002 obejmował następujące tematy:

1. Geograficzne rozmieszczenie ludności według miejsca zamieszkania oraz przebywania;
2. Migracje wewnętrzne i zagraniczne ludności;
3. Demograficzną charakterystykę osób: płeć, wiek, stan cywilny (formalno-prawny i faktyczny);
4. Charakterystykę demograficzną gospodarstw domowych i rodzin: pozycję osób w gospodarstwie domowym i rodzinie, wielkość i skład gospodarstwa domowego i rodziny;
5. Charakterystykę społeczną osób: poziom wykształcenia oraz uczęszczanie do szkoły, kraj urodzenia, obywatelstwo, deklarowaną narodowość i język używany w rozmowach w domu;
6. Niepełnosprawność prawną i biologiczną;
7. Aktywność ekonomiczną ludności: pracujący, bezrobotni, bierni zawodowo, pracujący w indywidualnych gospodarstwach rolnych, zawod; rodzaj działalności zakładu pracy;
8. Główne i dodatkowe źródła utrzymania osób oraz pobieranie świadczeń społecznych;
9. Źródła utrzymania gospodarstwa domowego; samodzielność gospodarowania oraz
10. Gospodarstwa zbiorowe i rodziny w tych gospodarstwach;
11. Mieszkania zamieszkałe i niezamieszkałe: stan zasobów mieszkaniowych;
12. Wielkość mieszkań i ich wyposażenie;
13. Samodzielność zamieszkiwania;
14. Charakterystykę budynków.

Tematyka ludnościowa została wzbogacona dzięki przeprowadzeniu dwóch badań towarzyszących spisowi, a mianowicie: badania dzietności oraz badania długookresowych migracji ludności, jakie miały miejsce w latach 1989-2002.

Formy upowszechniania wyników spisu

Wyniki Powszechnego Spisu Ludności i Mieszkań 2002 dostarczają podstawowych informacji o liczbie i strukturach demograficznych i społeczno-ekonomicznych ludności, gospodarstw domowych i rodzin, zamieszkujących lub przebywających w Polsce oraz o rozmiarach zasobów mieszkaniowych, o ich jakości i wykorzystaniu.

Można wyróżnić cztery podstawowe formy upowszechniania danych spisowych:

1. Publikowanie danych;
2. Udostępnianie danych na nośnikach informatycznych oraz poprzez bezpośredni dostęp do baz informacyjnych z wynikami spisu;
3. Dostępność podstawowych danych poprzez Internet;
4. Udostępnianie danych poprzez Bank Danych Regionalnych.

Publikowanie wyników spisów jest już tradycją i ta forma upowszechniania danych będzie kontynuowana. Jednak wobec gwałtownego rozwoju informatyki oraz nowoczesnych technologii komunikacji szczególna uwaga będzie zwrócona na ułatwienie odbiorcom danych spisowych korzystania z elektronicznych form dostępu do danych.

Wykaz publikacji z wynikami spisu, przewidzianych do wydania w latach 2003-2004

W 2003 r. wydano następujące tytuły, zawierające dane na poziomie ogólnokrajowym, z uwzględnieniem przekroju regionalnego (według województw i podregionów), a dla niektórych informacji – także przekroju lokalnego (dla powiatów i gmin):

1. Narodowy spis powszechny ludności i mieszkań 2002. Raport z wyników
2. Ludność. Stan i struktura demograficzno-społeczna
3. Gospodarstwa domowe i rodziny
4. Zamieszkane budynki
5. Mieszkania
6. Mieszkania niezamieszkane
7. Ludność i gospodarstwa domowe. Stan i struktura społeczno-ekonomiczna
8. Ludność i gospodarstwa domowe związane z rolnictwem
9. Osoby niepełnosprawne oraz ich gospodarstwa domowe
10. Aktywność ekonomiczna ludności Polski
11. Warunki mieszkaniowe gospodarstw domowych i rodzin
12. Migracje zagraniczne ludności
13. Migracje wewnętrzne ludności
14. Metodologia narodowego spisu powszechnego ludności i mieszkań 2002.

W 2004 r. zostaną wydane kolejne tytuły, poświęcone następującym tematom:

15. Aktywność ekonomiczna ludności związanej z rolnictwem
16. Przynależność narodowościowa ludności Polski
17. Dzietność rodzin (na podstawie Ankiety Rodzinnej 2002)
18. Migracje długookresowe ludności (na podstawie Ankiety Migracyjnej 2002).

Zdecydowana większość publikacji wydawanych w 2003 r. ma charakter tabelaryczny, przy czym zachowana została jednolita struktura opracowań. Publikacje przewidziane do wydania w 2004 r. to opracowania tabelaryczne lub analityczno – tabelaryczne.

Jednocześnie z wydawaniem publikacji ogólnokrajowych będą wydawane opracowania regionalne (wojewódzkie), a także lokalne, dotyczące poszczególnych gmin.

Urząd Statystyczny w Zielonej Górze w 2003 r. wydał następujące publikacje zawierające dane dla województwa lubuskiego:

1. Raport z wyników spisów powszechnych
2. Ludność. Stan oraz struktura demograficzna i społeczno-ekonomiczna
3. Gospodarstwa domowe i rodziny
4. Ludność i gospodarstwa domowe związane z rolnictwem
5. Mieszkania
6. Zamieszkane budynki
7. Publikacje urzędów statystycznych z wynikami NSP 2002 dla każdej gminy w województwie

W 2004 r. zostaną wydane następujące publikacje:

8. Warunki mieszkaniowe gospodarstw domowych i rodzin
9. Aktywność ekonomiczna ludności
10. Migracje ludności
11. Osoby niepełnosprawne

Uwagi techniczne

W tablicach wprowadzono automatyczne zaokrąglenia, co niekiedy może powodować drobne rozbieżności w sumowaniu danych na wyższych poziomach agregacji.

Z uwagi na ustawowy obowiązek GUS do zachowania tajemnicy statystycznej, zachodzi konieczność "ukrywania" niektórych informacji, występujących najczęściej przy prezentacji danych na poziomie lokalnym. W tych obszarach gdzie może istnieć realne niebezpieczeństwo identyfikacji danych jednostkowych, informacje liczbowe zostały zastąpione umownym znakiem.

UWAGI METODYCZNE

Z uwagi na fakt, że dla części mieszkańców niemożliwe było przeprowadzenie spisu z udziałem rachmistrza spisowego (z różnych powodów), podstawowe informacje dla takich osób, takie jak: imię i nazwisko, data urodzenia oraz płeć – zostały spisane z ewidencji. Wszystkie pozostałe pytania na formularzu spisowym – w przypadku spisywanych z ewidencji – pozostały bez odpowiedzi. Bezpośrednią konsekwencją spisywania z ewidencji są braki odpowiedzi (nieustalone), podawane w poszczególnych tablicach.

DEFINICJE POJĘĆ

KATEGORIE LUDNOŚCI

Na podstawie wyników spisu ludności i mieszkań z 2002 zostały wyodrębnione trzy podstawowe kategorie ludności:

1. Ludność stała (stale zamieszkała);
2. Ludność faktycznie zamieszkała;
3. Rezydenci (ludność rezydująca).

We wszystkich tablicach tej publikacji informacje dotyczą kategorii ludności faktycznie zamieszkałej – dalej określanej jako "ludność".

Ludność stała (stale zamieszkała)

Kategoria obejmuje osoby mieszkające stale (z reguły zameldowane na pobyt stały) oraz:

- obecne w czasie spisu, a dokładnie w momencie krytycznym spisu,
- nieobecne w momencie spisu, bez względu na miejsce przebywania i czas trwania tej nieobecności.

Ludność faktycznie zamieszkała

Kategoria obejmuje następujące grupy osób:

1. Mieszkające stale, które:

- a) były obecne w momencie spisu;
- b) były nieobecne w momencie spisu, ale ich nieobecność trwała mniej niż 2 miesiące;
- c) były nieobecne w momencie spisu przez okres dłuższy niż 2 miesiące, ale ich nieobecność wynikała z następujących powodów:
 - odbywania zasadniczej służby wojskowej lub innej w systemie skoszarowanym oraz uczestniczenia w misjach wojskowych;
 - przebywania w zakładzie karnym lub śledczym;
 - pobytu za granicą

2. Przebywające czasowo przez okres powyżej 2 miesięcy. Dotyczy to osób, które mieszkają na stałe w innym miejscu (są tam zameldowane na pobyt stały), natomiast w miejscu spisania przebywają czasowo z następujących powodów: nauka, praca, warunki rodzinne lub mieszkaniowe, leczenie lub rehabilitacja, przebywanie w domu opieki.

Jako czas okresowej nieobecności lub przebywania przyjęty został czas faktyczny, a nie zamierzony. Kategoria ludności faktycznie zamieszkałej nie uwzględnia osób przybyłych z zagranicy na pobyt czasowy, tj. tych, które nie posiadają prawa stałego pobytu w Polsce (pozwolenia na osiedlenie się).

Rezydenci (ludność rezydująca) – nowa kategoria ludności

Do rezydentów zalicza się:

- a) stałych mieszkańców, z wyjątkiem osób przebywających poza miejscem zamieszkania przez okres co najmniej 12 miesięcy – bez względu na ich miejsce przebywania (w kraju czy za granicą);
- b) osoby przebywające czasowo przez okres co najmniej 12 miesięcy, przybyłe z innego miejsca w kraju lub z zagranicy (cudzoziemcy).

Jako kryterium przemieszczania się ludności przy wyodrębnianiu tej kategorii przyjmuje się: naukę, pracę, warunki rodzinne i mieszkaniowe, leczenie i rehabilitację, pobyt w domu opieki. Oznacza to, że osoby odbywające zasadniczą służbę wojskową (w systemie skoszarowanym) lub przebywające w zakładach karnych czy aresztach – bez względu na czas nieobecności – są zaliczane do rezydentów miejscowości, w których zamieszkiwali przed jej “przymusowym” opuszczeniem.

WIEK

Wiek osób – określony liczbą lat ukończonych – ustalono poprzez porównanie pełnej daty urodzenia z dniem przeprowadzenia spisu (tzw. dniem krytycznym, tj. 20 maja 2002 r.).

W tablicach – obok roczników wieku, tradycyjnych pięcioletnich lub dziesięcioletnich grup wieku wprowadzono również następujące ekonomiczne grupy:

- wiek przedprodukcyjny – mężczyźni i kobiety w wieku 15–17 lat,
- wiek produkcyjny – mężczyźni w wieku 18–64 lata, kobiety w wieku 18–59 lat, grupa ta została podzielona na:
 - wiek mobilny (18–44 lata mężczyźni i kobiety),
 - wiek niemobilny (45–64 lata mężczyźni i 45–59 lat kobiety),
- poprodukcyjny – mężczyźni w wieku 65 lat i więcej oraz kobiety w wieku 60 lat i więcej.

POZIOM WYKSZTAŁCENIA

Poziom wykształcenia jest to najwyższy ukończony cykl kształcenia w szkole lub szkolenia w innym trybie i formie, uznany zgodnie z obowiązującym systemem szkolnictwa. Podstawą zaliczenia wykształcenia do określonego poziomu było uzyskanie świadectwo (dyplom) ukończenia odpowiedniej szkoły: dziennej, wieczorowej, zaocznej czy eksternistycznej. W 2002 roku, po reformie szkolnictwa z 1999 r., wprowadzającej 6–letnią szkołę podstawową i 3–letnie gimnazjum, badaniem poziomu wykształcenia objęto osoby w wieku 13 lat i więcej. W spisie zastosowano szczegółową klasyfikację, za pomocą której badano czy osoby o wykształceniu wyższym miały tytuł naukowy, magisterium lub licencjat, a osoby o wykształceniu średnim i policealnym czy miały maturę.

Należy również zaznaczyć, że dane spisu 2002 roku – ze względu na termin jego przeprowadzenia (maj 2002 r., podczas gdy w 1988 r. był to grudzień) – nie w pełni obrazują sytuację. W momencie przeprowadzania spisu (maj 2002 r.) uczniowie ostatnich klas, we wszystkich typach szkół, nie posiadali jeszcze świadectwa ukończenia szkoły, tym samym został im określony niższy poziom wykształcenia. Dane spisowe dotyczą zatem raczej sytuacji z początku roku szkolnego (lub z końca roku kalendarzowego 2001). W publikacji zastosowano następującą klasyfikację poziomu wykształcenia:

- Wyższe
- Policealne
- Średnie zawodowe
- Średnie ogólnokształcące
- Zasadnicze zawodowe
- Podstawowe ukończone
- Podstawowe nieukończone i bez wykształcenia szkolnego

GOSPODARSTWA DOMOWE

Osoby mieszkające w mieszkaniach lub zamieszkanym pomieszczeniach nie będących mieszkaniami (np. strych, barakowóz, przyczepa kempingowa, barka) tworzą gospodarstwa domowe.

Przez gospodarstwo domowe rozumie się zespół osób spokrewnionych lub niespokrewnionych, mieszkających razem i wspólnie utrzymujących się. Jeżeli któraś z osób mieszkających razem utrzymuje się oddzielnie, osoba ta tworzy oddzielne jednoosobowe gospodarstwo domowe.

W spisowanym pomieszczeniu mogło mieszkać jedno, dwa, trzy lub więcej gospodarstw domowych.

W każdym gospodarstwie domowym wyodrębniano „głowę” gospodarstwa, wobec której ustalano stosunek pokrewieństwa (powinowactwa) wszystkich pozostałych członków gospodarstwa domowego.

Głową gospodarstwa domowego w rozumieniu spisu jest ta osoba, która całkowicie lub w przeważającej części dostarcza środków utrzymania danemu gospodarstwu domowemu. Jeżeli dwie lub więcej osób dostarcza środków utrzymania w jednakowym stopniu, za głowę gospodarstwa domowego uznaje się tę osobę, która tymi środkami rozporządza.

Gospodarstwo domowe z użytkownikiem indywidualnego gospodarstwa rolnego (działki rolnej) jest to gospodarstwo, w którym jeden z członków jest użytkownikiem gospodarstwa rolnego, działki rolnej lub właścicielem zwierząt gospodarskich.

AKTYWNOŚĆ EKONOMICZNA

W spisie zastosowano definicje aktywności ekonomicznej zalecane przez Europejską Komisję Gospodarczą ONZ i Urząd Statystyczny Wspólnot Europejskich (EUROSTAT). Zgodnie z tymi zaleceniami przedmiotem badania była **bieżąca aktywność ekonomiczna**, oznaczająca aktywność lub bierność zawodową w okresie badanego tygodnia.

Ludność aktywna zawodowo, (inaczej mówiąc siła robocza) obejmuje wszystkie osoby uznane za pracujące lub bezrobotne, zgodnie z definicjami podanymi niżej.

Współczynnik aktywności zawodowej jest to udział osób aktywnych zawodowo w liczbie ludności ogółem oraz danej grupy (wyróżnianej np. ze względu na płeć, miejsce zamieszkania, wiek lub poziom wykształcenia).

Do **pracujących** zaliczono wszystkie osoby w wieku 15 lat i więcej, które w okresie badanego tygodnia:

- wykonywały przez co najmniej 1 godzinę pracę przynoszącą zarobek lub dochód tzn. były zatrudnione w charakterze pracownika najemnego, pracowały we własnym (lub dzierżawionym) gospodarstwie rolnym lub prowadziły własną działalność gospodarczą poza rolnictwem, pomagały (bez wynagrodzenia) w prowadzeniu rodzinnego gospodarstwa rolnego lub rodzinnej działalności gospodarczej poza rolnictwem,
- nie wykonywały pracy (np. z powodu choroby, urlopu, przerwy w działalności zakładu, trudnych warunków atmosferycznych, strajku), ale formalnie miały pracę jako pracownicy najemni bądź pracujący na własny rachunek.

Do pracujących - zgodnie z międzynarodowymi standardami - zaliczani byli również uczniowie, z którymi zakłady pracy lub osoby fizyczne zawarły umowę o naukę zawodu lub przyuczenie do określonej pracy, jeżeli otrzymywali wynagrodzenie.

Wskaźnik zatrudnienia jest to udział osób pracujących w liczbie ludności ogółem oraz danej grupy.

Do **pracujących w swoim gospodarstwie rolnym (na działce rolnej)** zaliczono osoby pracujące wyłącznie lub głównie:

- w indywidualnych gospodarstwach rolnych powyżej 1 ha, z wyłączeniem gospodarstw produkujących wyłącznie na potrzeby własne,
- na działkach rolnych (do 1 ha użytków rolnych włącznie), z wyłączeniem działek produkujących wyłącznie lub głównie na potrzeby własne,
- jako właściciele zwierząt gospodarskich, z wyłączeniem produkujących wyłącznie lub głównie na potrzeby własne.

Klasyfikacja statusu zatrudnienia oparta została na *International Classification of Status in Employment (ICSE)* i wyróżnia następujące kategorie pracujących:

- **pracownicy najemni** - osoby zatrudnione na podstawie stosunku pracy w przedsiębiorstwie publicznym lub u pracodawcy prywatnego; do tej kategorii zaliczono również osoby wykonujące pracę na podstawie umowy zlecenia lub umowy o dzieło, osoby wykonujące pracę nakładczą, duchownych, a także uczniów, zatrudnionych na podstawie umowy o naukę zawodu lub przyuczenie do pracy, jeżeli otrzymywali wynagrodzenie.
- **pracujący na własny rachunek** - osoby, które prowadzą własną działalność gospodarczą; do tej kategorii zaliczono również agentów (we wszystkich rodzajach agencji) oraz członków rolniczych spółdzielni produkcyjnych; wśród pracujących na własny rachunek wyróżnia się dwie grupy:
 - pracodawców, tj. zatrudniających co najmniej 1 pracownika najemnego na stałe (tj. na czas nieokreślony),
 - osoby niezatrudniające pracowników najemnych,
- **pomagający bezpłatnie członkowie rodziny** - osoby, które bez umownego wynagrodzenia pomagają w prowadzeniu rodzinnej działalności gospodarczej.

W kategorii pracowników najemnych wyróżniono osoby **pracujące w pełnym i niepełnym wymiarze czasu pracy**:

- **pracownicy najemni pełnozatrudnieni** - to osoby, które pracują w pełnym wymiarze godzin pracy obowiązującym w danej jednostce, na danym stanowisku pracy lub w danym zawodzie; do pracowników pełnozatrudnionych zalicza się również osoby, które zgodnie z obowiązującymi przepisami pracują w skróconym czasie pracy, osoby zatrudnione na podstawie umowy zlecenia, umowy o dzieło, wyboru lub wykonujących pracę nakładczą jeżeli przepracowali w badanym tygodniu co najmniej 36 godzin,
- **pracownicy najemni niepełnozatrudnieni** - to osoby, które zgodnie z zawartą umową pracują w niepełnym wymiarze godzin pracy obowiązującym w danym zakładzie pracy, na danym stanowisku lub w danym zawodzie.

Informacje o **zawodach wykonywanych** przez pracujących w głównym miejscu pracy prezentowane są w układzie **Klasyfikacji Zawodów i Specjalności** opracowanej w 1995 roku przez Instytut Pracy i Spraw Socjalnych na podstawie „Międzynarodowej Klasyfikacji Zawodów ISCO-1988” („*International Standard Classification of Occupations ISCO-1988*”), zalecanej do stosowania przez Międzynarodową Organizację Pracy.

Dane o **miejscu pracy** osób pracujących prezentowane są w układzie **Polskiej Klasyfikacji Działalności** (PKD). PKD została opracowana na podstawie wydawnictwa Urzędu Statystycznego Wspólnot Europejskich EUROSTAT - „*Nomenclature des Activites de Communate Europeenne - NACE rev. I*”

Pracujący mogą należeć do jednego z trzech sektorów ekonomicznych, na które składają się określone sekcje PKD:

- rolniczy - Rolnictwo, łowiectwo i leśnictwo; Rybołówstwo i rybactwo,
- przemysłowy - Górnictwo i kopalnictwo; Przetwórstwo przemysłowe, Wytwarzanie i zaopatrywanie w energię elektryczną, gaz i wodę; Budownictwo,
- usługowy - pozostałe sekcje.

Praca główna - dla osób, które wykonują więcej niż jedną pracę, oznacza taką, która zwykle zajmuje najwięcej czasu. Jeżeli dwie (lub więcej) prace zajmują taką samą ilość czasu, pracą główną jest ta, która przynosi wyższy dochód.

Praca dodatkowa oznacza tę, która zajmuje zwykle najwięcej czasu spośród innych prac, poza pracą główną. Jeżeli prace dodatkowe zajmują taką samą ilość czasu, wybrano tę, która przynosi wyższy dochód.

Bezrobotni są to osoby w wieku 15-74, które spełniły jednocześnie trzy warunki:

- w okresie badanego tygodnia nie były osobami pracującymi,
- aktywnie poszukiwały pracy, tzn. podjęły konkretne działania w ciągu 4 tygodni (wliczając jako ostatni - tydzień badany), aby znaleźć pracę,
- były gotowe (zdolne) podjąć pracę w tygodniu badanym lub następnym.

Do bezrobotnych zostały zaliczone także osoby, które nie poszukiwały pracy, ponieważ miały pracę załatwioną i oczekiwały na jej rozpoczęcie.

Stopa bezrobocia jest to udział osób bezrobotnych w liczbie ludności aktywnej zawodowo ogółem oraz danej grupy.

Ludność bierną zawodowo (tzn. pozostająca poza siłą roboczą) stanowią osoby w wieku 15 lat i więcej, które nie zostały zaklasyfikowane jako pracujące lub bezrobotne, tzn. osoby, które w badanym tygodniu:

- nie pracowały, nie miały pracy i jej nie poszukiwały,
- nie pracowały, poszukiwały pracy, ale nie były zdolne (gotowe) do jej podjęcia w tygodniu badanym i następnym.

W spisie 1988 wyróżniono tylko dwie kategorie ludności: czynnych i biernych zawodowo, ponieważ przed 1990 r. nie notowano w Polsce zjawiska bezrobocia.

W spisie ludności 1988 do **czynnych zawodowo** zaliczano:

- osoby pracujące, dla których praca była głównym źródłem utrzymania oraz
- osoby posiadające główne niezarobkowe źródło i jednocześnie pracujące (praca stanowiła dla nich dodatkowe źródło utrzymania).

Jako **biernych zawodowo** traktowano osoby posiadające wyłącznie własne niezarobkowe źródło utrzymania oraz wszystkie osoby pozostające na utrzymaniu.

CZEŚĆ ANALITYCZNA

1. ZMIANY W AKTYWNOŚCI EKONOMICZNEJ LUDNOŚCI W OKRESIE 1988 - 2002

Z punktu widzenia analizy rynku pracy ludność w wieku 15 lat i więcej można podzielić - zgodnie z międzynarodowymi standardami - na trzy podstawowe zbiorowości: pracujących, bezrobotnych i biernych zawodowo, a pracujący i bezrobotni tworzą razem ludność aktywną zawodowo.

Wymienione wyżej kategorie możliwe są do wyodrębnienia po 1989 r., a w latach sprzed transformacji ustrojowej - w tym również w roku objętym poprzednim spisem ludności (1988) - wyróżniano tylko dwie grupy ludności: czynnych i biernych zawodowo. Wiązało się to z faktem, że nie notowano wówczas w Polsce zjawiska bezrobocia.

Na podstawie danych uzyskanych w narodowych spisach powszechnych w 1988 r. i 2002 r. dokonano analizy zmian na rynku pracy, porównując wyniki dotyczące liczby aktywnych i czynnych zawodowo. Dla obu spisów porównano również populacje biernych zawodowo. Wnioskując na podstawie prezentowanych danych należy jednak w każdym przypadku mieć na uwadze występujące w kolejnych spisach różnice metodyczne w zaliczaniu wybranych zbiorowości do rozważanych kategorii ludności (aktywnych/ czynnych lub biernych zawodowo).

Ludność w wieku 15 lat i więcej według aktywności ekonomicznej, płci i miejsca zamieszkania

Wyszczególnienie	1988 ^a			2002			
	ogółem	czynni zawodowo	bierni zawodowo	ogółem	aktywni zawodowo	bierni zawodowo	nieustalony status na rynku pracy
	w tys.						
Ogółem	714,1	458,0	256,1	820,8	438,2	362,5	20,1
mężczyźni	345,1	251,5	93,6	394,0	235,9	148,8	9,3
kobiety	369,0	206,5	162,5	426,8	202,3	213,7	10,8
Miasta	458,9	284,6	174,3	538,8	287,9	235,1	15,8
Wieś	255,2	173,4	81,8	282,0	150,3	127,4	4,3

^a Łącznie z wiekiem nieustalonym.

Ludność czynna zawodowo (aktywna) w 1988 r. liczyła 458,0 tys. osób. W przeprowadzonym w 2002 r. spisie powszechnym ludności i mieszkań zanotowano 438,2 tys. osób aktywnych zawodowo. Dla 20,1 tys. osób nie uzyskano informacji czy osoby te pracują, aktywnie poszukują pracy czy są bierne zawodowo - w większości były to osoby przebywające w momencie spisu za granicą (w tym spisane z ewidencji). Pomimo zaniżenia w spisie 2002 r. liczby aktywnych zawodowo (z powodu braku informacji o statusie na rynku pracy), nastąpiło znaczące zmniejszenie realnych zasobów pracy, pomimo że w okresie 1988 - 2002 zanotowano wzrost ogólnej liczby ludności w wieku 15 lat i więcej o blisko 107 tys.

Współczynnik aktywności zawodowej wyznaczony dla ogółu ludności w wieku 15 lat i więcej wynosił w 1988 r. 64,1%, a w 2002 r. - 54,7%. Oznacza to, że w 1988 r. prawie 2/3 ludności w wieku 15 lat i więcej stanowili czynni zawodowo, podczas gdy czternaście lat później tylko niewiele ponad połowa ludności w tej grupie wieku pracowała lub poszukiwała pracy, tzn. była aktywna zawodowo.

Współczynniki aktywności zawodowej ludności według płci i miejsca zamieszkania

Wyszczególnienie	Dla osób w wieku 15 lat i więcej		Dla osób w wieku produkcyjnym	
	1988 ^a	2002	1988 ^a	2002
	w %			
Ogółem	64,1	54,7	81,5	70,0
mężczyźni	72,9	61,3	86,9	73,4
kobiety	56,0	48,6	75,7	66,3
Miasta	62,0	55,0	77,4	70,1
Wieś	67,9	54,1	89,1	69,7

^a Łącznie z wiekiem nieustalonym.

W latach 1988-2002 zwiększyła się liczebność populacji biernych zawodowo w wieku 15 lat i więcej. Zbiorowość ta w 1988 r. liczyła 256,1 tys., a w 2002 r. - 362,5 tys., co świadczy o nasileniu procesu dezaktywizacji zawodowej ludności w badanym okresie.

Zmiany w populacji aktywnych i biernych zawodowo w większym stopniu uwidoczniły się wśród zbiorowości mężczyzn niż kobiet. W omawianym okresie populacja mężczyzn aktywnych zawodowo zmniejszyła się o 15,6 tys. osób, tj. o 6,2%, a liczba kobiet aktywnych zawodowo była w 2002 r. niższa o 4,2 tys., tj. o 2,0% niż zanotowana w 1988 r. Zbiorowość mężczyzn biernych zawodowo zwiększyła się w 2002 r. o ponad połowę w stosunku do stanu z 1988 r. (o 55,2 tys. osób), a populacja kobiet biernych zawodowo wzrosła o 1/3 (o 51,5 tys.).

W 2002 r. na 100 mężczyzn w wieku 15 lat i więcej przypadało przeciętnie 61 aktywnych zawodowo, podczas gdy w grupie kobiet tylko 48 na 100 pracowało lub poszukiwało pracy. W okresie 1988-2002 zmniejszyła się rozpiętość między współczynnikami wyznaczanymi dla mężczyzn i kobiet. W 1988 r. wynosiła ona 16,9 pkt procentowego, a w 2002 r. – 12,7 pkt procentowego, co wynika z szybszego obniżania się w omawianym okresie aktywności zawodowej mężczyzn.

Liczba aktywnych zawodowo zamieszkałych na wsi była w 2002 r. mniejsza od notowanej w spisie z 1988 r. o 23,1 tys., tj. o 13,3%, natomiast w grupie aktywnych zawodowo mieszkańców miast zanotowano spadek liczebności tylko o 3,3 tys., tj. o 1,2%. Jednocześnie w omawianym okresie liczba biernych zawodowo na wsi zwiększyła się o 45,6 tys., tj. o 55,7%, a w miastach o 60,8 tys., tj. o 34,9%.

Porównanie współczynników aktywności zawodowej ludności zamieszkałej w miastach i na wsi wykazało, że aktywność zawodowa w mieście jest wyższa, jednak różnice uległy znacznemu zmniejszeniu. W 1988 r. zróżnicowanie między współczynnikami aktywności zawodowej ludności w wieku 15 lat i więcej zamieszkałej w miastach i na wsi wynosiło 5,9 pkt procentowego, a w 2002 r. - 0,9 pkt procentowego.

Analiza danych na terenie województwa lubuskiego i całego kraju, potwierdziła obniżenie się aktywności zawodowej ludności. Choć w przypadku dwóch województw (pomorskiego i wielkopolskiego) zbiorowość aktywnych zawodowo zwiększyła się w okresie między spisami, to w pozostałych obserwowano zmniejszenie współczynników aktywności zawodowej.

Populacja aktywnych zawodowo w 2002 r. stanowiła 95,7% stanu z 1988 r., a pod względem wartości współczynnika aktywności zawodowej zanotowano spadek o 9,4 pkt procentowego.

Liczba biernych zawodowo wzrosła w analizowanym okresie o 41,5%.

Ludność w wieku 15 lat i więcej według aktywności ekonomicznej i województw

Wyszczególnienie	1988 ^a			2002			
	czynni zawodowo	bierni zawodowo	współ-czynnik aktywności zawodowej w %	aktywni zawodowo	bierni zawodowo	nieustalony status na rynku pracy	współ-czynnik aktywności zawodowej w %
	w tys.			w tys.			
Ogółem	18452,5	9816,6	65,3	16776,5	13456,2	1055,8	55,5
Dolnośląskie	1397,8	813,9	63,2	1276,2	1079,6	67,3	54,2
Kujawsko-pomorskie	950,8	562,6	62,8	920,4	730,5	29,4	55,8
Lubelskie	1136,9	502,2	69,4	967,7	776,8	35,4	55,5
Lubuskie	458,0	256,1	64,1	438,2	362,5	20,1	54,7
Łódzkie	1362,2	729,8	65,1	1205,0	937,5	40,7	56,2
Małopolskie	1566,2	727,7	68,3	1357,2	1152,1	98,3	54,1
Mazowieckie	2501,8	1316,9	65,5	2386,3	1707,9	150,6	58,3
Opolskie	539,3	265,6	67,0	429,7	356,5	92,0	54,7
Podkarpackie	1066,3	391,8	73,1	862,6	726,3	79,2	54,3
Podlaskie	598,7	280,9	68,1	517,5	402,2	55,4	56,3
Pomorskie	942,4	593,0	61,4	956,7	747,6	59,0	56,1
Śląskie	2315,3	1398,4	62,3	1991,8	1771,4	191,9	52,9
Świętokrzyskie	706,0	278,1	71,7	585,0	453,9	23,0	56,3
Warmińsko-mazurskie	635,2	363,1	63,6	608,8	496,3	37,3	55,1
Wielkopolskie	1494,1	895,3	62,5	1524,9	1153,0	36,2	56,9
Zachodniopomorskie	781,3	441,2	63,9	748,7	602,1	40,0	55,4

^a Łącznie z wiekiem nieustalonym.

Obserwowane na poziomie województw zmiany aktywności zawodowej ludności były częściowo wynikiem zróżnicowania rozwoju gospodarczego poszczególnych regionów w okresie transformacji, odmiennego kształtowania się przepływu ludności pomiędzy kategoriami aktywnych / czynnych i biernych zawodowo, a także różnych wielkości przyrostu ogólnej liczby ludności w wieku 15 lat i więcej w badanym okresie.

2. AKTYWNI ZAWODOWO W 2002 r.

Wyniki spisu ludności pozwoliły na scharakteryzowanie podażowej strony rynku pracy w 2002 r. Aktywni zawodowo to grupa osób reprezentujących realne zasoby pracy, ponieważ do tej kategorii zaliczano osoby, które są aktywne na rynku pracy i pracowały w momencie spisu (lub miały pracę), albo tej pracy aktywnie poszukiwały i były gotowe ją podjąć zaraz po znalezieniu. Dla populacji tej – zgodnie z międzynarodowymi rekomendacjami – nie określono górnej granicy wieku, istotne było dążenie do wykonywania pracy i możliwość jej podjęcia.

Istotną cechą opisującą zarówno populację aktywnych zawodowo jak i współczynniki aktywności zawodowej jest wiek, który równoległe z podziałem na płeć i miejsce zamieszkania pokazuje istniejące zróżnicowanie. Analiza aktywnych zawodowo według 10-letnich grup wieku wskazuje, że najbardziej liczebną grupą są aktywni zawodowo w wieku 35-44 lata. We wcześniejszych grupach wieku liczebność ta wzrasta (na rynek wchodzi systematycznie młodzież), a w starszych grupach – obniża się, co ma związek z dezaktywizacją zawodową.

Najwyższymi współczynnikami aktywności zawodowej charakteryzowały się osoby w wieku 25-34 lata i nieco starsze, tj. w wieku 35-44 lata. W analizowanym momencie spisowym wiek maksymalnej aktywności zawodowej różni się dla mężczyzn i kobiet – mężczyźni osiągnęli najwyższą aktywność zawodową w wieku 25-34 lata, kobiety w wieku 35-44 lata.

Współczynniki aktywności zawodowej według wieku, płci i miejsca zamieszkania w 2002 r.

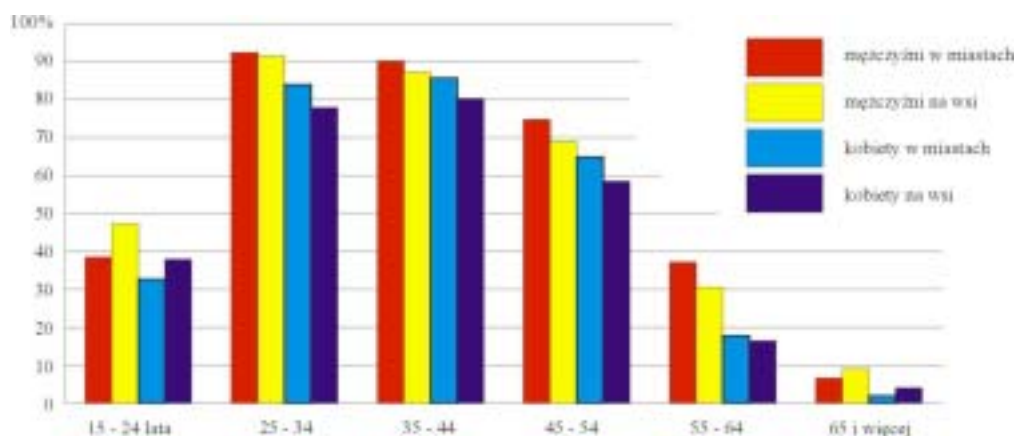

Na fakt aktywizacji i dezaktywizacji zawodowej istotnie wpływa miejsce zamieszkania. Współczynnik aktywności zawodowej mieszkańców wsi w wieku 15-24 lata w maju 2002 r. wynosił 42,8%, a wśród osób w wieku 65 lat i więcej 5,9% (w miastach odpowiednio 35,7% i 3,7%). Najwyższą aktywnością zawodową charakteryzowali się mieszkańcy miast w wieku 25–34 lat (88,2%) oraz aktywni zawodowo na wsi w wieku 25–34 lat (85,1%).

Istotnym czynnikiem określającym status na rynku pracy jest poziom wykształcenia. W 2002 r. ponad połowa (52,8%) aktywnych zawodowo legitymowała się co najmniej średnim poziomem ukończonej edukacji. Odsetek aktywnych zawodowo z wykształceniem podstawowym wyniósł 12,8%, a udział osób posiadających wykształcenie zasadnicze zawodowe – 34,0%. W zasobach pracy wysoki był udział ludności z wykształceniem średnim i policealnym – 39,8%, a osoby legitymujące się wykształceniem wyższym stanowiły 13,0% populacji.

Struktura ludności aktywnej zawodowo według poziomu wykształcenia i płci w 2002 r.

Wyszczególnienie	Ogółem w tys.	Wyższe	Średnie i policealne	Zasadnicze zawodowe	Podstawowe ukończone	Podstawowe nieukończone i bez wykształcenia szkolnego
Ogółem^a	438,2	13,0	39,8	34,0	12,8	0,3
mężczyźni	235,9	11,5	32,9	41,8	13,4	0,3
kobiety	202,3	14,7	47,9	24,8	12,3	0,3
Miasta	287,9	16,4	44,6	29,6	9,2	0,1
Wieś	150,3	6,4	30,7	42,2	19,9	0,6

^a W podziale nie uwzględniono osób o nieustalonym poziomie wykształcenia.

Analiza poziomu wykształcenia osób aktywnych zawodowo wskazuje na istotne różnice według płci. Wyniki spisu z 2002 r. pokazują, że kobiety są lepiej wykształcone niż mężczyźni. Wśród kobiet aktywnych zawodowo przeważają absolwentki szkół średnich i policealnych – 47,9%, natomiast najwięcej mężczyzn ukończyło szkoły zasadnicze zawodowe – 41,8%. Najwyższym poziomem aktywności zawodowej charakteryzują się osoby – kobiety i mężczyźni – z wykształceniem wyższym, a najniższym – osoby nie posiadające ukończonego wykształcenia szkolnego.

Jeszcze większe różnice w poziomie wykształcenia widoczne są w zależności od miejsca zamieszkania osób aktywnych zawodowo. Prawie 2/3 aktywnych zawodowo mieszkańców wsi ma wykształcenie co najwyżej zasadnicze zawodowe (a prawie co piąty aktywny zawodowo – co najwyżej podstawowe), a tylko niewiele ponad 1/3 – średnie lub wyższe. W miastach sytuacja jest odwrotna. Dominują aktywni zawodowo z wykształceniem średnim, a co szósty aktywny zawodowo zamieszkały w miastach legitymuje się dyplomem wyższej uczelni.

3. PRACUJĄCY

W maju 2002 r. zbiorowość pracujących liczyła 319,4 tys. osób, w tym dwie trzecie (66,5%) mieszkało w miastach. Mężczyźni stanowili 53,7% populacji, przy czym nieco większy udział mężczyzn odnotowano wśród pracujących mieszkańców wsi (57,4%), niż miast (51,8%).

Struktura pracujących mężczyzn i kobiet kształtowała się następująco: wśród mężczyzn najlicniejszą grupą były osoby w wieku 25-34 i 35-44 lata, a wśród kobiet – w wieku 35-44 lata i 45-54 lata. Odmienne natomiast kształtowała się struktura wieku pracujących mieszkańców miast i wsi. Wśród pracujących mieszkańców wsi proces aktywizacji zawodowej rozpoczyna się wcześniej i trwa dłużej niż w miastach, co znajduje swoje odzwierciedlenie w liczbie ludności pracującej w wieku do 24 lat i powyżej 65 lat. Niezależnie od płci i miejsca zamieszkania osoby w wieku do 44 lat stanowiły około 2/3 wszystkich pracujących.

Struktura pracujących według wieku, płci i miejsca zamieszkania w 2002 r.

Wyszczególnienie	Ogółem ^a w tys.	Wiek						Wiek produk- cyjny
		15-24 lata	25-34	35-44	45-54	55-64	65 lat i więcej	
		w %						
Ogółem	319,4	10,9	27,0	28,5	26,6	5,5	1,5	97,5
mężczyźni	171,5	11,1	27,6	27,4	25,7	6,4	1,7	97,8
kobiety	147,9	10,7	26,2	29,8	27,6	4,5	1,2	97,2
Miasta	212,4	9,7	26,8	28,3	28,2	5,8	1,1	98,0
Wieś	107,0	13,3	27,3	28,9	23,5	4,9	2,2	96,5

^a Łącznie z wiekiem nieustalonym.

Ogólny wskaźnik zatrudnienia, opisujący udział osób pracujących w liczbie ludności w wieku 15 lat i więcej, był stosunkowo niski i wynosił 39,9%, wyższy dla mężczyzn niż dla kobiet (odpowiednio 44,6% wobec 35,6%) oraz wyższy dla mieszkańców miast niż wsi (40,6% wobec 38,5%).

Poziom zaangażowania zawodowego mężczyzn w miastach i na wsi, był we wszystkich grupach wieku wyższy niż kobiet. W najmłodszej grupie wieku (15-24 lata), w skład której wchodzi głównie osoby

uczące się, wskaźnik zatrudnienia kształtował się na stosunkowo niskim poziomie i wynosił dla mężczyzn 21,4%, a dla kobiet 18,3%. Następnie wzrastał wraz z wiekiem i najwyższe wartości osiągnął w grupie 25-34 lata - w tym wieku pracę wykonywało 68,9% mężczyzn oraz w grupie 35 – 44 lata, w której pracę wykonywało 63,9% kobiet. W starszych grupach ludności widoczny jest stopniowy spadek zaangażowania zawodowego, co wynika z trudnej sytuacji osób w tym wieku na rynku pracy i ich stopniowego wycofywania się z życia zawodowego. W populacji w wieku 55-64 pracowała co szósta kobieta i co trzeci mężczyzna.

Wskaźnik zatrudnienia według wieku, płci i miejsca zamieszkania w 2002 r.

Wyszczególnienie	Ogółem	Wiek						Wiek produkcyjny
		15-24 lata	25-34	35-44	45-54	55-64	65 lat i więcej	
w %								
Ogółem	39,9	19,9	64,0	65,9	52,7	22,2	4,3	50,7
mężczyźni	44,6	21,4	68,9	67,9	55,6	29,9	7,2	53,1
kobiety	35,6	18,3	58,9	63,9	49,9	15,6	2,6	48,2
Miasta	40,6	18,2	66,0	67,8	54,5	22,9	3,5	51,5
Wieś	38,5	23,0	60,5	62,6	48,8	20,6	5,8	49,2

Wskaźnik zatrudnienia dla mieszkańców miast i wsi w środkowych grupach wieku kształtował się na zbliżonym poziomie, natomiast w grupach osób najmłodszych i najstarszych zaangażowanie zawodowe ludności wsi było wyższe niż w miastach. Pracował prawie co czwarty mieszkaniec wsi w wieku 15-24 lata (w miastach prawie co piąty), dla osób w wieku 65 lat i więcej wskaźnik zatrudnienia na wsi był o 2,3 pkt procentowego wyższy od analogicznego wskaźnika dla mieszkańców miast.

Na stopień zaangażowania zawodowego i pozycję osoby na rynku pracy istotny wpływ ma poziom uzyskanego wykształcenia. W populacji pracujących najliczniejszą grupę stanowiły osoby legitymujące się wykształceniem zasadniczym zawodowym (30,6%), a następnie średnim zawodowym (29,6%). Wiąże się to jednak z tym, że osoby o takim poziomie wykształcenia mają wysoki udział w ogólnej liczbie ludności w wieku 15 lat i więcej. Pracujące kobiety charakteryzowały się przeciętnie wyższym poziomem wykształcenia niż mężczyźni. Osoby z wykształceniem średnim i wyższym stanowiły 69,4% ogółu pracujących kobiet, natomiast dla mężczyzn analogiczny odsetek wynosił 50,7%. Niekorzystnie kształtowała się struktura wykształcenia mieszkańców wsi. Osoby posiadające wykształcenie co najmniej średnie stanowiły 42,6% pracujących mieszkańców wsi, i 67,8% porównywalnej grupy ludności miast, natomiast udział pracujących z wykształceniem wyższym był w miastach ponad dwukrotnie wyższy od analogicznego odsetka dla mieszkańców wsi (20,8%, wobec 8,5%).

Struktura pracujący według poziomu wykształcenia, płci i miejsca zamieszkania w 2002 r.

Wyszczególnienie	Ogółem w tys.	Wyższe	Policealne	Średnie zawodowe	Średnie ogólnokształcące	Zasadnicze zawodowe	Podstawowe ukończone i bez wykształcenia szkolnego
Ogółem	319,4	16,7	5,1	29,6	8,0	30,6	10,0
mężczyźni	171,5	14,8	2,4	28,9	4,6	38,8	10,4
kobiety	147,9	18,8	8,2	30,4	12,0	21,0	9,5
Miasta	212,4	20,8	6,0	31,5	9,5	25,7	6,4
Wieś	107,0	8,5	3,4	25,7	5,0	40,1	17,2

Sytuacja na rynku pracy osób lepiej wykształconych i posiadających kwalifikacje zawodowe jest korzystniejsza niż pozostałych grup ludności. Populacja osób z wykształceniem wyższym charakteryzowała się najwyższym wskaźnikiem zatrudnienia (77,4%), natomiast najniższy obserwowano wśród osób z wykształceniem podstawowym ukończonym i nieukończonym (13,6%). Stosunkowo niski wskaźnik zatrudnienia wystąpił również wśród osób z wykształceniem średnim ogólnokształcącym - pracowało 37,0% tej zbiorowości.

Wskaźnik zatrudnienia według poziomu wykształcenia, płci i miejsca zamieszkania w 2002 r.

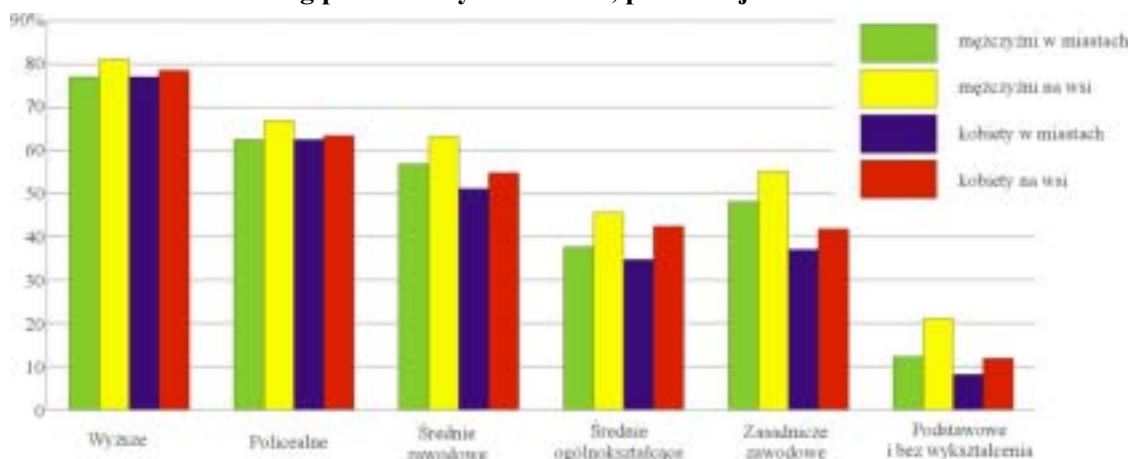

Wskaźnik zatrudnienia jest zróżnicowany terytorialnie. Najwyższe wartości zanotowano w miastach na prawach powiatu: Zielonej Górze – 44,5% i Gorzowie Wlkp. – 43,0%. Nieco niższe wskaźniki zaobserwowano w powiecie gorzowskim - 42,7%, wschowskim i zielonogórskim po 42,3%, zaś najniższe w powiecie żagańskim i nowosolskim, odpowiednio 34,8% i 35,6%.

W populacji osób pracujących najliczniejszą grupę stanowili pracownicy najemni - 254,4 tys. osób, tj. 79,6% ogólnej liczby pracujących. Wśród mieszkańców miast odsetek ten był wyższy i kształtował się na poziomie 83,6%, a wśród mieszkańców wsi wynosił 71,8%. Drugą pod względem wielkości grupę stanowiły osoby pracujące na własny rachunek (16,1%), na które składają się zatrudniający i nie zatrudniających pracowników najemnych). Na wsi odnotowano zdecydowanie wyższy odsetek pracujących na własny rachunek niż w mieście (19,5%, wobec 14,5%), co jest związane z wysokim udziałem osób użytkujących indywidualne gospodarstwa rolne wśród pracujących mieszkańców wsi. Podobnie pomagający członkowie rodzin stanowią kategorię, która występuje głównie na wsi – 7,0% pracujących (w miastach – 0,9%).

Struktura populacji mężczyzn i kobiet według statusu zatrudnienia kształtowała się podobnie - najczęściej pracowali jako pracownicy najemni, przy czym w przypadku kobiet odsetek był wyższy i wynosił 82,9%, wobec 76,9% dla mężczyzn. Mężczyźni, częściej niż kobiety, pracowali na własny rachunek i to niezależnie od tego czy zatrudniali (5,4%) czy nie zatrudniali pracowników najemnych (14,5%). Natomiast kobiety częściej niż mężczyźni pomagały w prowadzeniu rodzinnej działalności gospodarczej (3,9%, wobec 2,0%).

Struktura pracujących według statusu zatrudnienia, płci i miejsca zamieszkania w 2002 r.

Wyszczególnienie	Ogółem w tys.	Pracownicy najemni	Pracujący na własny rachunek		Pomagający członkowie rodzin
			pracodawcy	nie zatrudniający pracowników najemnych	
w %					
Ogółem	319,4	79,6	4,4	11,7	2,9
mężczyźni	171,5	76,9	5,4	14,5	2,0
kobiety	147,9	82,9	3,3	8,6	3,9
Miasta	212,4	83,6	5,1	9,4	0,9
Wieś	107,0	71,8	3,1	16,4	7,0

Analiza rodzaju działalności głównego (lub wyłącznego) miejsca pracy wykazała, że największą grupę stanowili pracujący w sekcji „Przetwórstwo przemysłowe” (22,2% ogółu pracujących), a następnie „Handel i naprawy” (15,8%) oraz „Rolnictwo, łowiectwo i leśnictwo” (10,2%).

Wymienione sekcje były najczęściej wybierane przez mężczyzn (odpowiednio 25,2%, 13,6% i 11,7%) i przez kobiety, jeśli chodzi o dwie pierwsze sekcje (odpowiednio 18,6% i 18,2%). Kobiety często pracowały również w sekcji „Ochrona zdrowia i opieka społeczna” (13,1%) oraz „Edukacja” (11,0%).

Miejsce zamieszkania ma duży wpływ na wybór rodzaju działalności miejsca pracy. Dla 25,3% pracujących mieszkańców wsi głównym rodzajem działalności miejsca pracy jest sekcja „Rolnictwo,

łowiectwo i leśnictwo”. Inne sekcje charakteryzujące miejsce pracy mieszkańców wsi to głównie: „Przetwórstwo przemysłowe” (dla 23,4% pracujących) oraz „Handel i naprawy” (12,2%).

Mieszkańcy miast pracują najczęściej w sekcjach: „Przetwórstwo przemysłowe” (21,5%), „Handel i naprawy” (17,5%), „Administracja publiczna i obrona narodowa” (11,0%), „Ochrona zdrowia i opieka społeczna” (8,5%) oraz „Edukacja” (7,8%).

Struktura pracujących według rodzaju działalności głównego miejsca pracy

Wyszczególnienie	Ogółem	Mężczyźni	Kobiety	Miasta	Wieś
Ogółem	319,4	171,5	147,9	212,4	107,0
	w tys.				
	w %				
w tym:					
Rolnictwo, łowiectwo i leśnictwo	10,2	11,7	8,4	2,5	25,3
Górnictwo i kopalnictwo	0,4	0,6	0,2	0,3	0,4
Przetwórstwo przemysłowe	22,2	25,2	18,6	21,5	23,4
Wytwarzanie i zaopatrywanie w energię elektryczną, gaz, wodę	1,5	2,1	0,7	1,7	1,0
Budownictwo	5,5	9,3	1,1	5,8	4,8
Handel i naprawy ^Δ	15,8	13,6	18,2	17,5	12,2
Hotele i restauracje	2,0	1,2	2,9	2,0	1,8
Transport, gospodarka magazynowa i łączność	7,0	9,4	4,3	7,4	6,2
Pośrednictwo finansowe	2,3	1,2	3,5	2,8	1,1
Obsługa nieruchomości i firm; nauka ^Δ	5,1	5,3	4,8	6,3	2,7
Administracja publiczna i obrona narodowa; obowiązkowe ubezpieczenie społeczne i zdrowotne ^Δ	9,9	10,7	9,0	11,0	7,8
Edukacja	6,9	3,3	11,0	7,8	5,0
Ochrona zdrowia i opieka społeczna	7,3	2,3	13,1	8,5	4,8

Rodzaj działalności miejsca pracy ma często ścisły związek z wykonywanym zawodem. Wyniki spisu ludności przeprowadzonego w 2002 r. wykazały, że wśród pracujących najliczniejszą grupę stanowili „Robotnicy przemysłowi i rzemieślnicy” (16,6%), „Specjaliści” (15,8%), „Technicy i inny średni personel” (15,4%), oraz „Pracownicy usług osobistych i sprzedawcy” (13,5%). Mężczyźni częściej pracowali w zawodach należących do grupy „Robotnicy przemysłowi i rzemieślnicy” (25,3%), „Operatorzy i monterzy maszyn i urządzeń” (15,4%) oraz „Specjaliści” (12,6%), a kobiety w takich zawodach, jak „Technicy i inny średni personel” (21,0%), „Specjaliści” (19,3%) oraz „Pracownicy usług osobistych i sprzedawcy” (17,7%). Kobiety też częściej niż mężczyźni pracowały jako „Pracownicy biurowi” (13,7%).

Mieszkańcy wsi mieli prace przede wszystkim w zawodach: „Rolnicy, ogrodnicy, leśnicy i rybacy” (21,2%) oraz jako „Robotnicy przemysłowi i rzemieślnicy” (20,6%). Osoby zamieszkałe w miastach pracowały najczęściej w zawodach zaliczanych do grup: „Robotnicy przemysłowi i rzemieślnicy” (16,6%), „Specjaliści” (15,8%) oraz „Technicy i inny średni personel” (15,4%).

Struktura pracujących według grup zawodów wykonywanych w głównym miejscu pracy w 2002 r.

Wyszczególnienie	Ogółem	Mężczyźni	Kobiety	Miasta	Wieś
Ogółem^a	212,4	110,1	102,3	212,4	107,0
	w tys.				
	w %				
Parlamentarzyści, wyżsi urzędnicy i kierownicy	8,6	10,0	7,0	8,6	4,4
Specjaliści	15,8	12,6	19,3	15,8	6,9
Technicy i inny średni personel	15,4	10,1	21,0	15,4	8,5
Pracownicy biurowi	9,2	5,0	13,7	9,2	5,8
Pracownicy usług osobistych i sprzedawcy	13,5	9,7	17,7	13,5	10,5
Rolnicy, ogrodnicy, leśnicy i rybacy	1,6	1,8	1,4	1,6	21,2
Robotnicy przemysłowi i rzemieślnicy	16,6	25,3	7,3	16,6	20,6
Operatorzy i monterzy maszyn i urządzeń	9,7	15,4	3,5	9,7	12,1
Pracownicy przy pracach prostych	6,9	5,2	8,7	6,9	7,7
Siły zbrojne	2,2	4,2	-	2,2	1,8

^a W podziale nie uwzględniono osób o nieustalonym rodzaju działalności.

4. BEZROBOTNI

Wyniki spisu wykazały, że liczba bezrobotnych wynosiła 118,8 tys. osób, a stopa bezrobocia^a w skali województwa osiągnęła poziom 27,1%. Większość populacji bezrobotnych stanowili mężczyźni i wśród nich bezrobocie występowało nieco częściej. Świadczy o tym stopa bezrobocia, która dla kobiet wynosiła 26,9%, a dla mężczyzn – 27,3%.

Liczba bezrobotnych mieszkańców miast wynosiła 75,5 tys., co stanowiło większość ogółu bezrobotnych, a stopa bezrobocia kształtowała się na poziomie 26,2%, natomiast na wsi ogólna liczba bezrobotnych wynosiła 43,3 tys. osób, a stopa bezrobocia - 28,8%.

Struktura bezrobotnych według wieku, płci i miejsca zamieszkania w 2002 r.

Wyszczególnienie	Ogółem ^a w tys.	Wiek					Wiek produkcyjny
		15-24 lata	25-34	35-44	45-54	55 lat i więcej	
		w %					
Ogółem	118,8	27,0	26,1	23,9	20,5	2,4	99,4
mężczyźni	64,4	28,1	24,8	22,7	21,3	3,1	99,5
kobiety	54,4	25,6	27,7	25,4	19,7	1,6	99,3
Miasta	75,5	26,1	25,4	23,6	21,9	2,9	99,3
Wieś	43,3	28,4	27,4	24,4	18,2	1,5	99,4

^a Łącznie z wiekiem nieustalonym.

Na ryzyko znalezienia się w grupie osób bezrobotnych najbardziej narażeni są ludzie młodzi. Ponad połowa populacji bezrobotnych (53,3%) nie przekroczyła 35 roku życia. Struktura wieku bezrobotnych mężczyzn i kobiet była podobna: 52,9% mężczyzn i 53,4% kobiet stanowiły osoby w wieku do 34 lat, natomiast istotne różnice występowały według miejsca zamieszkania. Bezrobotni mieszkańcy wsi byli młodsi niż osoby bezrobotne w miastach; osoby w wieku do 34 lat stanowiły 55,9% ogółu bezrobotnych na wsi, natomiast analogiczny wskaźnik dla bezrobotnych mieszkańców miast wynosił 51,5%.

W poszczególnych grupach wieku występuje wyraźne zróżnicowanie natężenia bezrobocia. Najwyższe bezrobocie wystąpiło w grupie osób w wieku 15-24 lata. Wyniki spisu 2002 r. pokazują, że liczba bezrobotnych w tym wieku wyniosła ponad 32 tys. osób, a stopa bezrobocia ukształtowała się na poziomie 47,8%.

Stopa bezrobocia według wieku, płci i miejsca zamieszkania w 2002 r.

Wyszczególnienie	Ogółem	Wiek					Wiek produkcyjny
		15-24 lata	25-34	35-44	45-54	55 lat i więcej	
		w %					
Ogółem	27,1	47,8	26,5	23,8	22,3	11,3	27,5
mężczyźni	27,3	48,6	25,2	23,7	23,7	12,5	27,6
kobiety	26,9	46,9	28,0	23,8	20,8	9,4	27,3
Miasta	26,2	48,8	25,2	22,9	21,6	12,9	26,5
Wieś	28,8	46,3	28,9	25,5	23,9	8,1	29,4

Drugą zbiorowość istotną z punktu widzenia dużego ryzyka znalezienia się w grupie bezrobotnych tworzyły osoby w wieku 25–34 lata. Stopa bezrobocia dla tej populacji wyniosła 26,5%. Natężenie bezrobocia zmniejszało się w miarę przechodzenia do starszych przedziałów wieku. Najniższa stopa bezrobocia (11,3%) wystąpiła w grupie osób w wieku 55 lat i więcej.

Wśród bezrobotnych w 2002 r. dominowały osoby posiadające niski poziom wykształcenia. Najliczniejszą grupę stanowili bezrobotni z wykształceniem najwyżej zasadniczym zawodowym (76,8 tys., tj. 64,6% ogółu bezrobotnych). Najmniej liczną zbiorowość stanowili bezrobotni z wykształceniem wyższym (3,6 tys., tj. 3,0%).

^a Udział osób bezrobotnych w liczbie ludności aktywnej zawodowo ogółem oraz danej grupy.

Struktura bezrobotnych według poziomu wykształcenia, płci i miejsca zamieszkania w 2002 r.

Wyszczególnienie	Ogółem ^a w tys.	Wyższe	Policealne	Średnie zawodowe	Średnie ogólno- kształcące	Zasadnicze zawodowe	Podstawowe ukończone i nie- ukończone
Ogółem	118,8	3,0	2,7	22,0	7,6	43,0	21,6
mężczyźni	64,4	2,6	1,4	19,9	3,9	49,7	22,4
kobiety	54,4	3,7	4,2	24,4	11,8	34,9	20,8
Miasta	75,5	4,1	3,3	24,8	9,7	40,4	17,7
Wieś	43,3	1,4	1,6	17,1	3,9	47,6	28,4

^a Łącznie z niustalonym poziomem wykształcenia.

Bezrobotni mężczyźni charakteryzowali się mniej korzystną strukturą wykształcenia niż kobiety. Udział kobiet z wykształceniem najwyższym zasadniczym zawodowym w ogólnej liczbie bezrobotnych kobiet wynosił 55,7%, podczas gdy analogiczny wskaźnik dla mężczyzn kształtował się na poziomie 72,1%.

Bezrobotni mieszkańcy wsi byli gorzej wykształceni niż porównywalna zbiorowość w miastach. Osoby z wykształceniem zasadniczym zawodowym lub niższym stanowiły 76,0% bezrobotnej ludności wsi oraz 58,1% bezrobotnych mieszkańców miast.

Stopa bezrobocia według poziomu wykształcenia, płci i miejsca zamieszkania w 2002 r.

Wyszczególnienie	Ogółem	Wyższe	Policealne	Średnie zawodowe	Średnie ogólno- kształcące	Zasadnicze zawodowe	Podstawowe ukończone i nie- ukończone
Ogółem	27,1	6,4	16,5	21,6	26,0	34,3	44,6
mężczyźni	27,3	6,2	18,3	20,5	24,3	32,5	44,6
kobiety	26,9	6,6	15,9	22,8	26,7	37,9	44,7
Miasta	26,2	6,5	16,7	21,8	26,4	35,8	49,8
Wieś	28,8	6,0	16,1	21,1	24,2	32,4	40,1

Natężenie bezrobocia zależy od poziomu wykształcenia. Najniższą stopę bezrobocia – 6,4% odnotowano w populacji osób posiadających wykształcenie wyższe. W najtrudniejszej sytuacji na rynku pracy były osoby o niskim poziomie wykształcenia lub bez kwalifikacji zawodowych. Najwyższa stopa bezrobocia – 44,6%, wystąpiła wśród osób z wykształceniem podstawowym ukończonym lub nieukończonym. Wysoką stopę bezrobocia zanotowano również dla osób posiadających wykształcenie zasadnicze zawodowe - 34,3% oraz średnie ogólnokształcące - 26,0%.

Skala bezrobocia jest zróżnicowana przestrzennie. Obszar zmienności wyznaczają z jednej strony powiaty o bardzo wysokiej stopie bezrobocia: krośnieński (34,2%), żagański (32,9%), nowosolski (32,0%), a z drugiej strony powiaty o najniższych wartościach rozważanego wskaźnika: świebodziński (22,1%), wschowski (24,7%) oraz miasta na prawach powiatu: Zielona Góra (19,4%) oraz Gorzów Wlkp. (24,3%).

Poza natężeniem bezrobocia ważne są też rozmiary zbiorowości bezrobotnych. Najwięcej osób bezrobotnych odnotowano w powiecie żarskim – 13,2 tys. (13,2% ogólnej liczby ludności w powiecie), nowosolskim – 11,5 tys. (13,2%), najmniej w powiatach: wschowskim – 4,2 tys. (10,8%) i sulęcińskim – 4,3 tys. (12,0%).

Zgodnie z wynikami spisu powszechnego ludności i mieszkań w 2002 r. – zbiorowość długotrwale bezrobotnych, tj. poszukujących pracy przez okres dłuższy niż rok, liczyła 56,8 tys. osób, co stanowiło 47,8% ogólnej liczby bezrobotnych. Na długotrwale bezrobocie bardziej narażone były kobiety, udział poszukujących pracy dłużej niż 12 miesięcy w ogólnej liczbie bezrobotnych kobiet wynosił 51,7%, natomiast analogiczny wskaźnik dla mężczyzn kształtował się na poziomie 44,5%.

Udział długotrwałe bezrobotnych w ogólnej liczbie bezrobotnych w danej grupie wieku w 2002 r.

Wyszczególnienie	Ogółem	Wiek				
		15-24 lata	25-34	35-44	45-54	55 lat i więcej
w %						
Ogółem	47,8	38,0	46,3	53,6	55,1	53,7
mężczyźni	44,5	35,6	42,9	49,2	51,8	54,6
kobiety	51,7	41,1	49,9	58,3	59,4	51,7
Miasta	47,0	37,5	45,1	52,8	53,9	51,6
Wieś	49,1	38,8	48,2	55,1	57,7	60,6

Na długotrwałe bezrobocie narażone były częściej osoby bezrobotne ze starszych grup wieku. Wśród bezrobotnych w wieku powyżej 55 lat osoby poszukujące pracy dłużej niż rok stanowiły 53,7%, natomiast w populacji bezrobotnych w wieku do 24 lat było 38,0% długotrwałe bezrobotnych.

5. BIERNI ZAWODOWO

Populacja biernych zawodowo liczyła w maju 2002 r. 362,5 tys. osób, co stanowiło 44,2% ludności w wieku 15 lat i więcej. W zbiorowości tej dominowały kobiety (213,7 tys., wobec 148,8 tys. mężczyzn), a ich przewaga liczebna była szczególnie widoczna w grupie wieku poprodukcyjnego, co jest skutkiem przeciętnie dłuższego trwania życia kobiet.

W grupie biernych zawodowo znajdują się przede wszystkim osoby starsze (w wieku emerytalnym) lub takie, które są w wieku zdolności do pracy, ale uzyskały uprawnienia rentowe i nie zamierzają powrócić na rynek pracy. Stan bierności zawodowej dotyczy też młodzieży, która nie rozpoczęła jeszcze kariery zawodowej lub czasowo wycofała się z rynku pracy z powodu kontynuowania edukacji lub konieczności opieki nad dzieckiem (rodziną); ta ostatnia przyczyna bierności zawodowej odnosi się również do osób w środkowych grupach wieku, które mogły ponadto nie podejmować pracy ze względów zdrowotnych.

W maju 2002 r. odsetek biernych zawodowo w wieku 15-24 lata wynosił 29,9% (35,0% mężczyzn i 26,3% kobiet), w dwóch kolejnych 10-letnich grupach wieku był wyraźnie niższy, a po przejściu do tzw. niemobilnego wieku produkcyjnego (45-59/64 lat) ponownie przyjmował wysokie wartości.

Struktura biernych zawodowo według wieku i płci w 2002 r.

Wyszczególnienie	Ogółem w tys.	Wiek						Wiek produkcyjny
		15-24 lata	25-34	35-44	45-54	55-64	65 lat i więcej	
w %								
Ogółem^a	362,5	29,9	4,8	5,2	14,3	16,3	29,6	50,9
mężczyźni	148,8	35,0	3,7	5,1	14,5	15,9	25,9	56,4
kobiety	213,7	26,3	5,6	5,2	14,2	16,6	32,1	47,0
Miasta	235,1	31,0	4,3	4,6	14,2	16,9	29,0	51,4
Wieś	127,4	27,8	5,7	6,2	14,5	15,1	30,7	49,9

^a W podziale nie uwzględniono osób o nieustalonym wieku.

Kobiety częściej niż mężczyźni pozostawały biernymi zawodowo. Zgodnie z wynikami NSP 2002 na 100 kobiet w wieku 15 lat i więcej przypadało 50 biernych zawodowo, w grupie wieku produkcyjnego – prawie 33, a w poprodukcyjnym wieku – 95. Analogiczne wskaźniki dla mężczyzn wynosiły 38, 26 oraz 92.

Częstość występowania bierności zawodowej w populacjach mieszkańców miast i wsi jest zbliżona - z niewielką przewagą odsetka biernych zawodowo wśród ludności miast (43,6%, wobec 45,2% na wsi). Bardziej istotne różnice występują w najmłodszych grupach wieku, w których częstość pozostawania w stanie bierności zawodowej jest wyższa w miastach, przede wszystkim ze względu na dostęp do szkół różnego typu i większy stopień zaangażowania miejskiej młodzieży w kontynuowaniu edukacji na poziomie średnim i wyższym.

Osoby biernie zawodowo posiadały najczęściej tylko wykształcenie podstawowe (47,6% omawianej grupy). Co najmniej średnim wykształceniem legitymowało się 30,1% biernych zawodowo kobiet oraz 26,5% mężczyzn. Grupa biernych zawodowo osób w wieku produkcyjnym miała bardziej korzystną strukturę wieku. W tej zbiorowości odsetek posiadających wykształcenie na co najmniej średnim poziomie

wynosił 39,4% (33,7% dla mężczyzn i 45,0% dla kobiet). Wśród biernych zawodowo w wieku produkcyjnym dominującą grupę tworzyły osoby z wykształceniem średnim.

Struktura biernych zawodowo w wieku produkcyjnym według ukończonego poziomu wykształcenia i płci w 2002 r.

Wyszczególnienie	Ogółem w tys.	Wyższe	Średnie i policjalne	Zasadnicze zawodowe	Podstawowe ukończone	Podstawowe nieukończone i bez wy- kształcenia szkolnego
Ogółem^a	184,5	3,6	36,3	27,1	31,2	1,6
mężczyźni	83,9	3,7	30,1	31,0	32,9	2,0
kobiety	100,5	3,5	41,5	23,8	29,7	1,3
Miasta	120,9	4,5	42,8	25,5	25,9	1,0
Wieś	63,6	1,7	23,9	30,2	41,2	2,8

^a W podziale nie uwzględniono osób o nieustalonym poziomie wykształcenia.

6. AKTYWNOŚĆ ZAWODOWA LUDNOŚCI WSI

Wyniki przeprowadzonego w 2002 r. spisu ludności i mieszkań wskazują, że ludność zamieszkała na wsi nie jest populacją jednorodną z punktu widzenia statusu zawodowego. Wśród ludności zamieszkałej na wsi możemy wyodrębnić dwie grupy: ludność związaną z gospodarstwami rolnymi i ludność bezrolną. Populacje te różnią się zarówno strukturą zawodową, jak również sytuacją na rynku pracy. Sytuacja ludności nie związanej z rolnictwem na rynku pracy jest trudniejsza, nie tylko w porównaniu z ludnością związaną z indywidualnymi gospodarstwami rolnymi, ale także z ludnością zamieszkałą w miastach.

Cechą charakterystyczną ludności bezrolnej na wsi jest najniższy spośród trzech wymienionych grup wskaźnik zatrudnienia i współczynnik aktywności zawodowej oraz najwyższa stopa bezrobocia. W związku z tym opisując sytuację na wiejskim rynku pracy należy uwzględnić fakt występowania na nim dwóch odmiennych zbiorowości i odrębnie je analizować.

W świetle wyników przeprowadzonego w maju 2002 r. spisu, na wsi zamieszkiwało 282,1 tys. osób w wieku 15 lat i więcej, co stanowiło 34,4 % ludności województwa w tym wieku.

Okolo 44% ogólnej liczby mieszkańców wsi w wieku 15 lat i więcej to osoby będące członkami gospodarstw domowych z użytkownikiem gospodarstwa rolnego lub działki rolnej.

Ludność zamieszkała na wsi w wieku 15 lat i więcej według aktywności zawodowej, płci i związków z gospodarstwem rolnym w 2002 r.

Wyszczególnienie	Ogółem			Ludność rolnicza			Ludność bezrolna		
	ogółem	męż- czyźni	kobiety	razem	męż- czyźni	kobiety	razem	męż- czyźni	kobiety
Ogółem^a	282,1	140,0	142,1	123,4	61,9	61,5	158,6	78,0	80,6
Aktywni zawodowo pracujący	150,3	85,0	65,3	66,7	38,3	28,4	83,6	46,7	36,9
bezrobotni	107,0	61,4	45,6	52,9	30,3	22,5	54,1	31,0	23,1
Bierni zawodowo	43,3	23,6	19,7	13,8	7,9	5,9	29,5	15,7	13,8
	127,4	53,0	74,4	55,4	23,1	32,3	72,1	30,0	42,1
	w %								
Współczynnik aktywności zawodowej	54,1	61,6	46,8	54,7	62,4	46,8	53,7	60,9	46,7
Wskaźnik zatrudnienia	38,5	44,5	32,7	43,3	49,5	37,1	34,8	40,5	29,3
Stopa bezrobocia	28,8	27,8	30,1	20,7	20,7	20,8	35,2	33,6	37,4

^a W podziale nie uwzględniono osób o nieustalonym statusie na rynku pracy.

Ludność rolniczą charakteryzuje większa aktywność zawodowa, jednak wysoki udział grupy biernych zawodowo wśród ludności bezrolnej sprawia, że współczynnik aktywności zawodowej dla ogółu ludności wiejskiej jest niższy niż dla populacji związanej z rolnictwem (odpowiednio 54,1% i 54,7%).

W 2002 r. wśród ludności zamieszkałej na wsi wyższym poziomem aktywności zawodowej charakteryzowali się mężczyźni niż kobiety. Spośród kobiet w wieku 15 lat i więcej ponad połowa (52,3%)

była bierna zawodowo, a wśród mężczyzn – 37,9%. W spisie odnotowano niewielkie różnice w poziomie współczynnika aktywności zawodowej dla kobiet i mężczyzn między ludnością rolniczą i bezrolną. W przypadku zbiorowości mężczyzn różnica ta wyniosła 1,5 pkt procentowego, a w przypadku kobiet była niższa i wyniosła 0,1 pkt procentowego na korzyść ludności rolniczej.

Innym czynnikiem, który różnicuje aktywność zawodową ludności jest wiek i poziom uzyskanego wykształcenia. W maju 2002 r. najwyższymi współczynnikami aktywności zawodowej na wsi charakteryzowały się osoby w wieku 25-34 lat oraz 35-44 lat (odpowiednio 85,1% i 84,0%).

Współczynnik aktywności zawodowej ludności zamieszkałej na wsi według poziomu wykształcenia, płci i związków z gospodarstwem rolnym w 2002 r.

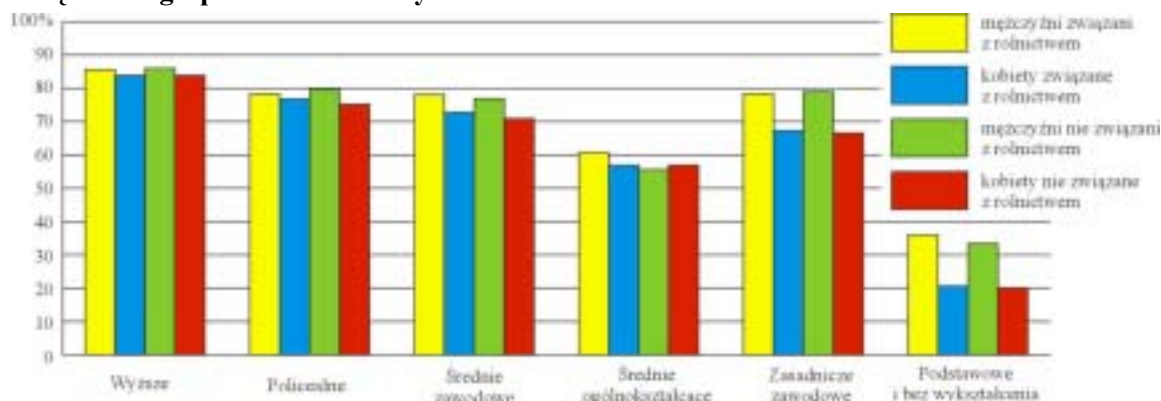

Poziom wykształcenia ma znaczący wpływ na możliwość pozyskania pracy. W przypadku mieszkańców wsi od lat jest on niższy w porównaniu z lepiej wykształconymi mieszkańcami miast, co umiejscawia ich mniej korzystnie w konkurencji na rynku pracy. Dla porównania w 2002 r. : wyższym wykształceniem legitymowało się w miastach 10,8 % populacji, zaś na wsi - wśród ludności rolniczej -3,6%, a wśród ludności bezrolnej - 4,5% omawianej grupy osób. Najniższy poziom wykształcenia (podstawowe ukończone lub niepełne podstawowe i bez wykształcenia szkolnego) posiadało 25,7% mieszkańców miast, a ponad 41,3% ludności rolniczej i 41,0% ludności bezrolnej. Fakt ten w przypadku osób nie związanych z rolnictwem znacznie utrudnia uzyskanie zatrudnienia. Na wsi nie ma wielu możliwości znalezienia pracy, dlatego ludność ta jest zmuszona szukać zatrudnienia w miastach. Brak wykształcenia lub niski jego poziom stanowią istotne przeszkody w znalezieniu pracy i poprawieniu sytuacji życiowej wiejskiej ludności bezrolnej. Podobnie jak w mieście, także wśród ludności wiejskiej, kobiety charakteryzowały się wyższym poziomem wykształcenia niż mężczyźni.

W maju 2002 r. zbiorowość pracujących zamieszkałych na wsi wynosiła 107,0 tys. osób, w tym przeważającą grupę, tj. 61,4 tys. osób (57,4%) stanowili mężczyźni. Biorąc pod uwagę poziom wykształcenia najliczniejszą zbiorowość tworzyły osoby legitymujące się wykształceniem zasadniczym zawodowym (40,1%), przy czym w populacji pracujących mężczyzn osoby z tym poziomem wykształcenia stanowiły prawie połowę (48,3%), a wśród kobiet około 1/3 (29,1%).

Wskaźnik zatrudnienia ludności zamieszkałej na wsi według poziomu wykształcenia, płci i związków z gospodarstwem rolnym w 2002 roku

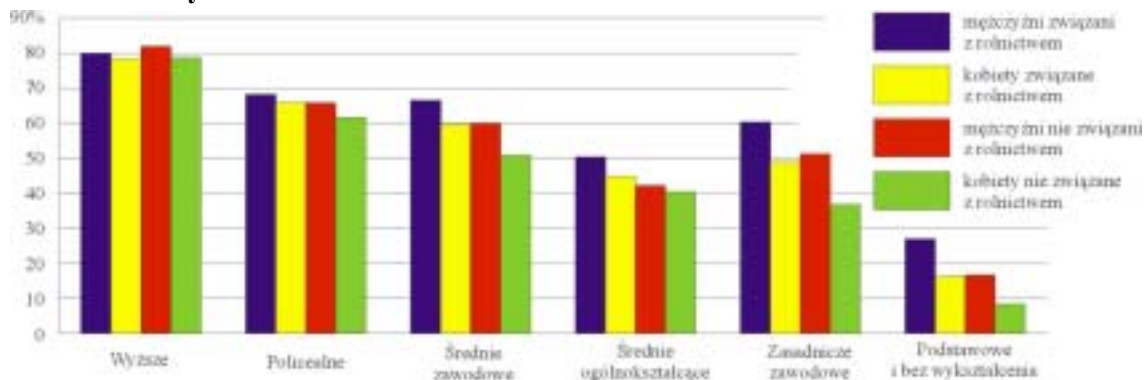

Wskaźnik zatrudnienia mieszkańców wsi jest zróżnicowany ze względu zarówno na fakt powiązania ludności z gospodarstwem rolnym, jak również według płci. Znaczną rozpiętość poziomu tego wskaźnika odnotowano w przypadku podziału populacji na ludność rolniczą i bezrolną (odpowiednio 43,3% i 34,8%). Duże różnice występują też w zbiorowości kobiet. Wskaźnik zatrudnienia dla kobiet związanych z

gospodarstwami rolnymi jest znacznie wyższy, niż w przypadku drugiej z rozważanych grup – bez związków z rolnictwem (odpowiednio 37,1 % i 29,3 %).

Wyniki spisu wykazały, że liczba bezrobotnych mieszkańców wsi wynosiła 43,3 tys. osób, przy czym 29,5 tys. spośród nich nie było związanych z rolnictwem. Liczba bezrobotnych mężczyzn wyniosła 23,6 tys. osób, a kobiet – 19,7 tys. W maju 2002 r. stopa bezrobocia na wsi wyniosła 28,8%, wśród ludności rolniczej - 20,7%, natomiast wśród ludności nie związanej z gospodarstwami rolnymi - 35,2%. Bezrobocie wśród ludności bezrolnej na wsi nadal jest znacznie wyższe niż miejskiej ludności aktywnej zawodowo (26,2%).

Stopa bezrobocia ludności zamieszkałej na wsi według wieku, płci i związków z gospodarstwem rolnym w 2002 roku

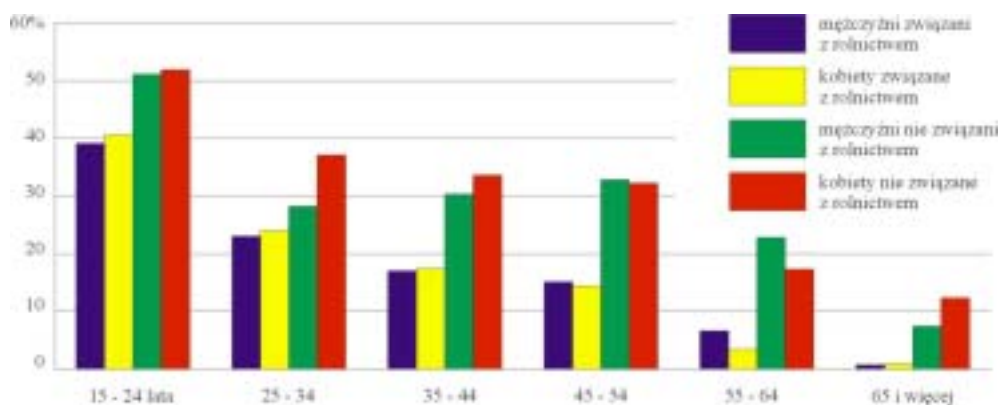

Najwyższą stopę bezrobocia ludności wiejskiej odnotowano wśród osób w wieku 15-24 lata (46,3%). Dla ludności bezrolnej w tym wieku stopa bezrobocia wynosiła 51,5%. Najniższa stopa bezrobocia wystąpiła wśród ludności najstarszej, powyżej 64 lat, ponieważ w tej grupie wieku nieznaczną liczbę stanowią osoby, które deklarują chęć podjęcia pracy. W zbiorowości związanej z rolnictwem występowała prawidłowość, że im osoby były starsze, tym w ich grupie wieku stopa bezrobocia była niższa. Jest to cecha występująca wśród mężczyzn i wśród kobiet. Natomiast w populacji mężczyzn nie związanych z rolnictwem obserwowano wzrost stopy bezrobocia w środkowych grupach wieku (35–44 i 45–54 lat).

Istotnym czynnikiem różnicującym stopę bezrobocia jest poziom uzyskanego wykształcenia. Najniższą stopą bezrobocia charakteryzowały się osoby legitymujące się wyższym wykształceniem, niezależnie od związków z gospodarstwem rolnym. Wśród ludności rolniczej i bezrolnej, stopa bezrobocia wśród kobiet była wyższa niż wśród mężczyzn.

Stopa bezrobocia ludności zamieszkałej na wsi według poziomu wykształcenia, płci i związków z gospodarstwem rolnym w 2002 roku

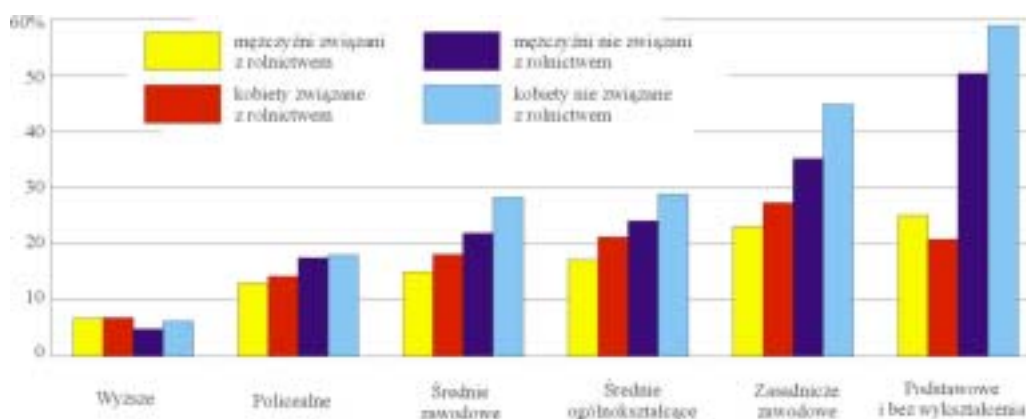

Wyniki spisu wykazały, że liczba biernych zawodowo na wsi wynosiła 127,4 tys. osób, co stanowiło 45,2% ogółu ludności wiejskiej w wieku 15 lat i więcej. W zbiorowości tej przeważały kobiety (74,4 tys., wobec 53,0 tys. mężczyzn). Ponad 56% stanowiły osoby nie związane z gospodarstwem rolnym. Najliczniejszą grupę spośród biernych zawodowo na wsi stanowiły osoby z wykształceniem podstawowym, niepełnym podstawowym oraz bez wykształcenia szkolnego - w przypadku ludności rolniczej jest to 66,4 % i podobny wskaźnik zanotowano w pozostałej ludności wiejskiej, natomiast w miastach analogiczna grupa stanowiła 47,1% populacji biernych zawodowo.

TABL. 1. **AKTYWNOŚĆ EKONOMICZNA LUDNOŚCI W WIEKU 15 LAT I WIĘCEJ WEDŁUG GRUP WIEKU I ZWIĄZKU LUDNOŚCI WIEJSKIEJ Z INDYWIDUALNYM GOSPODARSTWEM ROLNYM**

Wyszczególnienie	Ogółem	Aktywni zawodowo			Bierni zawodowo	Nieustalony status na rynku pracy	Współczynnik aktywności zawodowej w %	Wskaźnik zatrudnienia w %	Stopa bezrobocia w %
		razem	pracujący	bezrobotni					
OGÓLEM									
OGÓLEM	820822	438198	319438	118760	362517	20107	54,7	39,9	27,1
15-17 lat	53812	1450	1086	364	52031	331	2,7	2,0	25,1
18-19	38893	9478	3527	5951	28696	719	24,8	9,2	62,8
20-24	86462	55972	30281	25691	27567	2923	67,0	36,2	45,9
25-29	77478	64315	46288	18027	10075	3088	86,5	62,2	28,0
30-34	62520	52834	39809	13025	7295	2391	87,9	66,2	24,7
35-39	62855	53471	40742	12729	7271	2113	88,0	67,1	23,8
40-44	79773	66066	50366	15700	11431	2276	85,2	65,0	23,8
45-49	87166	65196	49850	15346	19800	2170	76,7	58,6	23,5
50-54	77838	44118	35064	9054	32023	1697	57,9	46,1	20,5
55-59	42988	14261	12173	2088	27837	890	33,9	28,9	14,6
60-64	37784	5928	5371	557	31178	678	16,0	14,5	9,4
65-69	37974	2960	2798	162	34383	631	7,9	7,5	5,5
70-74	33546	1413	1364	49	32073	60	4,2	4,1	3,5
75 lat i więcej	41531	674	674	x	40806	51	1,6	1,6	x
wiek nieustalony	202	62	45	17	51	89	x	x	x
Przedprodukcyjny	53812	1450	1086	364	52031	331	2,7	2,0	25,1
Produkcyjny	632523	429508	311494	118014	184470	18545	70,0	50,7	27,5
mobilny	407981	302136	211013	91123	92335	13510	76,6	53,5	30,2
niemobilny	224542	127372	100481	26891	92135	5035	58,0	45,8	21,1
Poprodukcyjny	134285	7178	6813	365	125965	1142	5,4	5,1	5,1
MEŹCZYŹNI	394013	235902	171527	64375	148774	9337	61,3	44,6	27,3
15-17 lat	27287	916	690	226	26210	161	3,4	2,5	24,7
18-19	19821	5544	2055	3489	13960	317	28,4	10,5	62,9
20-24	43861	30761	16398	14363	11856	1244	72,2	38,5	46,7
25-29	39560	35090	25564	9526	3133	1337	91,8	66,9	27,1
30-34	31689	28297	21822	6475	2302	1090	92,5	71,3	22,9
35-39	31564	27861	21404	6457	2666	1037	91,3	70,1	23,2
40-44	39782	33725	25562	8163	4870	1187	87,4	66,2	24,2
45-49	43020	33644	25378	8266	8278	1098	80,3	60,5	24,6
50-54	38264	24147	18724	5423	13267	850	64,5	50,0	22,5
55-59	20489	8931	7473	1458	11139	419	44,5	37,2	16,3
60-64	16550	3797	3394	403	12475	278	23,3	20,9	10,6
65-69	15857	1883	1793	90	13741	233	12,1	11,5	4,8
70-74	13038	861	833	28	12156	21	6,6	6,4	3,3
75 lat i więcej	13115	400	400	x	12699	16	3,1	3,1	x
wiek nieustalony	116	45	37	8	22	49	x	x	x
Przedprodukcyjny	27287	916	690	226	26210	161	3,4	2,5	24,7
Produkcyjny	324600	231797	167774	64023	83946	8857	73,4	53,1	27,6
mobilny	206277	161278	112805	48473	38787	6212	80,6	56,4	30,1
niemobilny	118323	70519	54969	15550	45159	2645	61,0	47,5	22,1
Poprodukcyjny	42010	3144	3026	118	38596	270	7,5	7,2	3,8

TABL. 1. **AKTYWNOŚĆ EKONOMICZNA LUDNOŚCI W WIEKU 15 LAT I WIĘCEJ WEDŁUG GRUP WIEKU I ZWIĄZKU LUDNOŚCI WIEJSKIEJ Z INDYWIDUALNYM GOSPODARSTWEM ROLNYM (cd.)**

Wyszczególnienie	Ogółem	Aktywni zawodowo			Bierni zawodowo	Nieustalony status na rynku pracy	Współczynnik aktywności zawodowej w %	Wskaźnik zatrudnienia w %	Stopa bezrobocia w %
		razem	pracujący	bezrobotni					
OGÓLEM (dok.)									
KOBIETY	426809	202296	147911	54385	213743	10770	48,6	35,6	26,9
15-17 lat.....	26525	534	396	138	25821	170	2,0	1,5	25,8
18-19	19072	3934	1472	2462	14736	402	21,1	7,9	62,6
20-24	42601	25211	13883	11328	15711	1679	61,6	33,9	44,9
25-29	37918	29225	20724	8501	6942	1751	80,8	57,3	29,1
30-34	30831	24537	17987	6550	4993	1301	83,1	60,9	26,7
35-39	31291	25610	19338	6272	4605	1076	84,8	64,0	24,5
40-44	39991	32341	24804	7537	6561	1089	83,1	63,8	23,3
45-49	44146	31552	24472	7080	11522	1072	73,3	56,8	22,4
50-54	39574	19971	16340	3631	18756	847	51,6	42,2	18,2
55-59	22499	5330	4700	630	16698	471	24,2	21,3	11,8
60-64	21234	2131	1977	154	18703	400	10,2	9,5	7,2
65-69	22117	1077	1005	72	20642	398	5,0	4,6	6,7
70-74	20508	552	531	21	19917	39	2,7	2,6	3,8
75 lat i więcej	28416	274	274	x	28107	35	1,0	1,0	x
wiek nieustalony	86	17	8	9	29	40	x	x	x
Przedprodukcyjny	26525	534	396	138	25821	170	2,0	1,5	25,8
Producyjny	307923	197711	143720	53991	100524	9688	66,3	48,2	27,3
mobilny	201704	140858	98208	42650	53548	7298	72,5	50,5	30,3
niemobilny	106219	56853	45512	11341	46976	2390	54,8	43,8	19,9
Poprodukcyjny	92275	4034	3787	247	87369	872	4,4	4,1	6,1
MIASTA									
RAZEM	538763	287867	212414	75453	235093	15803	55,0	40,6	26,2
15-17 lat.....	33964	612	428	184	33133	219	1,8	1,3	30,1
18-19	24995	4997	1633	3364	19447	551	20,4	6,7	67,3
20-24	57229	34753	18588	16165	20232	2244	63,2	33,8	46,5
25-29	50586	42162	30831	11331	6052	2372	87,4	63,9	26,9
30-34	39856	33902	26052	7850	4109	1845	89,2	68,5	23,2
35-39	40066	34331	26552	7779	4054	1681	89,4	69,2	22,7
40-44	52258	43697	33634	10063	6734	1827	86,6	66,7	23,0
45-49	59086	44846	34623	10223	12480	1760	78,2	60,4	22,8
50-54	53830	31503	25208	6295	20916	1411	60,1	48,1	20,0
55-59	29696	10341	8761	1580	18628	727	35,7	30,2	15,3
60-64	25757	4065	3625	440	21153	539	16,1	14,4	10,8
65-69	25217	1792	1653	139	22961	464	7,2	6,7	7,8
70-74	21063	615	583	32	20405	43	2,9	2,8	5,2
75 lat i więcej	25005	207	207	x	24757	41	0,8	0,8	x
wiek nieustalony	155	44	36	8	32	79	x	x	x
Przedprodukcyjny	33964	612	428	184	33133	219	1,8	1,3	30,1
Producyjny	418670	283178	208218	74960	120855	14637	70,1	51,5	26,5
mobilny	264990	193842	137290	56552	60628	10520	76,2	54,0	29,2
niemobilny	153680	89336	70928	18408	60227	4117	59,7	47,4	20,6
Poprodukcyjny	85974	4033	3732	301	81073	868	4,7	4,4	7,5

TABL. 1. **AKTYWNOŚĆ EKONOMICZNA LUDNOŚCI W WIEKU 15 LAT I WIĘCEJ WEDŁUG GRUP WIEKU I ZWIĄZKU LUDNOŚCI WIEJSKIEJ Z INDYWIDUALNYM GOSPODARSTWEM ROLNYM (cd.)**

Wyszczególnienie	Ogółem	Aktywni zawodowo			Bierni zawodowo	Nieustalony status na rynku pracy	Współczynnik aktywności zawodowej w %	Wskaźnik zatrudnienia w %	Stopa bezrobocia w %
		razem	pracujący	bezrobotni					
MIASTA (dok.)									
MĘŻCZYŹNI	254063	150881	110135	40746	95736	7446	61,2	44,7	27,0
15-17 lat.....	17148	367	265	102	16673	108	2,2	1,6	27,8
18-19	12640	2885	889	1996	9513	242	23,3	7,2	69,2
20-24	28583	18744	9718	9026	8880	959	67,9	35,2	48,2
25-29	25523	22472	16470	6002	1989	1062	91,9	67,3	26,7
30-34	19909	17726	13807	3919	1326	857	93,0	72,5	22,1
35-39	19703	17351	13449	3902	1489	863	92,1	71,4	22,5
40-44	25171	21486	16349	5137	2734	951	88,7	67,5	23,9
45-49	28028	22249	16808	5441	4882	897	82,0	62,0	24,5
50-54	25660	16706	12987	3719	8248	706	66,9	52,0	22,3
55-59	14012	6468	5374	1094	7203	341	47,3	39,3	16,9
60-64	11068	2646	2336	310	8203	219	24,4	21,5	11,7
65-69	10442	1191	1118	73	9078	173	11,6	10,9	6,1
70-74	8266	420	397	23	7834	12	5,1	4,8	5,5
75 lat i więcej	7825	140	140	x	7671	14	1,8	1,8	x
wiek nieustalony	85	30	28	2	13	42	x	x	x
Przedprodukcyjny	17148	367	265	102	16673	108	2,2	1,6	27,8
Produkcyjny	210297	148733	108187	40546	54467	7097	73,2	53,2	27,3
mobilny	131529	100664	70682	29982	25931	4934	79,5	55,8	29,8
niemobilny	78768	48069	37505	10564	28536	2163	62,7	49,0	22,0
Poprodukcyjny	26533	1751	1655	96	24583	199	6,6	6,3	5,5
KOBIETY	284700	136986	102279	34707	139357	8357	49,6	37,0	25,3
15-17 lat.....	16816	245	163	82	16460	111	1,5	1,0	33,5
18-19	12355	2112	744	1368	9934	309	17,5	6,2	64,8
20-24	28646	16009	8870	7139	11352	1285	58,5	32,4	44,6
25-29	25063	19690	14361	5329	4063	1310	82,9	60,5	27,1
30-34	19947	16176	12245	3931	2783	988	85,3	64,6	24,3
35-39	20363	16980	13103	3877	2565	818	86,9	67,0	22,8
40-44	27087	22211	17285	4926	4000	876	84,7	65,9	22,2
45-49	31058	22597	17815	4782	7598	863	74,8	59,0	21,2
50-54	28170	14797	12221	2576	12668	705	53,9	44,5	17,4
55-59	15684	3873	3387	486	11425	386	25,3	22,1	12,5
60-64	14689	1419	1289	130	12950	320	9,9	9,0	9,2
65-69	14775	601	535	66	13883	291	4,1	3,7	11,0
70-74	12797	195	186	9	12571	31	1,5	1,5	4,6
75 lat i więcej	17180	67	67	x	17086	27	0,4	0,4	x
wiek nieustalony	70	14	8	6	19	37	x	x	x
Przedprodukcyjny	16816	245	163	82	16460	111	1,5	1,0	33,5
Produkcyjny	208373	134445	100031	34414	66388	7540	66,9	49,8	25,6
mobilny	133461	93178	66608	26570	34697	5586	72,9	52,1	28,5
niemobilny	74912	41267	33423	7844	31691	1954	56,6	45,8	19,0
Poprodukcyjny	59441	2282	2077	205	56490	669	3,9	3,5	9,0

TABL. 1. **AKTYWNOŚĆ EKONOMICZNA LUDNOŚCI W WIEKU 15 LAT I WIĘCEJ WEDŁUG GRUP WIEKU I ZWIĄZKU LUDNOŚCI WIEJSKIEJ Z INDYWIDUALNYM GOSPODARSTWEM ROLNYM (cd.)**

Wyszczególnienie	Ogółem	Aktywni zawodowo			Bierni zawodowo	Nieustalony status na rynku pracy	Współczynnik aktywności zawodowej w %	Wskaźnik zatrudnienia w %	Stopa bezrobocia w %
		razem	pracujący	bezrobotni					
WIEŚ									
RAZEM	282059	150331	107024	43307	127424	4304	54,1	38,5	28,8
15-17 lat.....	19848	838	658	180	18898	112	4,2	3,3	21,5
18-19	13898	4481	1894	2587	9249	168	32,6	13,8	57,7
20-24	29233	21219	11693	9526	7335	679	74,3	41,0	44,9
25-29	26892	22153	15457	6696	4023	716	84,6	59,1	30,2
30-34	22664	18932	13757	5175	3186	546	85,6	62,2	27,3
35-39	22789	19140	14190	4950	3217	432	85,6	63,5	25,9
40-44	27515	22369	16732	5637	4697	449	82,6	61,8	25,2
45-49	28080	20350	15227	5123	7320	410	73,5	55,0	25,2
50-54	24008	12615	9856	2759	11107	286	53,2	41,5	21,9
55-59	13292	3920	3412	508	9209	163	29,9	26,0	13,0
60-64	12027	1863	1746	117	10025	139	15,7	14,7	6,3
65-69	12757	1168	1145	23	11422	167	9,3	9,1	2,0
70-74	12483	798	781	17	11668	17	6,4	6,3	2,1
75 lat i więcej	16526	467	467	x	16049	10	2,8	2,8	x
wiek nieustalony	47	18	9	9	19	10	x	x	x
Przedprodukcyjny	19848	838	658	180	18898	112	4,2	3,3	21,5
Produkcyjny	213853	146330	103276	43054	63615	3908	69,7	49,2	29,4
mobilny	142991	108294	73723	34571	31707	2990	77,4	52,7	31,9
niemobilny	70862	38036	29553	8483	31908	918	54,4	42,3	22,3
Poprodukcyjny	48311	3145	3081	64	44892	274	6,5	6,4	2,0
MEŹCZYŹNI	139950	85021	61392	23629	53038	1891	61,6	44,5	27,8
15-17 lat.....	10139	549	425	124	9537	53	5,4	4,2	22,6
18-19	7181	2659	1166	1493	4447	75	37,4	16,4	56,1
20-24	15278	12017	6680	5337	2976	285	80,2	44,6	44,4
25-29	14037	12618	9094	3524	1144	275	91,7	66,1	27,9
30-34	11780	10571	8015	2556	976	233	91,5	69,4	24,2
35-39	11861	10510	7955	2555	1177	174	89,9	68,1	24,3
40-44	14611	12239	9213	3026	2136	236	85,1	64,1	24,7
45-49	14992	11395	8570	2825	3396	201	77,0	57,9	24,8
50-54	12604	7441	5737	1704	5019	144	59,7	46,0	22,9
55-59	6477	2463	2099	364	3936	78	38,5	32,8	14,8
60-64	5482	1151	1058	93	4272	59	21,2	19,5	8,1
65-69	5415	692	675	17	4663	60	12,9	12,6	2,5
70-74	4772	441	436	5	4322	9	9,3	9,2	1,1
75 lat i więcej	5290	260	260	x	5028	2	4,9	4,9	x
wiek nieustalony	31	15	9	6	9	7	x	x	x
Przedprodukcyjny	10139	549	425	124	9537	53	5,4	4,2	22,6
Produkcyjny	114303	83064	59587	23477	29479	1760	73,8	52,9	28,3
mobilny	74748	60614	42123	18491	12856	1278	82,5	57,3	30,5
niemobilny	39555	22450	17464	4986	16623	482	57,5	44,7	22,2
Poprodukcyjny	15477	1393	1371	22	14013	71	9,0	8,9	1,6

TABL. 1. AKTYWNOŚĆ EKONOMICZNA LUDNOŚCI W WIEKU 15 LAT I WIĘCEJ WEDŁUG GRUP WIEKU I ZWIĄZKU LUDNOŚCI WIEJSKIEJ Z INDYWIDUALNYM GOSPODARSTWEM ROLNYM (cd.)

Wyszczególnienie	Ogółem	Aktywni zawodowo			Bierni zawodowo	Nieustalony status na rynku pracy	Współczynnik aktywności zawodowej w %	Wskaźnik zatrudnienia w %	Stopa bezrobocia w %
		razem	pracujący	bezrobotni					
WIEŚ (cd.)									
KOBIETY	142109	65310	45632	19678	74386	2413	46,8	32,7	30,1
15-17 lat.....	9709	289	233	56	9361	59	3,0	2,4	19,4
18-19	6717	1822	728	1094	4802	93	27,5	11,0	60,0
20-24	13955	9202	5013	4189	4359	394	67,9	37,0	45,5
25-29	12855	9535	6363	3172	2879	441	76,8	51,3	33,3
30-34	10884	8361	5742	2619	2210	313	79,1	54,3	31,3
35-39	10928	8630	6235	2395	2040	258	80,9	58,4	27,8
40-44	12904	10130	7519	2611	2561	213	79,8	59,2	25,8
45-49	13088	8955	6657	2298	3924	209	69,5	51,7	25,7
50-54	11404	5174	4119	1055	6088	142	45,9	36,6	20,4
55-59	6815	1457	1313	144	5273	85	21,6	19,5	9,9
60-64	6545	712	688	24	5753	80	11,0	10,6	3,4
65-69	7342	476	470	6	6759	107	6,6	6,5	1,3
70-74	7711	357	345	12	7346	8	4,6	4,5	3,4
75 lat i więcej	11236	207	207	x	11021	8	1,8	1,8	x
wiek nieustalony	16	3	-	3	10	3	x	x	x
Przedprodukcyjny	9709	289	233	56	9361	59	3,0	2,4	19,4
Produkcyjny	99550	63266	43689	19577	34136	2148	65,0	44,9	30,9
mobilny	68243	47680	31600	16080	18851	1712	71,7	47,5	33,7
niemobilny	31307	15586	12089	3497	15285	436	50,5	39,2	22,4
Poprodukcyjny	32834	1752	1710	42	30879	203	5,4	5,2	2,4
Ludność w gospodarstwach domowych z użytkownikiem indywidualnego gospodarstwa rolnego/działki rolnej									
RAZEM	123425	66712	52878	13834	55358	1355	54,7	43,3	20,7
15-17 lat.....	8627	538	482	56	8064	25	6,3	5,6	10,4
18-19	5983	1964	1005	959	3965	54	33,1	17,0	48,8
20-24	12269	9072	5496	3576	2966	231	75,4	45,7	39,4
25-29	9816	8220	6125	2095	1378	218	85,6	63,8	25,5
30-34	8337	7011	5537	1474	1167	159	85,7	67,7	21,0
35-39	9411	7962	6546	1416	1325	124	85,7	70,5	17,8
40-44	12054	9903	8256	1647	2016	135	83,1	69,3	16,6
45-49	12887	9581	8041	1540	3178	128	75,1	63,0	16,1
50-54	11337	6515	5664	851	4730	92	57,9	50,4	13,1
55-59	6416	2350	2189	161	4001	65	37,0	34,5	6,9
60-64	5770	1403	1365	38	4310	57	24,6	23,9	2,7
65-69	6179	1009	1000	9	5109	61	16,5	16,3	0,9
70-74	6161	730	721	9	5430	1	11,9	11,7	1,2
75 lat i więcej	8159	445	445	x	7713	1	5,5	5,5	x
wiek nieustalony	19	9	6	3	6	4	x	x	x
Przedprodukcyjny	8627	538	482	56	8064	25	6,3	5,6	10,4
Produkcyjny	91211	63405	49656	13749	26578	1228	70,5	55,2	21,7
mobilny	57870	44132	32965	11167	12817	921	77,5	57,9	25,3
niemobilny	33341	19273	16691	2582	13761	307	58,3	50,5	13,4
Poprodukcyjny	23568	2760	2734	26	20710	98	11,8	11,6	0,9

TABL. 1. **AKTYWNOŚĆ EKONOMICZNA LUDNOŚCI W WIEKU 15 LAT I WIĘCEJ WEDŁUG GRUP WIEKU I ZWIĄZKU LUDNOŚCI WIEJSKIEJ Z INDYWIDUALNYM GOSPODARSTWEM ROLNYM (cd.)**

Wyszczególnienie	Ogółem	Aktywni zawodowo			Bierni zawodowo	Nieustalony status na rynku pracy	Współczynnik aktywności zawodowej w %	Wskaźnik zatrudnienia w %	Stopa bezrobocia w %
		razem	pracujący	bezrobotni					
WIEŚ (cd.)									
Ludność w gospodarstwach domowych z użytkownikiem indywidualnego gospodarstwa rolnego/działki rolnej (dok.)									
MĘŻCZYŹNI	61938	38278	30347	7931	23066	594	62,4	49,5	20,7
15-17 lat.....	4344	362	321	41	3967	15	8,4	7,4	11,3
18-19	3036	1190	628	562	1825	21	39,5	20,8	47,2
20-24	6715	5303	3229	2074	1307	105	80,2	48,9	39,1
25-29	5352	4810	3600	1210	460	82	91,3	68,3	25,2
30-34	4400	3909	3113	796	420	71	90,3	71,9	20,4
35-39	4916	4350	3598	752	516	50	89,4	73,9	17,3
40-44	6552	5502	4584	918	979	71	84,9	70,7	16,7
45-49	6968	5467	4595	872	1438	63	79,2	66,5	16,0
50-54	6022	3894	3348	546	2086	42	65,1	56,0	14,0
55-59	3092	1439	1320	119	1622	31	47,0	43,1	8,3
60-64	2701	827	797	30	1852	22	30,9	29,7	3,6
65-69	2698	584	577	7	2095	19	21,8	21,5	1,2
70-74	2406	388	386	2	2018	-	16,1	16,0	0,5
75 lat i więcej	2724	245	245	x	2479	-	9,0	9,0	x
wiek nieustalony	12	8	6	2	2	2	x	x	x
Przedprodukcyjny	4344	362	321	41	3967	15	8,4	7,4	11,3
Produkcyjny	49754	36691	28812	7879	12505	558	74,6	58,6	21,5
mobilny	30971	25064	18752	6312	5507	400	82,0	61,3	25,2
niemobilny	18783	11627	10060	1567	6998	158	62,4	54,0	13,5
Poprodukcyjny	7828	1217	1208	9	6592	19	15,6	15,5	0,7
KOBIETY	61487	28434	22531	5903	32292	761	46,8	37,1	20,8
15-17 lat.....	4283	176	161	15	4097	10	4,1	3,8	8,5
18-19	2947	774	377	397	2140	33	26,6	12,9	51,3
20-24	5554	3769	2267	1502	1659	126	69,4	41,8	39,9
25-29	4464	3410	2525	885	918	136	78,8	58,3	26,0
30-34	3937	3102	2424	678	747	88	80,6	63,0	21,9
35-39	4495	3612	2948	664	809	74	81,7	66,7	18,4
40-44	5502	4401	3672	729	1037	64	80,9	67,5	16,6
45-49	5919	4114	3446	668	1740	65	70,3	58,9	16,2
50-54	5315	2621	2316	305	2644	50	49,8	44,0	11,6
55-59	3324	911	869	42	2379	34	27,7	26,4	4,6
60-64	3069	576	568	8	2458	35	19,0	18,7	1,4
65-69	3481	425	423	2	3014	42	12,4	12,3	0,5
70-74	3755	342	335	7	3412	1	9,1	8,9	2,0
75 lat i więcej	5435	200	200	x	5234	1	3,7	3,7	x
wiek nieustalony	7	1	-	1	4	2	x	x	x
Przedprodukcyjny	4283	176	161	15	4097	10	4,1	3,8	8,5
Produkcyjny	41457	26714	20844	5870	14073	670	65,5	51,1	22,0
mobilny	26899	19068	14213	4855	7310	521	72,3	53,9	25,5
niemobilny	14558	7646	6631	1015	6763	149	53,1	46,0	13,3
Poprodukcyjny	15740	1543	1526	17	14118	79	9,9	9,7	1,1

TABL. 1. **AKTYWNOŚĆ EKONOMICZNA LUDNOŚCI W WIEKU 15 LAT I WIĘCEJ WEDŁUG GRUP WIEKU I ZWIĄZKU LUDNOŚCI WIEJSKIEJ Z INDYWIDUALNYM GOSPODARSTWEM ROLNYM (cd.)**

Wyszczególnienie	Ogółem	Aktywni zawodowo			Bierni zawodowo	Nieustalony status na rynku pracy	Współczynnik aktywności zawodowej w %	Wskaźnik zatrudnienia w %	Stopa bezrobocia w %
		razem	pracujący	bezrobotni					
WIEŚ (cd.)									
Ludność w gospodarstwach domowych bez użytkownika indywidualnego gospodarstwa rolnego/działki rolnej (ludność bezrolna)									
RAZEM	158634	83619	54146	29473	72066	2949	53,7	34,8	35,2
15-17 lat.....	11221	300	176	124	10834	87	2,7	1,6	41,3
18-19	7915	2517	889	1628	5284	114	32,3	11,4	64,7
20-24	16964	12147	6197	5950	4369	448	73,5	37,5	49,0
25-29	17076	13933	9332	4601	2645	498	84,0	56,3	33,0
30-34	14327	11921	8220	3701	2019	387	85,5	59,0	31,0
35-39	13378	11178	7644	3534	1892	308	85,5	58,5	31,6
40-44	15461	12466	8476	3990	2681	314	82,3	56,0	32,0
45-49	15193	10769	7186	3583	4142	282	72,2	48,2	33,3
50-54	12671	6100	4192	1908	6377	194	48,9	33,6	31,3
55-59	6876	1570	1223	347	5208	98	23,2	18,0	22,1
60-64	6257	460	381	79	5715	82	7,4	6,2	17,2
65-69	6578	159	145	14	6313	106	2,5	2,2	8,8
70-74	6322	68	60	8	6238	16	1,1	1,0	11,8
75 lat i więcej	8367	22	22	x	8336	9	0,3	0,3	x
wiek nieustalony	28	9	3	6	13	6	x	x	x
Przedprodukcyjny	11221	300	176	124	10834	87	2,7	1,6	41,3
Produkcyjny	122642	82925	53620	29305	37037	2680	69,1	44,7	35,3
mobilny	85121	64162	40758	23404	18890	2069	77,3	49,1	36,5
niemobilny	37521	18763	12862	5901	18147	611	50,8	34,8	31,5
Poprodukcyjny	24743	385	347	38	24182	176	1,6	1,4	9,9
MĘŻCZYŹNI	78012	46743	31045	15698	29972	1297	60,9	40,5	33,6
15-17 lat.....	5795	187	104	83	5570	38	3,2	1,8	44,4
18-19	4145	1469	538	931	2622	54	35,9	13,2	63,4
20-24	8563	6714	3451	3263	1669	180	80,1	41,2	48,6
25-29	8685	7808	5494	2314	684	193	91,9	64,7	29,6
30-34	7380	6662	4902	1760	556	162	92,3	67,9	26,4
35-39	6945	6160	4357	1803	661	124	90,3	63,9	29,3
40-44	8059	6737	4629	2108	1157	165	85,3	58,6	31,3
45-49	8024	5928	3975	1953	1958	138	75,2	50,4	32,9
50-54	6582	3547	2389	1158	2933	102	54,7	36,9	32,6
55-59	3385	1024	779	245	2314	47	30,7	23,3	23,9
60-64	2781	324	261	63	2420	37	11,8	9,5	19,4
65-69	2717	108	98	10	2568	41	4,0	3,7	9,3
70-74	2366	53	50	3	2304	9	2,2	2,1	5,7
75 lat i więcej	2566	15	15	x	2549	2	0,6	0,6	x
wiek nieustalony	19	7	3	4	7	5	x	x	x
Przedprodukcyjny	5795	187	104	83	5570	38	3,2	1,8	44,4
Produkcyjny	64549	46373	30775	15598	16974	1202	73,2	48,6	33,6
mobilny	43777	35550	23371	12179	7349	878	82,9	54,5	34,3
niemobilny	20772	10823	7404	3419	9625	324	52,9	36,2	31,6
Poprodukcyjny	7649	176	163	13	7421	52	2,3	2,1	7,4

TABL. 1. **AKTYWNOŚĆ EKONOMICZNA LUDNOŚCI W WIEKU 15 LAT I WIĘCEJ WEDŁUG GRUP WIEKU I ZWIĄZKU LUDNOŚCI WIEJSKIEJ Z INDYWIDUALNYM GOSPODARSTWEM ROLNYM (dok.)**

Wyszczególnienie	Ogółem	Aktywni zawodowo			Bierni zawodowo	Nieustalony status na rynku pracy	Współczynnik aktywności zawodowej w %	Wskaźnik zatrudnienia w %	Stopa bezrobocia w %
		razem	pracujący	bezrobotni					
WIEŚ (dok.)									
Ludność w gospodarstwach domowych bez użytkownika indywidualnego gospodarstwa rolnego/działki rolnej (dok.)									
KOBIETY	80622	36876	23101	13775	42094	1652	46,7	29,3	37,4
15-17 lat.....	5426	113	72	41	5264	49	2,1	1,3	36,3
18-19	3770	1048	351	697	2662	60	28,2	9,5	66,5
20-24	8401	5433	2746	2687	2700	268	66,8	33,8	49,5
25-29	8391	6125	3838	2287	1961	305	75,7	47,5	37,3
30-34	6947	5259	3318	1941	1463	225	78,2	49,4	36,9
35-39	6433	5018	3287	1731	1231	184	80,3	52,6	34,5
40-44	7402	5729	3847	1882	1524	149	79,0	53,0	32,9
45-49	7169	4841	3211	1630	2184	144	68,9	45,7	33,7
50-54	6089	2553	1803	750	3444	92	42,6	30,1	29,4
55-59	3491	546	444	102	2894	51	15,9	12,9	18,7
60-64	3476	136	120	16	3295	45	4,0	3,5	11,8
65-69	3861	51	47	4	3745	65	1,3	1,2	7,8
70-74	3956	15	10	5	3934	7	0,4	0,3	33,3
75 lat i więcej	5801	7	7	x	5787	7	0,1	0,1	x
wiek nieustalony	9	2	-	2	6	1	x	x	x
Przedprodukcyjny	5426	113	72	41	5264	49	2,1	1,3	36,3
Produkcyjny	58093	36552	22845	13707	20063	1478	64,6	40,4	37,5
mobilny	41344	28612	17387	11225	11541	1191	71,3	43,3	39,2
niemobilny	16749	7940	5458	2482	8522	287	48,2	33,2	31,3
Poprodukcyjny	17094	209	184	25	16761	124	1,2	1,1	12,0

TABL. 2. **AKTYWNOŚĆ EKONOMICZNA LUDNOŚCI W WIEKU 15 LAT I WIĘCEJ WEDŁUG POZIOMU WYKSZTAŁCENIA I ZWIĄZKU LUDNOŚCI WIEJSKIEJ Z INDYWIDUALNYM GOSPODARSTWEM ROLNYM**

Wyszczególnienie	Ogółem	Aktywni zawodowo			Bierni zawodowo	Nieustalony status na rynku pracy	Współczynnik aktywności zawodowej w %	Wskaźnik zatrudnienia w %	Stopa bezrobocia w %
		razem	pracujący	bezrobotni					
OGÓLEM									
OGÓLEM	820822	438198	319438	118760	362517	20107	54,7	39,9	27,1
Wyższe	69696	56852	53209	3643	11861	983	82,7	77,4	6,4
Policealne	26234	19473	16253	3220	6370	391	75,4	62,9	16,5
Średnie zawodowe	173202	120551	94496	26055	50329	2322	70,5	55,3	21,6
Średnie ogólnokształcące	70444	34568	25586	8982	34676	1200	49,9	37,0	26,0
Zasadnicze zawodowe	213258	148757	97685	51072	61630	2871	70,7	46,4	34,3
Podstawowe ukończone...	229186	56248	31050	25198	171291	1647	24,7	13,6	44,8
Podstawowe nieukończone i bez wykształcenia szkolnego	25531	1344	845	499	24015	172	5,3	3,3	37,1
Nieustalony poziom wykształcenia	13271	405	314	91	2345	10521	x	x	x
MĘŻCZYŹNI	394013	235902	171527	64375	148774	9337	61,3	44,6	27,3
Wyższe	33115	27125	25433	1692	5627	363	82,8	77,7	6,2
Policealne	6468	4969	4060	909	1436	63	77,6	63,4	18,3
Średnie zawodowe	85558	62271	49501	12770	22322	965	73,6	58,5	20,5
Średnie ogólnokształcące	20591	10450	7914	2536	9852	289	51,5	39,0	24,3
Zasadnicze zawodowe	132045	98593	66554	32039	31822	1630	75,6	51,0	32,5
Podstawowe ukończone...	101469	31460	17423	14037	69280	729	31,2	17,3	44,6
Podstawowe nieukończone i bez wykształcenia szkolnego	8310	789	452	337	7437	84	9,6	5,5	42,7
Nieustalony poziom wykształcenia	6457	245	190	55	998	5214	x	x	x
KOBIETY	426809	202296	147911	54385	213743	10770	48,6	35,6	26,9
Wyższe	36581	29727	27776	1951	6234	620	82,7	77,2	6,6
Policealne	19766	14504	12193	2311	4934	328	74,6	62,7	15,9
Średnie zawodowe	87644	58280	44995	13285	28007	1357	67,5	52,1	22,8
Średnie ogólnokształcące	49853	24118	17672	6446	24824	911	49,3	36,1	26,7
Zasadnicze zawodowe	81213	50164	31131	19033	29808	1241	62,7	38,9	37,9
Podstawowe ukończone...	127717	24788	13627	11161	102011	918	19,5	10,7	45,0
Podstawowe nieukończone i bez wykształcenia szkolnego	17221	555	393	162	16578	88	3,2	2,3	29,2
Nieustalony poziom wykształcenia	6814	160	124	36	1347	5307	x	x	x

TABL. 2. **AKTYWNOŚĆ EKONOMICZNA LUDNOŚCI W WIEKU 15 LAT I WIĘCEJ WEDŁUG POZIOMU WYKSZTAŁCENIA I ZWIĄZKU LUDNOŚCI WIEJSKIEJ Z INDYWIDUALNYM GOSPODARSTWEM ROLNYM (cd.)**

Wyszczególnienie	Ogółem	Aktywni zawodowo			Bierni zawodowo	Nieustalony status na rynku pracy	Współczynnik aktywności zawodowej w %	Wskaźnik zatrudnienia w %	Stopa bezrobocia w %
		razem	pracujący	bezrobotni					
MIASTA									
RAZEM	538763	287867	212414	75453	235093	15803	55,0	40,6	26,2
Wyższe	58110	47187	44126	3061	10126	797	82,3	77,0	6,5
Policealne	20590	15229	12693	2536	5076	285	75,0	62,5	16,7
Średnie zawodowe	125700	85692	66998	18694	38414	1594	69,0	54,0	21,8
Średnie ogólnokształcące	57725	27449	20193	7256	29334	942	48,3	35,6	26,4
Zasadnicze zawodowe	126695	85253	54755	30498	39681	1761	68,2	43,8	35,8
Podstawowe ukończone...	127686	26399	13298	13101	100330	957	20,8	10,5	49,6
Podstawowe nieukończone i bez wykształcenia szkolnego	10957	418	160	258	10425	114	3,9	1,5	61,7
Nieustalony poziom wykształcenia	11300	240	191	49	1707	9353	x	x	x
MĘŻCZYŹNI	254063	150881	110135	40746	95736	7446	61,2	44,7	27
Wyższe	27975	22764	21312	1452	4907	304	82,3	77,0	6,4
Policealne	5119	3917	3169	748	1157	45	77,2	62,5	19,1
Średnie zawodowe	62904	44908	35357	9551	17289	707	72,2	56,8	21,3
Średnie ogólnokształcące	17023	8421	6311	2110	8369	233	50,2	37,6	25,1
Zasadnicze zawodowe	77706	56289	36887	19402	20380	1037	73,4	48,1	34,5
Podstawowe ukończone...	54394	14177	6889	7288	39793	424	26,3	12,8	51,4
Podstawowe nieukończone i bez wykształcenia szkolnego	3437	256	89	167	3135	46	7,5	2,6	65,2
Nieustalony poziom wykształcenia	5505	149	121	28	706	4650	x	x	x
KOBIETY	284700	136986	102279	34707	139357	8357	49,6	37,0	25,3
Wyższe	30135	24423	22814	1609	5219	493	82,4	77,0	6,6
Policealne	15471	11312	9524	1788	3919	240	74,3	62,5	15,8
Średnie zawodowe	62796	40784	31641	9143	21125	887	65,9	51,1	22,4
Średnie ogólnokształcące	40702	19028	13882	5146	20965	709	47,6	34,7	27,0
Zasadnicze zawodowe	48989	28964	17868	11096	19301	724	60,0	37,0	38,3
Podstawowe ukończone...	73292	12222	6409	5813	60537	533	16,8	8,8	47,6
Podstawowe nieukończone i bez wykształcenia szkolnego	7520	162	71	91	7290	68	2,2	1,0	56,2
Nieustalony poziom wykształcenia	5795	91	70	21	1001	4703	x	x	x

TABL. 2. **AKTYWNOŚĆ EKONOMICZNA LUDNOŚCI W WIEKU 15 LAT I WIĘCEJ WEDŁUG POZIOMU WYKSZTAŁCENIA I ZWIĄZKU LUDNOŚCI WIEJSKIEJ Z INDYWIDUALNYM GOSPODARSTWEM ROLNYM (cd.)**

Wyszczególnienie	Ogółem	Aktywni zawodowo			Bierni zawodowo	Nieustalony status na rynku pracy	Współczynnik aktywności zawodowej w %	Wskaźnik zatrudnienia w %	Stopa bezrobocia w %
		razem	pracujący	bezrobotni					
WIEŚ									
RAZEM	282059	150331	107024	43307	127424	4304	54,1	38,5	28,8
Wyższe	11586	9665	9083	582	1735	186	84,8	79,7	6,0
Policealne	5644	4244	3560	684	1294	106	76,6	64,3	16,1
Średnie zawodowe	47502	34859	27498	7361	11915	728	74,5	58,8	21,1
Średnie ogólnokształcące	12719	7119	5393	1726	5342	258	57,1	43,3	24,2
Zasadnicze zawodowe	86563	63504	42930	20574	21949	1110	74,3	50,2	32,4
Podstawowe ukończone...	101500	29849	17752	12097	70961	690	29,6	17,6	40,5
Podstawowe nieukończone i bez wykształcenia szkolnego	14574	926	685	241	13590	58	6,4	4,7	26,0
Nieustalony poziom wykształcenia	1971	165	123	42	638	1168	x	x	x
MĘŻCZYŹNI	139950	85021	61392	23629	53038	1891	61,6	44,5	27,8
Wyższe	5140	4361	4121	240	720	59	85,8	81,1	5,5
Policealne	1349	1052	891	161	279	18	79,0	66,9	15,3
Średnie zawodowe	22654	17363	14144	3219	5033	258	77,5	63,2	18,5
Średnie ogólnokształcące	3568	2029	1603	426	1483	56	57,8	45,6	21,0
Zasadnicze zawodowe	54339	42304	29667	12637	11442	593	78,7	55,2	29,9
Podstawowe ukończone...	47075	17283	10534	6749	29487	305	37,0	22,5	39,0
Podstawowe nieukończone i bez wykształcenia szkolnego	4873	533	363	170	4302	38	11,0	7,5	31,9
Nieustalony poziom wykształcenia	952	96	69	27	292	564	x	x	x
KOBIETY	142109	65310	45632	19678	74386	2413	46,8	32,7	30,1
Wyższe	6446	5304	4962	342	1015	127	83,9	78,5	6,4
Policealne	4295	3192	2669	523	1015	88	75,9	63,4	16,4
Średnie zawodowe	24848	17496	13354	4142	6882	470	71,8	54,8	23,7
Średnie ogólnokształcące	9151	5090	3790	1300	3859	202	56,9	42,4	25,5
Zasadnicze zawodowe	32224	21200	13263	7937	10507	517	66,9	41,8	37,4
Podstawowe ukończone...	54425	12566	7218	5348	41474	385	23,3	13,4	42,6
Podstawowe nieukończone i bez wykształcenia szkolnego	9701	393	322	71	9288	20	4,1	3,3	18,1
Nieustalony poziom wykształcenia	1019	69	54	15	346	604	x	x	x

TABL. 2. **AKTYWNOŚĆ EKONOMICZNA LUDNOŚCI W WIEKU 15 LAT I WIĘCEJ WEDŁUG POZIOMU WYKSZTAŁCENIA I ZWIĄZKU LUDNOŚCI WIEJSKIEJ Z INDYWIDUALNYM GOSPODARSTWEM ROLNYM (cd.)**

Wyszczególnienie	Ogółem	Aktywni zawodowo			Bierni zawodowo	Nieustalony status na rynku pracy	Współczynnik aktywności zawodowej w %	Wskaźnik zatrudnienia w %	Stopa bezrobocia w %
		razem	pracujący	bezrobotni					
WIEŚ (cd.)									
Ludność w gospodarstwach domowych z użytkownikiem indywidualnego gospodarstwa rolnego/działki rolnej									
RAZEM	123425	66712	52878	13834	55358	1355	54,7	43,3	20,7
Wyższe	4505	3762	3509	253	681	62	84,7	79,0	6,7
Policealne	2492	1887	1625	262	557	48	77,2	66,5	13,9
Średnie zawodowe	22005	16415	13709	2706	5336	254	75,5	63,0	16,5
Średnie ogólnokształcące	5483	3124	2498	626	2269	90	57,9	46,3	20,0
Zasadnicze zawodowe	37423	27524	20797	6727	9484	415	74,4	56,2	24,4
Podstawowe ukończone...	44573	13309	10113	3196	31030	234	30,0	22,8	24,0
Podstawowe nieukończone i bez wykształcenia szkolnego	6393	620	569	51	5753	20	9,7	8,9	8,2
Nieustalony poziom wykształcenia	551	71	58	13	248	232	x	x	x
MĘŻCZYŹNI	61938	38278	30347	7931	23066	594	62,4	49,5	20,7
Wyższe	2000	1693	1580	113	285	22	85,6	79,9	6,7
Policealne	659	509	443	66	141	9	78,3	68,2	13,0
Średnie zawodowe	10888	8437	7175	1262	2353	98	78,2	66,5	15,0
Średnie ogólnokształcące	1491	895	742	153	579	17	60,7	50,3	17,1
Zasadnicze zawodowe	23932	18580	14291	4289	5131	221	78,4	60,3	23,1
Podstawowe ukończone...	20602	7809	5805	2004	12698	95	38,1	28,3	25,7
Podstawowe nieukończone i bez wykształcenia szkolnego	2101	317	281	36	1773	11	15,2	13,4	11,4
Nieustalony poziom wykształcenia	265	38	30	8	106	121	x	x	x
KOBIETY	61487	28434	22531	5903	32292	761	46,8	37,1	20,8
Wyższe	2505	2069	1929	140	396	40	83,9	78,3	6,8
Policealne	1833	1378	1182	196	416	39	76,8	65,9	14,2
Średnie zawodowe	11117	7978	6534	1444	2983	156	72,8	59,6	18,1
Średnie ogólnokształcące	3992	2229	1756	473	1690	73	56,9	44,8	21,2
Zasadnicze zawodowe	13491	8944	6506	2438	4353	194	67,3	48,9	27,3
Podstawowe ukończone...	23971	5500	4308	1192	18332	139	23,1	18,1	21,7
Podstawowe nieukończone i bez wykształcenia szkolnego	4292	303	288	15	3980	9	7,1	6,7	5,0
Nieustalony poziom wykształcenia	286	33	28	5	142	111	x	x	x

TABL. 2. **AKTYWNOŚĆ EKONOMICZNA LUDNOŚCI W WIEKU 15 LAT I WIĘCEJ WEDŁUG POZIOMU WYKSZTAŁCENIA I ZWIĄZKU LUDNOŚCI WIEJSKIEJ Z INDYWIDUALNYM GOSPODARSTWEM ROLNYM (dok.)**

Wyszczególnienie	Ogółem	Aktywni zawodowo			Bierni zawodowo	Nieustalony status na rynku pracy	Współczynnik aktywności zawodowej w %	Wskaźnik zatrudnienia w %	Stopa bezrobocia w %
		razem	pracujący	bezrobotni					
WIEŚ (dok.)									
Ludność w gospodarstwach domowych bez użytkownika indywidualnego gospodarstwa rolnego/działki rolnej (ludność bezrolna)									
RAZEM	158634	83619	54146	29473	72066	2949	53,7	34,8	35,2
Wyższe	7081	5903	5574	329	1054	124	84,8	80,1	5,6
Policealne	3152	2357	1935	422	737	58	76,2	62,5	17,9
Średnie zawodowe	25497	18444	13789	4655	6579	474	73,7	55,1	25,2
Średnie ogólnokształcące	7236	3995	2895	1100	3073	168	56,5	41,0	27,5
Zasadnicze zawodowe	49140	35980	22133	13847	12465	695	74,3	45,7	38,5
Podstawowe ukończone...	56927	16540	7639	8901	39931	456	29,3	13,5	53,8
Podstawowe nieukończone i bez wykształcenia szkolnego	8181	306	116	190	7837	38	3,8	1,4	62,1
Nieustalony poziom wykształcenia	1420	94	65	29	390	936	x	x	x
MĘŻCZYŹNI	78012	46743	31045	15698	29972	1297	60,9	40,5	33,6
Wyższe	3140	2668	2541	127	435	37	86,0	81,9	4,8
Policealne	690	543	448	95	138	9	79,7	65,8	17,5
Średnie zawodowe	11766	8926	6969	1957	2680	160	76,9	60,0	21,9
Średnie ogólnokształcące	2077	1134	861	273	904	39	55,6	42,2	24,1
Zasadnicze zawodowe	30407	23724	15376	8348	6311	372	79,0	51,2	35,2
Podstawowe ukończone...	26473	9474	4729	4745	16789	210	36,1	18,0	50,1
Podstawowe nieukończone i bez wykształcenia szkolnego	2772	216	82	134	2529	27	7,9	3,0	62,0
Nieustalony poziom wykształcenia	687	58	39	19	186	443	x	x	x
KOBIETY	80622	36876	23101	13775	42094	1652	46,7	29,3	37,4
Wyższe	3941	3235	3033	202	619	87	83,9	78,7	6,2
Policealne	2462	1814	1487	327	599	49	75,2	61,6	18,0
Średnie zawodowe	13731	9518	6820	2698	3899	314	70,9	50,8	28,3
Średnie ogólnokształcące	5159	2861	2034	827	2169	129	56,9	40,4	28,9
Zasadnicze zawodowe	18733	12256	6757	5499	6154	323	66,6	36,7	44,9
Podstawowe ukończone...	30454	7066	2910	4156	23142	246	23,4	9,6	58,8
Podstawowe nieukończone i bez wykształcenia szkolnego	5409	90	34	56	5308	11	1,7	0,6	62,2
Nieustalony poziom wykształcenia	733	36	26	10	204	493	x	x	x

TABL. 3. **AKTYWNOŚĆ EKONOMICZNA LUDNOŚCI W WIEKU 15 LAT I WIĘCEJ W GOSPODARSTWACH DOMOWYCH WEDŁUG STOPNIA POKREWIEŃSTWA Z GŁOWĄ GOSPODARSTWA DOMOWEGO**

Wyszczególnienie	Ogółem ^a	Aktywni zawodowo			Bierni zawodowo	Nieustalony status na rynku pracy	Współczynnik aktywności zawodowej w %	Wskaźnik zatrudnienia w %	Stopa bezrobocia w %
		razem	pracujący	bezrobotni					
OGÓLEM									
OGÓLEM	809636	436705	318267	118438	353632	19299	55,3	40,3	27,1
Głowa gospodarstwa domowego	345466	196858	172077	24781	138838	9770	58,6	51,3	12,6
Mąż/zona - partner/partnerka.....	207211	121333	81788	39545	83231	2647	59,3	40,0	32,6
Syn/córka - zięć/synowa	215716	105430	58266	47164	104675	5611	50,2	27,7	44,7
Ojciec/matka - teść/teściowa	19277	3010	1233	1777	16032	235	15,8	6,5	59,0
Brat/siostra	6218	3208	1451	1757	2657	353	54,7	24,7	54,8
Dziadek/babka - pradziadek/prababka	1080	3	3	-	1075	2	0,3	0,3	-
Wnuk/wnuczka	9280	4299	2202	2097	4627	354	48,2	24,7	48,8
Inny krewny	2712	1145	583	562	1411	156	44,8	22,8	49,1
Osoba niespokrewniona	2676	1419	664	755	1086	171	56,6	26,5	53,2
MĘŻCZYŹNI	388557	234989	170783	64206	144604	8964	61,9	45,0	27,3
Głowa gospodarstwa domowego	201136	129241	114648	14593	66815	5080	65,9	58,5	11,3
Mąż/zona - partner/partnerka.....	50180	32794	17702	15092	16641	745	66,3	35,8	46,0
Syn/córka - zięć/synowa	120567	65421	34926	30495	52552	2594	55,5	29,6	46,6
Ojciec/matka - teść/teściowa	4892	1205	495	710	3631	56	24,9	10,2	58,9
Brat/siostra	3812	2184	930	1254	1434	194	60,4	25,7	57,4
Dziadek/babka - pradziadek/prababka	173	-	-	-	173	-	-	-	-
Wnuk/wnuczka	4980	2588	1303	1285	2252	140	53,5	26,9	49,7
Inny krewny	1467	760	368	392	633	74	54,6	26,4	51,6
Osoba niespokrewniona	1350	796	411	385	473	81	62,7	32,4	48,4
KOBIETY	421079	201716	147484	54232	209028	10335	49,1	35,9	26,9
Głowa gospodarstwa domowego	144330	67617	57429	10188	72023	4690	48,4	41,1	15,1
Mąż/zona - partner/partnerka.....	157031	88539	64086	24453	66590	1902	57,1	41,3	27,6
Syn/córka - zięć/synowa	95149	40009	23340	16669	52123	3017	43,4	25,3	41,7
Ojciec/matka - teść/teściowa	14385	1805	738	1067	12401	179	12,7	5,2	59,1
Brat/siostra	2406	1024	521	503	1223	159	45,6	23,2	49,1
Dziadek/babka - pradziadek/prababka	907	3	3	-	902	2	0,3	0,3	-
Wnuk/wnuczka	4300	1711	899	812	2375	214	41,9	22,0	47,5
Inny krewny	1245	385	215	170	778	82	33,1	18,5	44,2
Osoba niespokrewniona	1326	623	253	370	613	90	50,4	20,5	59,4

^a Nie uwzględniono ludności w gospodarstwach zbiorowych.

TABL. 3. **AKTYWNOŚĆ EKONOMICZNA LUDNOŚCI W WIEKU 15 LAT I WIĘCEJ W GOSPODARSTWACH DOMOWYCH WEDŁUG STOPNIA POKREWIEŃSTWA Z GŁOWĄ GOSPODARSTWA DOMOWEGO (cd.)**

Wyszczególnienie	Ogółem ^a	Aktywni zawodowo			Bierni zawodowo	Nieustalony status na rynku pracy	Współczynnik aktywności zawodowej w %	Wskaźnik zatrudnienia w %	Stopa bezrobocia w %
		razem	pracujący	bezrobotni					
MIASTA									
RAZEM	530440	286707	211553	75154	228653	15080	55,6	41,0	26,2
Głowa gospodarstwa domowego	235769	134778	117938	16840	92836	8155	59,2	51,8	12,5
Mąż/zona - partner/partnerka	137245	81398	56027	25371	53852	1995	60,2	41,4	31,2
Syn/córka - zięć/synowa	135837	63501	34588	28913	68291	4045	48,2	26,2	45,5
Ojciec/matka - teść/teściowa	9224	1535	387	1148	7536	153	16,9	4,3	74,8
Brat/siostra	2905	1383	540	843	1278	244	52	20,3	61,0
Dziadek/babka - pradziadek/prababka	603	1	1	-	600	2	0,2	0,2	-
Wnuk/wnuczka	5948	2776	1410	1366	2922	250	48,7	24,7	49,2
Inny krewny	1378	560	293	267	714	104	44	23,0	47,7
Osoba niespokrewniona	1531	775	369	406	624	132	55,4	26,4	52,4
MĘŻCZYŹNI	250227	150202	109612	40590	92897	7128	61,8	45,1	27,0
Głowa gospodarstwa domowego	131710	84299	74894	9405	43140	4271	66,1	58,8	11,2
Mąż/zona - partner/partnerka	35390	23420	13017	10403	11381	589	67,3	37,4	44,4
Syn/córka - zięć/synowa	74750	38628	20074	18554	34235	1887	53	27,6	48,0
Ojciec/matka - teść/teściowa	2031	577	142	435	1420	34	28,9	7,1	75,4
Brat/siostra	1678	906	325	581	635	137	58,8	21,1	64,1
Dziadek/babka - pradziadek/prababka	88	-	-	-	88	-	-	-	-
Wnuk/wnuczka	3116	1609	784	825	1403	104	53,4	26,0	51,3
Inny krewny	707	345	160	185	316	46	52,2	24,2	53,6
Osoba niespokrewniona	757	418	216	202	279	60	60	31,0	48,3
KOBIETY	280213	136505	101941	34564	135756	7952	50,1	37,4	25,3
Głowa gospodarstwa domowego	104059	50479	43044	7435	49696	3884	50,4	43,0	14,7
Mąż/zona - partner/partnerka	101855	57978	43010	14968	42471	1406	57,7	42,8	25,8
Syn/córka - zięć/synowa	61087	24873	14514	10359	34056	2158	42,2	24,6	41,6
Ojciec/matka - teść/teściowa	7193	958	245	713	6116	119	13,5	3,5	74,4
Brat/siostra	1227	477	215	262	643	107	42,6	19,2	54,9
Dziadek/babka - pradziadek/prababka	515	1	1	-	512	2	0,2	0,2	-
Wnuk/wnuczka	2832	1167	626	541	1519	146	43,4	23,3	46,4
Inny krewny	671	215	133	82	398	58	35,1	21,7	38,1
Osoba niespokrewniona	774	357	153	204	345	72	50,9	21,8	57,1

^a Nie uwzględniono ludności w gospodarstwach zbiorowych.

TABL. 3. **AKTYWNOŚĆ EKONOMICZNA LUDNOŚCI W WIEKU 15 LAT I WIĘCEJ W GOSPODARSTWACH DOMOWYCH WEDŁUG STOPNIA POKREWIEŃSTWA Z GŁOWĄ GOSPODARSTWA DOMOWEGO (dok.)**

Wyszczególnienie	Ogółem ^a	Aktywni zawodowo			Bierni zawodowo	Nieustalony status na rynku pracy	Współczynnik aktywności zawodowej w %	Wskaźnik zatrudnienia w %	Stopa bezrobocia w %
		razem	pracujący	bezrobotni					
WIEŚ									
RAZEM	279196	149998	106714	43284	124979	4219	54,5	38,8	28,9
Głowa gospodarstwa domowego	109697	62080	54139	7941	46002	1615	57,4	50,1	12,8
Mąż/zona - partner/partnerka	69966	39935	25761	14174	29379	652	57,6	37,2	35,5
Syn/córka - zięć/synowa	79879	41929	23678	18251	36384	1566	53,5	30,2	43,5
Ojciec/matka - teść/teściowa	10053	1475	846	629	8496	82	14,8	8,5	42,6
Brat/siostra	3313	1825	911	914	1379	109	57,0	28,4	50,1
Dziadek/babka - pradziadek/prababka	477	2	2	-	475	-	0,4	0,4	-
Wnuk/wnuczka	3332	1523	792	731	1705	104	47,2	24,5	48,0
Inny krewny	1334	585	290	295	697	52	45,6	22,6	50,4
Osoba niespokrewniona	1145	644	295	349	462	39	58,2	26,7	54,2
MĘŻCZYŹNI	138330	84787	61171	23616	51707	1836	62,1	44,8	27,9
Głowa gospodarstwa domowego	69426	44942	39754	5188	23675	809	65,5	57,9	11,5
Mąż/zona - partner/partnerka	14790	9374	4685	4689	5260	156	64,1	32,0	50,0
Syn/córka - zięć/synowa	45817	26793	14852	11941	18317	707	59,4	32,9	44,6
Ojciec/matka - teść/teściowa	2861	628	353	275	2211	22	22,1	12,4	43,8
Brat/siostra	2134	1278	605	673	799	57	61,5	29,1	52,7
Dziadek/babka - pradziadek/prababka	85	-	-	-	85	-	-	-	-
Wnuk/wnuczka	1864	979	519	460	849	36	53,6	28,4	47,0
Inny krewny	760	415	208	207	317	28	56,7	28,4	49,9
Osoba niespokrewniona	593	378	195	183	194	21	66,1	34,1	48,4
KOBIETY	140866	65211	45543	19668	73272	2383	47,1	32,9	30,2
Głowa gospodarstwa domowego	40271	17138	14385	2753	22327	806	43,4	36,5	16,1
Mąż/zona - partner/partnerka	55176	30561	21076	9485	24119	496	55,9	38,5	31,0
Syn/córka - zięć/synowa	34062	15136	8826	6310	18067	859	45,6	26,6	41,7
Ojciec/matka - teść/teściowa	7192	847	493	354	6285	60	11,9	6,9	41,8
Brat/siostra	1179	547	306	241	580	52	48,5	27,2	44,1
Dziadek/babka - pradziadek/prababka	392	2	2	-	390	-	0,5	0,5	-
Wnuk/wnuczka	1468	544	273	271	856	68	38,9	19,5	49,8
Inny krewny	574	170	82	88	380	24	30,9	14,9	51,8
Osoba niespokrewniona	552	266	100	166	268	18	49,8	18,7	62,4

^a Nie uwzględniono ludności w gospodarstwach zbiorowych.

TABL. 4. PRACUJĄCY WEDŁUG POZIOMU WYKSZTAŁCENIA I WIEKU

Wyszczególnienie	Ogółem	Poziom wykształcenia							nieustalony
		wyższe	policealne	średnie zawodowe	średnie ogólnokształcące	zasadnicze zawodowe	podstawowe ukończone	podstawowe nieukończone i bez wykształcenia szkolnego	
OGÓLEM									
OGÓLEM	319438	53209	16253	94496	25586	97685	31050	845	314
15-17 lat	1086	-	-	-	-	44	1013	26	3
18-19	3527	-	-	546	324	1828	816	6	7
20-24	30281	2191	1631	10517	3988	9970	1914	38	32
25-29	46288	10798	2307	13163	3684	13842	2411	25	58
30-34	39809	7662	1772	11508	2977	13550	2264	28	48
35-39	40742	7235	1961	12520	2638	13895	2439	23	31
40-44	50366	7752	3252	16259	3213	16367	3461	32	30
45-49	49850	7025	2749	15211	3780	15234	5756	58	37
50-54	35064	5737	1783	10002	3192	9149	5128	41	32
55-59	12173	2581	538	2960	1074	2556	2415	37	12
60-64	5371	1336	182	1112	435	743	1506	51	6
65 lat i więcej.....	4836	888	76	693	274	489	1926	480	10
wiek nieustalony	45	4	2	5	7	18	1	-	8
Przedprodukcyjny..	1086	-	-	-	-	44	1013	26	3
Produkcyjny	311494	51921	16076	93429	25056	96978	27429	314	291
mobilny	211013	35638	10923	64513	16824	69452	13305	152	206
niemobilny	100481	16283	5153	28916	8232	27526	14124	162	85
Poprodukcyjny	6813	1284	175	1062	523	645	2607	505	12
MĘŻCZYŹNI	171527	25433	4060	49501	7914	66554	17423	452	190
15-17 lat	690	-	-	-	-	21	646	20	3
18-19	2055	-	-	217	93	1172	560	6	7
20-24	16398	656	481	5512	1363	6913	1418	36	19
25-29	25564	4622	665	7352	1525	9678	1667	23	32
30-34	21822	3533	400	6266	992	9254	1330	20	27
35-39	21404	3268	431	6353	796	9201	1318	17	20
40-44	25562	3553	677	8080	757	10787	1667	21	20
45-49	25378	3494	614	7304	799	10147	2961	38	21
50-54	18724	3094	458	5263	847	6413	2611	24	14
55-59	7473	1570	206	1907	420	1981	1360	19	10
60-64	3394	940	83	743	186	587	825	26	4
65 lat i więcej.....	3026	700	44	500	133	383	1059	202	5
wiek nieustalony	37	3	1	4	3	17	1	-	8
Przedprodukcyjny..	690	-	-	-	-	21	646	20	3
Produkcyjny	167774	24730	4015	48997	7778	66133	15717	230	174
mobilny	112805	15632	2654	33780	5526	47005	7960	123	125
niemobilny	54969	9098	1361	15217	2252	19128	7757	107	49
Poprodukcyjny	3026	700	44	500	133	383	1059	202	5
KOBIETY	147911	27776	12193	44995	17672	31131	13627	393	124
15-17 lat	396	-	-	-	-	23	367	6	-
18-19	1472	-	-	329	231	656	256	-	-
20-24	13883	1535	1150	5005	2625	3057	496	2	13
25-29	20724	6176	1642	5811	2159	4164	744	2	26
30-34	17987	4129	1372	5242	1985	4296	934	8	21
35-39	19338	3967	1530	6167	1842	4694	1121	6	11
40-44	24804	4199	2575	8179	2456	5580	1794	11	10
45-49	24472	3531	2135	7907	2981	5087	2795	20	16
50-54	16340	2643	1325	4739	2345	2736	2517	17	18
55-59	4700	1011	332	1053	654	575	1055	18	2
60-64	1977	396	99	369	249	156	681	25	2
65 lat i więcej.....	1810	188	32	193	141	106	867	278	5
wiek nieustalony	8	1	1	1	4	1	-	-	-
Przedprodukcyjny..	396	-	-	-	-	23	367	6	-
Produkcyjny	143720	27191	12061	44432	17278	30845	11712	84	117
mobilny	98208	20006	8269	30733	11298	22447	5345	29	81
niemobilny	45512	7185	3792	13699	5980	8398	6367	55	36
Poprodukcyjny	3787	584	131	562	390	262	1548	303	7

TABL. 4. PRACUJĄCY WEDŁUG POZIOMU WYKSZTAŁCENIA I WIEKU (cd.)

Wyszczególnienie	Ogółem	Poziom wykształcenia							nieustalony
		wyższe	policealne	średnie zawodowe	średnie ogólnokształcące	zasadnicze zawodowe	podstawowe ukończone	podstawowe nieukończone i bez wykształcenia szkolnego	
MIASTA									
RAZEM	212414	44126	12693	66998	20193	54755	13298	160	191
15-17 lat	428	-	-	-	-	21	402	5	-
18-19	1633	-	-	303	213	772	340	2	3
20-24	18588	1735	1187	6751	3017	5047	817	13	21
25-29	30831	8953	1720	9037	2838	7229	1016	10	28
30-34	26052	6280	1369	7965	2315	7148	928	12	35
35-39	26552	5928	1541	8580	2061	7368	1043	10	21
40-44	33634	6268	2545	11468	2499	9334	1491	12	17
45-49	34623	5919	2216	11348	3027	9444	2632	14	23
50-54	25208	4847	1484	7798	2696	5936	2415	14	18
55-59	8761	2233	422	2371	925	1681	1118	4	7
60-64	3625	1166	151	863	367	477	585	12	4
65 lat i więcej.....	2443	793	56	510	228	287	511	52	6
wiek nieustalony	36	4	2	4	7	11	-	-	8
Przedprodukcyjny..	428	-	-	-	-	21	402	5	-
Produkcyjny	208218	42974	12554	66188	19751	54331	12146	99	175
mobilny	137290	29164	8362	44104	12943	36898	5635	59	125
niemobilny	70928	13810	4192	22084	6808	17433	6511	40	50
Poprodukcyjny	3732	1148	137	806	435	392	750	56	8
MĘŻCZYŹNI	110135	21312	3169	35357	6311	36887	6889	89	121
15-17 lat	265	-	-	-	-	10	250	5	-
18-19	889	-	-	125	56	487	216	2	3
20-24	9718	518	370	3691	1062	3477	574	13	13
25-29	16470	3880	511	5161	1222	5005	666	9	16
30-34	13807	2947	309	4408	792	4829	493	8	21
35-39	13449	2737	346	4402	622	4830	491	8	13
40-44	16349	2908	515	5680	588	6015	623	7	13
45-49	16808	2931	468	5376	633	6161	1216	8	15
50-54	12987	2586	386	4048	704	4146	1106	4	7
55-59	5374	1368	161	1529	362	1315	631	2	6
60-64	2336	811	70	567	160	372	346	8	2
65 lat i więcej.....	1655	623	32	367	107	230	277	15	4
wiek nieustalony	28	3	1	3	3	10	-	-	8
Przedprodukcyjny..	265	-	-	-	-	10	250	5	-
Produkcyjny	108187	20686	3136	34987	6201	36637	6362	69	109
mobilny	70682	12990	2051	23467	4342	24643	3063	47	79
niemobilny	37505	7696	1085	11520	1859	11994	3299	22	30
Poprodukcyjny	1655	623	32	367	107	230	277	15	4
KOBIETY	102279	22814	9524	31641	13882	17868	6409	71	70
15-17 lat	163	-	-	-	-	11	152	-	-
18-19	744	-	-	178	157	285	124	-	-
20-24	8870	1217	817	3060	1955	1570	243	-	8
25-29	14361	5073	1209	3876	1616	2224	350	1	12
30-34	12245	3333	1060	3557	1523	2319	435	4	14
35-39	13103	3191	1195	4178	1439	2538	552	2	8
40-44	17285	3360	2030	5788	1911	3319	868	5	4
45-49	17815	2988	1748	5972	2394	3283	1416	6	8
50-54	12221	2261	1098	3750	1992	1790	1309	10	11
55-59	3387	865	261	842	563	366	487	2	1
60-64	1289	355	81	296	207	105	239	4	2
65 lat i więcej.....	788	170	24	143	121	57	234	37	2
wiek nieustalony	8	1	1	1	4	1	-	-	-
Przedprodukcyjny..	163	-	-	-	-	11	152	-	-
Produkcyjny	100031	22288	9418	31201	13550	17694	5784	30	66
mobilny	66608	16174	6311	20637	8601	12255	2572	12	46
niemobilny	33423	6114	3107	10564	4949	5439	3212	18	20
Poprodukcyjny	2077	525	105	439	328	162	473	41	4

TABL. 4. PRACUJĄCY WEDŁUG POZIOMU WYKSZTAŁCENIA I WIEKU (dok.)

Wyszczególnienie	Ogółem	Poziom wykształcenia							nieustalony
		wyższe	policealne	średnie zawodowe	średnie ogólnokształcące	zasadnicze zawodowe	podstawowe ukończone	podstawowe nieukończone i bez wykształcenia szkolnego	
WIEŚ									
RAZEM	107024	9083	3560	27498	5393	42930	17752	685	123
15-17 lat	658	-	-	-	-	23	611	21	3
18-19	1894	-	-	243	111	1056	476	4	4
20-24	11693	456	444	3766	971	4923	1097	25	11
25-29	15457	1845	587	4126	846	6613	1395	15	30
30-34	13757	1382	403	3543	662	6402	1336	16	13
35-39	14190	1307	420	3940	577	6527	1396	13	10
40-44	16732	1484	707	4791	714	7033	1970	20	13
45-49	15227	1106	533	3863	753	5790	3124	44	14
50-54	9856	890	299	2204	496	3213	2713	27	14
55-59	3412	348	116	589	149	875	1297	33	5
60-64	1746	170	31	249	68	266	921	39	2
65 lat i więcej.....	2393	95	20	183	46	202	1415	428	4
wiek nieustalony	9	-	-	1	-	7	1	-	-
Przedprodukcyjny..	658	-	-	-	-	23	611	21	3
Produkcyjny	103276	8947	3522	27241	5305	42647	15283	215	116
mobilny	73723	6474	2561	20409	3881	32554	7670	93	81
niemobilny	29553	2473	961	6832	1424	10093	7613	122	35
Poprodukcyjny	3081	136	38	256	88	253	1857	449	4
MĘŻCZYŹNI	61392	4121	891	14144	1603	29667	10534	363	69
15-17 lat	425	-	-	-	-	11	396	15	3
18-19	1166	-	-	92	37	685	344	4	4
20-24	6680	138	111	1821	301	3436	844	23	6
25-29	9094	742	154	2191	303	4673	1001	14	16
30-34	8015	586	91	1858	200	4425	837	12	6
35-39	7955	531	85	1951	174	4371	827	9	7
40-44	9213	645	162	2400	169	4772	1044	14	7
45-49	8570	563	146	1928	166	3986	1745	30	6
50-54	5737	508	72	1215	143	2267	1505	20	7
55-59	2099	202	45	378	58	666	729	17	4
60-64	1058	129	13	176	26	215	479	18	2
65 lat i więcej.....	1371	77	12	133	26	153	782	187	1
wiek nieustalony	9	-	-	1	-	7	1	-	-
Przedprodukcyjny..	425	-	-	-	-	11	396	15	3
Produkcyjny	59587	4044	879	14010	1577	29496	9355	161	65
mobilny	42123	2642	603	10313	1184	22362	4897	76	46
niemobilny	17464	1402	276	3697	393	7134	4458	85	19
Poprodukcyjny	1371	77	12	133	26	153	782	187	1
KOBIETY	45632	4962	2669	13354	3790	13263	7218	322	54
15-17 lat	233	-	-	-	-	12	215	6	-
18-19	728	-	-	151	74	371	132	-	-
20-24	5013	318	333	1945	670	1487	253	2	5
25-29	6363	1103	433	1935	543	1940	394	1	14
30-34	5742	796	312	1685	462	1977	499	4	7
35-39	6235	776	335	1989	403	2156	569	4	3
40-44	7519	839	545	2391	545	2261	926	6	6
45-49	6657	543	387	1935	587	1804	1379	14	8
50-54	4119	382	227	989	353	946	1208	7	7
55-59	1313	146	71	211	91	209	568	16	1
60-64	688	41	18	73	42	51	442	21	-
65 lat i więcej.....	1022	18	8	50	20	49	633	241	3
wiek nieustalony	233	-	-	-	-	12	215	6	-
Przedprodukcyjny..	233	-	-	-	-	12	215	6	-
Produkcyjny	43689	4903	2643	13231	3728	13151	5928	54	51
mobilny	31600	3832	1958	10096	2697	10192	2773	17	35
niemobilny	12089	1071	685	3135	1031	2959	3155	37	16
Poprodukcyjny	1710	59	26	123	62	100	1075	262	3

TABL. 5. PRACUJĄCY WEDŁUG STATUSU ZATRUDNIENIA I WIEKU

Wyszczególnienie	Ogółem	Pracownicy najemni			Pracujący na własny rachunek		Pomagający członkowie rodzin	Nieustalony status zatrudnienia
		razem	pełno-zatrudnieni	niepełno-zatrudnieni	pracodawcy	niezatrudniający pracowników		
OGÓLEM								
OGÓLEM	319438	254428	228793	25635	14175	37516	9332	3987
15-17 lat	1086	601	109	492	2	17	406	60
18-19	3527	2893	2073	820	9	109	446	70
20-24	30281	27088	23242	3846	350	1513	948	382
25-29	46288	40394	37578	2816	1266	3433	745	450
30-34	39809	33226	31311	1915	1514	3909	764	396
35-39	40742	32611	30769	1842	2003	4771	939	418
40-44	50366	39448	36790	2658	2775	6490	1168	485
45-49	49850	38557	35462	3095	2780	6786	1234	493
50-54	35064	26330	22966	3364	2180	5080	1011	463
55-59	12173	8529	6362	2167	802	2100	525	217
60-64	5371	3089	1605	1484	313	1371	433	165
65 lat i więcej.....	4836	1622	486	1136	181	1934	713	386
wiek nieustalony	45	40	40	-	-	3	-	2
Przedprodukcyjny..	1086	601	109	492	2	17	406	60
Produkcyjny	311494	251148	227751	23397	13879	35061	7932	3474
mobilny	211013	175660	161763	13897	7917	20225	5010	2201
niemobilny	100481	75488	65988	9500	5962	14836	2922	1273
Poprodukcyjny	6813	2639	893	1746	294	2435	994	451
MEŹCZYŹNI	171527	131880	119708	12172	9294	24817	3493	2043
15-17 lat	690	372	79	293	1	13	271	33
18-19	2055	1660	1239	421	3	63	291	38
20-24	16398	14490	12888	1602	187	944	588	189
25-29	25564	21886	20651	1235	827	2294	338	219
30-34	21822	17864	17085	779	988	2554	217	199
35-39	21404	16549	15754	795	1337	3098	218	202
40-44	25562	18945	17845	1100	1800	4288	297	232
45-49	25378	18466	17012	1454	1805	4533	321	253
50-54	18724	13162	11426	1736	1473	3500	326	263
55-59	7473	5239	4124	1115	555	1385	178	116
60-64	3394	2072	1198	874	200	870	152	100
65 lat i więcej.....	3026	1143	375	768	118	1272	296	197
wiek nieustalony	37	32	32	-	-	3	-	2
Przedprodukcyjny..	690	372	79	293	1	13	271	33
Produkcyjny	167774	130333	119222	11111	9175	23529	2926	1811
mobilny	112805	91394	85462	5932	5142	13241	1949	1079
niemobilny	54969	38939	33760	5179	4033	10288	977	732
Poprodukcyjny	3026	1143	375	768	118	1272	296	197
KOBIETY	147911	122548	109085	13463	4881	12699	5839	1944
15-17 lat	396	229	30	199	1	4	135	27
18-19	1472	1233	834	399	6	46	155	32
20-24	13883	12598	10354	2244	163	569	360	193
25-29	20724	18508	16927	1581	439	1139	407	231
30-34	17987	15362	14226	1136	526	1355	547	197
35-39	19338	16062	15015	1047	666	1673	721	216
40-44	24804	20503	18945	1558	975	2202	871	253
45-49	24472	20091	18450	1641	975	2253	913	240
50-54	16340	13168	11540	1628	707	1580	685	200
55-59	4700	3290	2238	1052	247	715	347	101
60-64	1977	1017	407	610	113	501	281	65
65 lat i więcej.....	1810	479	111	368	63	662	417	189
wiek nieustalony	8	8	8	-	-	-	-	-
Przedprodukcyjny..	396	229	30	199	1	4	135	27
Produkcyjny	143720	120815	108529	12286	4704	11532	5006	1663
mobilny	98208	84266	76301	7965	2775	6984	3061	1122
niemobilny	45512	36549	32228	4321	1929	4548	1945	541
Poprodukcyjny	3787	1496	518	978	176	1163	698	254

TABL. 5. PRACUJĄCY WEDŁUG STATUSU ZATRUDNIENIA I WIEKU (cd.)

Wyszczególnienie	Ogółem	Pracownicy najemni			Pracujący na własny rachunek		Pomagający członkowie rodzin	Nieustalony status zatrudnienia
		razem	pełno-zatrudnieni	niepełno-zatrudnieni	pracodawcy	niezatrudniający pracowników		
MIASTA								
RAZEM	212414	177599	159647	17952	10843	19930	1861	2181
15-17 lat	428	355	49	306	2	4	36	31
18-19	1633	1491	1022	469	7	44	54	37
20-24	18588	17089	14525	2564	247	845	185	222
25-29	30831	27510	25650	1860	936	1989	148	248
30-34	26052	22321	21109	1212	1134	2182	177	238
35-39	26552	22096	20977	1119	1456	2561	195	244
40-44	33634	27490	25736	1754	2089	3492	284	279
45-49	34623	28291	26143	2148	2151	3601	297	283
50-54	25208	20211	17678	2533	1732	2751	239	275
55-59	8761	6754	5025	1729	665	1134	94	114
60-64	3625	2570	1303	1267	261	653	61	80
65 lat i więcej.....	2443	1389	398	991	163	672	91	128
wiek nieustalony	36	32	32	-	-	2	-	2
Przedprodukcyjny..	428	355	49	306	2	4	36	31
Produkcyjny	208218	174953	158829	16124	10579	19005	1694	1987
mobilny	137290	117997	109019	8978	5869	11113	1043	1268
niemobilny	70928	56956	49810	7146	4710	7892	651	719
Poprodukcyjny	3732	2259	737	1522	262	919	131	161
MĘŻCZYŹNI	110135	88357	79984	8373	7032	12875	772	1099
15-17 lat	265	220	34	186	1	3	23	18
18-19	889	817	567	250	1	19	35	17
20-24	9718	8855	7821	1034	135	505	114	109
25-29	16470	14344	13564	780	611	1320	79	116
30-34	13807	11469	11001	468	745	1415	61	117
35-39	13449	10693	10234	459	951	1623	71	111
40-44	16349	12552	11867	685	1327	2231	105	134
45-49	16808	12898	11926	972	1380	2295	95	140
50-54	12987	9715	8442	1273	1157	1875	92	148
55-59	5374	4098	3238	860	457	717	41	61
60-64	2336	1700	964	736	162	406	21	47
65 lat i więcej.....	1655	972	302	670	105	464	35	79
wiek nieustalony	28	24	24	-	-	2	-	2
Przedprodukcyjny..	265	220	34	186	1	3	23	18
Produkcyjny	108187	87141	79624	7517	6926	12406	714	1000
mobilny	70682	58730	55054	3676	3770	7113	465	604
niemobilny	37505	28411	24570	3841	3156	5293	249	396
Poprodukcyjny	1655	972	302	670	105	464	35	79
KOBIETY	102279	89242	79663	9579	3811	7055	1089	1082
15-17 lat	163	135	15	120	1	1	13	13
18-19	744	674	455	219	6	25	19	20
20-24	8870	8234	6704	1530	112	340	71	113
25-29	14361	13166	12086	1080	325	669	69	132
30-34	12245	10852	10108	744	389	767	116	121
35-39	13103	11403	10743	660	505	938	124	133
40-44	17285	14938	13869	1069	762	1261	179	145
45-49	17815	15393	14217	1176	771	1306	202	143
50-54	12221	10496	9236	1260	575	876	147	127
55-59	3387	2656	1787	869	208	417	53	53
60-64	1289	870	339	531	99	247	40	33
65 lat i więcej.....	788	417	96	321	58	208	56	49
wiek nieustalony	8	8	8	-	-	-	-	-
Przedprodukcyjny..	163	135	15	120	1	1	13	13
Produkcyjny	100031	87812	79205	8607	3653	6599	980	987
mobilny	66608	59267	53965	5302	2099	4000	578	664
niemobilny	33423	28545	25240	3305	1554	2599	402	323
Poprodukcyjny	2077	1287	435	852	157	455	96	82

TABL. 5. PRACUJĄCY WEDŁUG STATUSU ZATRUDNIENIA I WIEKU (dok.)

Wyszczególnienie	Ogółem	Pracownicy najemni			Pracujący na własny rachunek		Pomagający członkowie rodzin	Nieustalony status zatrudnienia
		razem	pełno-zatrudnieni	niepełno-zatrudnieni	pracodawcy	niezatrudniający pracowników		
WIEŚ								
RAZEM	107024	76829	69146	7683	3332	17586	7471	1806
15-17 lat	658	246	60	186	-	13	370	29
18-19	1894	1402	1051	351	2	65	392	33
20-24	11693	9999	8717	1282	103	668	763	160
25-29	15457	12884	11928	956	330	1444	597	202
30-34	13757	10905	10202	703	380	1727	587	158
35-39	14190	10515	9792	723	547	2210	744	174
40-44	16732	11958	11054	904	686	2998	884	206
45-49	15227	10266	9319	947	629	3185	937	210
50-54	9856	6119	5288	831	448	2329	772	188
55-59	3412	1775	1337	438	137	966	431	103
60-64	1746	519	302	217	52	718	372	85
65 lat i więcej.....	2393	233	88	145	18	1262	622	258
wiek nieustalony	9	8	8	-	-	1	-	-
Przedprodukcyjny..	658	246	60	186	-	13	370	29
Produkcyjny	103276	76195	68922	7273	3300	16056	6238	1487
mobilny	73723	57663	52744	4919	2048	9112	3967	933
niemobilny	29553	18532	16178	2354	1252	6944	2271	554
Poprodukcyjny	3081	380	156	224	32	1516	863	290
MĘŻCZYŹNI	61392	43523	39724	3799	2262	11942	2721	944
15-17 lat	425	152	45	107	-	10	248	15
18-19	1166	843	672	171	2	44	256	21
20-24	6680	5635	5067	568	52	439	474	80
25-29	9094	7542	7087	455	216	974	259	103
30-34	8015	6395	6084	311	243	1139	156	82
35-39	7955	5856	5520	336	386	1475	147	91
40-44	9213	6393	5978	415	473	2057	192	98
45-49	8570	5568	5086	482	425	2238	226	113
50-54	5737	3447	2984	463	316	1625	234	115
55-59	2099	1141	886	255	98	668	137	55
60-64	1058	372	234	138	38	464	131	53
65 lat i więcej.....	1371	171	73	98	13	808	261	118
wiek nieustalony	9	8	8	-	-	1	-	-
Przedprodukcyjny..	425	152	45	107	-	10	248	15
Produkcyjny	59587	43192	39598	3594	2249	11123	2212	811
mobilny	42123	32664	30408	2256	1372	6128	1484	475
niemobilny	17464	10528	9190	1338	877	4995	728	336
Poprodukcyjny	1371	171	73	98	13	808	261	118
KOBIETY	45632	33306	29422	3884	1070	5644	4750	862
15-17 lat	233	94	15	79	-	3	122	14
18-19	728	559	379	180	-	21	136	12
20-24	5013	4364	3650	714	51	229	289	80
25-29	6363	5342	4841	501	114	470	338	99
30-34	5742	4510	4118	392	137	588	431	76
35-39	6235	4659	4272	387	161	735	597	83
40-44	7519	5565	5076	489	213	941	692	108
45-49	6657	4698	4233	465	204	947	711	97
50-54	4119	2672	2304	368	132	704	538	73
55-59	1313	634	451	183	39	298	294	48
60-64	688	147	68	79	14	254	241	32
65 lat i więcej.....	1022	62	15	47	5	454	361	140
Przedprodukcyjny..	233	94	15	79	-	3	122	14
Produkcyjny	43689	33003	29324	3679	1051	4933	4026	676
mobilny	31600	24999	22336	2663	676	2984	2483	458
niemobilny	12089	8004	6988	1016	375	1949	1543	218
Poprodukcyjny	1710	209	83	126	19	708	602	172

TABL. 6. PRACUJĄCY WEDŁUG STATUSU ZATRUDNIENIA I POZIOMU WYKSZTAŁCENIA

Wyszczególnienie	Ogółem	Pracownicy najemni			Pracujący na własny rachunek		Pomagający członkowie rodzin	Nieustalony status zatrudnienia
		razem	pełno-zatrudnieni	niepełno-zatrudnieni	pracodawcy	niezatrudniający pracowników		
OGÓLEM								
OGÓLEM	319438	254428	228793	25635	14175	37516	9332	3987
Wyższe	53209	44568	41722	2846	3464	4368	307	502
Policealne	16253	13502	12368	1134	752	1599	248	152
Średnie zawodowe	94496	74823	68263	6560	5350	11266	2081	976
Średnie ogólnokształcące	25586	20839	18232	2607	1296	2562	629	260
Zasadnicze zawodowe	97685	78334	70302	8032	2911	12201	3012	1227
Podstawowe ukończone.....	31050	21898	17550	4348	384	5153	2848	767
Podstawowe nieukończone i bez wykształcenia szkolnego	845	238	152	86	2	336	195	74
Nieustalony poziom wykształcenia	314	226	204	22	16	31	12	29
MĘŻCZYŹNI	171527	131880	119708	12172	9294	24817	3493	2043
Wyższe	25433	19886	18597	1289	2334	2861	136	216
Policealne	4060	3033	2766	267	312	646	45	24
Średnie zawodowe	49501	37250	34462	2788	3681	7385	696	489
Średnie ogólnokształcące	7914	6085	5381	704	544	1053	151	81
Zasadnicze zawodowe	66554	53054	48414	4640	2194	9270	1245	791
Podstawowe ukończone.....	17423	12265	9851	2414	219	3403	1137	399
Podstawowe nieukończone i bez wykształcenia szkolnego	452	166	108	58	1	179	78	28
Nieustalony poziom wykształcenia	190	141	129	12	9	20	5	15
KOBIETY	147911	122548	109085	13463	4881	12699	5839	1944
Wyższe	27776	24682	23125	1557	1130	1507	171	286
Policealne	12193	10469	9602	867	440	953	203	128
Średnie zawodowe	44995	37573	33801	3772	1669	3881	1385	487
Średnie ogólnokształcące	17672	14754	12851	1903	752	1509	478	179
Zasadnicze zawodowe	31131	25280	21888	3392	717	2931	1767	436
Podstawowe ukończone.....	13627	9633	7699	1934	165	1750	1711	368
Podstawowe nieukończone i bez wykształcenia szkolnego	393	72	44	28	1	157	117	46
Nieustalony poziom wykształcenia	124	85	75	10	7	11	7	14

TABL. 6. PRACUJĄCY WEDŁUG STATUSU ZATRUDNIENIA I POZIOMU WYKSZTAŁCENIA (cd.)

Wyszczególnienie	Ogółem	Pracownicy najemni			Pracujący na własny rachunek		Pomagający członkowie rodzin	Nieustalony status zatrudnienia
		razem	pełno-zatrudnieni	niepełno-zatrudnieni	pracodawcy	niezatrudniający pracowników		
MIASTA								
RAZEM	212414	177599	159647	17952	10843	19930	1861	2181
Wyższe	44126	37016	34595	2421	2911	3605	192	402
Policealne	12693	10692	9825	867	611	1169	113	108
Średnie zawodowe	66998	54773	49919	4854	4088	6895	621	621
Średnie ogólnokształcące	20193	16780	14604	2176	1058	1882	274	199
Zasadnicze zawodowe	54755	46594	41521	5073	1944	5223	429	565
Podstawowe ukończone.....	13298	11509	8993	2516	220	1104	217	248
Podstawowe nieukończone i bez wykształcenia szkolnego	160	98	61	37	2	33	12	15
Nieustalony poziom wykształcenia	191	137	129	8	9	19	3	23
MĘŻCZYŹNI	110135	88357	79984	8373	7032	12875	772	1099
Wyższe	21312	16750	15623	1127	1942	2358	83	179
Policealne	3169	2409	2186	223	259	468	19	14
Średnie zawodowe	35357	27370	25200	2170	2825	4583	258	321
Średnie ogólnokształcące	6311	4926	4315	611	441	802	80	62
Zasadnicze zawodowe	36887	30904	28005	2899	1442	3943	224	374
Podstawowe ukończone.....	6889	5849	4527	1322	117	689	101	133
Podstawowe nieukończone i bez wykształcenia szkolnego	89	60	41	19	1	19	5	4
Nieustalony poziom wykształcenia	121	89	87	2	5	13	2	12
KOBIETY	102279	89242	79663	9579	3811	7055	1089	1082
Wyższe	22814	20266	18972	1294	969	1247	109	223
Policealne	9524	8283	7639	644	352	701	94	94
Średnie zawodowe	31641	27403	24719	2684	1263	2312	363	300
Średnie ogólnokształcące	13882	11854	10289	1565	617	1080	194	137
Zasadnicze zawodowe	17868	15690	13516	2174	502	1280	205	191
Podstawowe ukończone.....	6409	5660	4466	1194	103	415	116	115
Podstawowe nieukończone i bez wykształcenia szkolnego	71	38	20	18	1	14	7	11
Nieustalony poziom wykształcenia	70	48	42	6	4	6	1	11

TABL. 6. PRACUJĄCY WEDŁUG STATUSU ZATRUDNIENIA I POZIOMU WYKSZTAŁCENIA (dok.)

Wyszczególnienie	Ogółem	Pracownicy najemni			Pracujący na własny rachunek		Pomagający członkowie rodzin	Nieustalony status zatrudnienia
		razem	pełno-zatrudnieni	niepełno-zatrudnieni	pracodawcy	niezatrudniający pracowników		
WIEŚ								
RAZEM	107024	76829	69146	7683	3332	17586	7471	1806
Wyższe	9083	7552	7127	425	553	763	115	100
Policealne	3560	2810	2543	267	141	430	135	44
Średnie zawodowe	27498	20050	18344	1706	1262	4371	1460	355
Średnie ogólnokształcące	5393	4059	3628	431	238	680	355	61
Zasadnicze zawodowe	42930	31740	28781	2959	967	6978	2583	662
Podstawowe ukończone.....	17752	10389	8557	1832	164	4049	2631	519
Podstawowe nieukończone i bez wykształcenia szkolnego	685	140	91	49	-	303	183	59
Nieustalony poziom wykształcenia	123	89	75	14	7	12	9	6
MĘŻCZYŹNI	61392	43523	39724	3799	2262	11942	2721	944
Wyższe	4121	3136	2974	162	392	503	53	37
Policealne	891	624	580	44	53	178	26	10
Średnie zawodowe	14144	9880	9262	618	856	2802	438	168
Średnie ogólnokształcące	1603	1159	1066	93	103	251	71	19
Zasadnicze zawodowe	29667	22150	20409	1741	752	5327	1021	417
Podstawowe ukończone.....	10534	6416	5324	1092	102	2714	1036	266
Podstawowe nieukończone i bez wykształcenia szkolnego	363	106	67	39	-	160	73	24
Nieustalony poziom wykształcenia	69	52	42	10	4	7	3	3
KOBIETY	45632	33306	29422	3884	1070	5644	4750	862
Wyższe	4962	4416	4153	263	161	260	62	63
Policealne	2669	2186	1963	223	88	252	109	34
Średnie zawodowe	13354	10170	9082	1088	406	1569	1022	187
Średnie ogólnokształcące	3790	2900	2562	338	135	429	284	42
Zasadnicze zawodowe	13263	9590	8372	1218	215	1651	1562	245
Podstawowe ukończone.....	7218	3973	3233	740	62	1335	1595	253
Podstawowe nieukończone i bez wykształcenia szkolnego	322	34	24	10	-	143	110	35
Nieustalony poziom wykształcenia	54	37	33	4	3	5	6	3

TABL. 7. PRACUJĄCY WEDŁUG STATUSU ZATRUDNIENIA I SEKCJI PKD

Wyszczególnienie	Ogółem	Pracownicy najemni			Pracujący na własny rachunek		Pomagający członkowie rodzin	Nieustalony status zatrudnienia
		razem	pełno-zatrudnieni	niepełno-zatrudnieni	pracodawcy	niezatrudniający pracowników		
OGÓŁEM								
OGÓŁEM	319438	254428	228793	25635	14175	37516	9332	3987
Rolnictwo, łowiectwo i leśnictwo	32477	9864	8249	1615	621	13528	7494	970
Rybołówstwo i rybactwo	200	138	126	12	10	32	15	5
Górnictwo i kopalnictwo	1190	1167	1141	26	11	4	-	8
Przetwórstwo przemysłowe ...	70764	65329	60537	4792	2235	2238	280	682
Wytwarzanie i zaopatrywanie w energię elektryczną, gaz, wodę	4693	4581	4465	116	26	50	4	32
Budownictwo	17574	13612	12045	1567	1482	2217	79	184
Handel i naprawy ^Δ	50316	33107	28076	5031	5981	9669	1080	479
Hotele i restauracje	6290	4805	3884	921	636	681	111	57
Transport, gospodarska magazynowa i łączność	22455	18336	17248	1088	869	2991	85	174
Pośrednictwo finansowe	7239	6075	5676	399	158	946	11	49
Obsługa nieruchomości i firm; nauka ^Δ	16308	13000	10336	2664	1005	2082	61	160
Administracja publiczna i obrona narodowa; obowiązkowe ubezpieczenia społeczne i zdrowotne ^Δ	31670	31437	29135	2302	16	42	3	172
Edukacja	22013	21420	19337	2083	95	237	15	246
Ochrona zdrowia i opieka społeczna	23233	20985	19572	1413	484	1502	23	239
Pozostała działalność usługowa komunalna, społeczna i indywidualna	11864	9991	8509	1482	511	1216	45	101
Gospodarstwa domowe zatrudniające pracowników	132	92	46	46	-	21	12	7
Nieustalony rodzaj działalności	1020	489	411	78	35	60	14	422
MĘŻCZYŹNI	171527	131880	119708	12172	9294	24817	3493	2043
Rolnictwo, łowiectwo i leśnictwo	20063	6838	5826	1012	516	9482	2718	509
Rybołówstwo i rybactwo	160	115	107	8	9	28	4	4
Górnictwo i kopalnictwo	967	946	925	21	10	4	-	7
Przetwórstwo przemysłowe ...	43185	39283	36498	2785	1690	1716	112	384
Wytwarzanie i zaopatrywanie w energię elektryczną, gaz, wodę	3650	3557	3477	80	22	43	1	27
Budownictwo	15962	12231	10811	1420	1367	2147	45	172
Handel i naprawy ^Δ	23377	13913	12165	1748	3473	5359	446	186
Hotele i restauracje	2005	1276	1009	267	333	323	56	17
Transport, gospodarska magazynowa i łączność	16140	12545	11852	693	694	2726	41	134
Pośrednictwo finansowe	2081	1454	1309	145	104	503	4	16
Obsługa nieruchomości i firm; nauka ^Δ	9139	7017	5497	1520	644	1355	26	97
Administracja publiczna i obrona narodowa; obowiązkowe ubezpieczenia społeczne i zdrowotne ^Δ	18389	18258	17438	820	9	19	-	103
Edukacja	5673	5394	4704	690	51	146	6	76
Ochrona zdrowia i opieka społeczna	3925	3268	2929	339	162	457	7	31
Pozostała działalność usługowa komunalna, społeczna i indywidualna	6233	5513	4929	584	184	467	18	51
Gospodarstwa domowe zatrudniające pracowników	10	6	2	4	-	-	2	2
Nieustalony rodzaj działalności	568	266	230	36	26	42	7	227

TABL. 7. PRACUJĄCY WEDŁUG STATUSU ZATRUDNIENIA I SEKCJI PKD (cd.)

Wyszczególnienie	Ogółem	Pracownicy najemni			Pracujący na własny rachunek		Pomagający członkowie rodzin	Nieustalony status zatrudnienia
		razem	pełno-zatrudnieni	niepełno-zatrudnieni	pracodawcy	niezatrudniający pracowników		
OGÓLEM (dok.)								
KOBIETY	147911	122548	109085	13463	4881	12699	5839	1944
Rolnictwo, łowiectwo i leśnictwo	12414	3026	2423	603	105	4046	4776	461
Rybołówstwo i rybactwo	40	23	19	4	1	4	11	1
Górnictwo i kopalnictwo	223	221	216	5	1	-	-	1
Przetwórstwo przemysłowe	27579	26046	24039	2007	545	522	168	298
Wytwarzanie i zaopatrywanie w energię elektryczną, gaz, wodę	1043	1024	988	36	4	7	3	5
Budownictwo	1612	1381	1234	147	115	70	34	12
Handel i naprawy ^Δ	26939	19194	15911	3283	2508	4310	634	293
Hotele i restauracje	4285	3529	2875	654	303	358	55	40
Transport, gospodarska magazynowa i łączność	6315	5791	5396	395	175	265	44	40
Pośrednictwo finansowe	5158	4621	4367	254	54	443	7	33
Obsługa nieruchomości i firm; nauka ^Δ	7169	5983	4839	1144	361	727	35	63
Administracja publiczna i obrona narodowa; obowiązkowe ubezpieczenia społeczne i zdrowotne ^Δ	13281	13179	11697	1482	7	23	3	69
Edukacja	16340	16026	14633	1393	44	91	9	170
Ochrona zdrowia i opieka społeczna	19308	17717	16643	1074	322	1045	16	208
Pozostała działalność usługowa komunalna, społeczna i indywidualna	5631	4478	3580	898	327	749	27	50
Gospodarstwa domowe zatrudniające pracowników	122	86	44	42	-	21	10	5
Nieustalony rodzaj działalności	452	223	181	42	9	18	7	195
MIASTA								
RAZEM	212414	177599	159647	17952	10843	19930	1861	2181
Rolnictwo, łowiectwo i leśnictwo	5379	3103	2656	447	186	1428	535	127
Rybołówstwo i rybactwo	97	58	52	6	8	21	7	3
Górnictwo i kopalnictwo	740	731	717	14	5	-	-	4
Przetwórstwo przemysłowe	45739	41783	38619	3164	1673	1679	178	426
Wytwarzanie i zaopatrywanie w energię elektryczną, gaz, wodę	3624	3535	3445	90	22	40	3	24
Budownictwo	12388	9339	8277	1062	1177	1678	68	126
Handel i naprawy ^Δ	37263	24255	20430	3825	4702	7189	785	332
Hotele i restauracje	4328	3205	2551	654	504	491	87	41
Transport, gospodarska magazynowa i łączność	15791	12721	11988	733	617	2280	58	115
Pośrednictwo finansowe	6023	5067	4727	340	135	771	8	42
Obsługa nieruchomości i firm; nauka ^Δ	13400	10515	8318	2197	878	1825	52	130
Administracja publiczna i obrona narodowa; obowiązkowe ubezpieczenia społeczne i zdrowotne ^Δ	23283	23127	21577	1550	13	25	1	117
Edukacja	16612	16135	14592	1543	82	204	11	180
Ochrona zdrowia i opieka społeczna	18106	16250	15161	1089	406	1250	21	179
Pozostała działalność usługowa komunalna, społeczna i indywidualna	8890	7386	6235	1151	408	981	34	81
Gospodarstwa domowe zatrudniające pracowników	89	63	33	30	-	18	5	3
Nieustalony rodzaj działalności	662	326	269	57	27	50	8	251

TABL. 7. PRACUJĄCY WEDŁUG STATUSU ZATRUDNIENIA I SEKCJI PKD (cd.)

Wyszczególnienie	Ogółem	Pracownicy najemni			Pracujący na własny rachunek		Pomagający członkowie rodzin	Nieustalony status zatrudnienia
		razem	pełno-zatrudnieni	niepełno-zatrudnieni	pracodawcy	niezatrudniający pracowników		
MIASTA (dok.)								
MĘŻCZYŹNI	110135	88357	79984	8373	7032	12875	772	1099
Rolnictwo, łowiectwo i leśnictwo	3259	1838	1599	239	147	986	212	76
Rybołówstwo i rybactwo	77	47	44	3	7	18	3	2
Górnictwo i kopalnictwo	557	550	539	11	4	-	-	3
Przetwórstwo przemysłowe... Wytwarzanie i zaopatrywanie w energię elektryczną, gaz, wodę	27567	24735	22923	1812	1256	1271	69	236
Budownictwo	2733	2661	2603	58	18	34	1	19
Handel i naprawy ^Δ	11066	8205	7259	946	1084	1622	37	118
Hotele i restauracje	17487	10209	8840	1369	2763	4057	322	136
Transport, gospodarska magazynowa i łączność	1492	931	736	195	261	242	44	14
Pośrednictwo finansowe	11191	8490	8003	487	490	2097	29	85
Obsługa nieruchomości i firm; nauka ^Δ	1780	1263	1134	129	90	413	1	13
Administracja publiczna i obrona narodowa; obowiązkowe ubezpieczenia społeczne i zdrowotne ^Δ	7430	5562	4324	1238	560	1206	24	78
Edukacja	13119	13038	12471	567	7	11	-	63
Ochrona zdrowia i opieka społeczna	4422	4188	3644	544	42	127	5	60
Pozostała działalność usługowa komunalna, społeczna i indywidualna	3098	2547	2265	282	137	382	7	25
Gospodarstwa domowe zatrudniające pracowników	4484	3913	3452	461	147	373	12	39
Nieustalony rodzaj działalności	5	4	2	2	-	-	1	-
KOBIETY	102279	89242	79663	9579	3811	7055	1089	1082
Rolnictwo, łowiectwo i leśnictwo	368	176	146	30	19	36	5	132
Rybołówstwo i rybactwo	2120	1265	1057	208	39	442	323	51
Górnictwo i kopalnictwo	20	11	8	3	1	3	4	1
Przetwórstwo przemysłowe... Wytwarzanie i zaopatrywanie w energię elektryczną, gaz, wodę	18172	17048	15696	1352	417	408	109	190
Budownictwo	891	874	842	32	4	6	2	5
Handel i naprawy ^Δ	1322	1134	1018	116	93	56	31	8
Hotele i restauracje	19776	14046	11590	2456	1939	3132	463	196
Transport, gospodarska magazynowa i łączność	2836	2274	1815	459	243	249	43	27
Pośrednictwo finansowe	4600	4231	3985	246	127	183	29	30
Obsługa nieruchomości i firm; nauka ^Δ	4243	3804	3593	211	45	358	7	29
Administracja publiczna i obrona narodowa; obowiązkowe ubezpieczenia społeczne i zdrowotne ^Δ	5970	4953	3994	959	318	619	28	52
Edukacja	10164	10089	9106	983	6	14	1	54
Ochrona zdrowia i opieka społeczna	12190	11947	10948	999	40	77	6	120
Pozostała działalność usługowa komunalna, społeczna i indywidualna	15008	13703	12896	807	269	868	14	154
Gospodarstwa domowe zatrudniające pracowników	4406	3473	2783	690	261	608	22	42
Nieustalony rodzaj działalności	84	59	31	28	-	18	4	3
	294	150	123	27	8	14	3	119

TABL. 7. PRACUJĄCY WEDŁUG STATUSU ZATRUDNIENIA I SEKCJI PKD (cd.)

Wyszczególnienie	Ogółem	Pracownicy najemni			Pracujący na własny rachunek		Pomagający członkowie rodzin	Nieustalony status zatrudnienia
		razem	pełno-zatrudnieni	niepełno-zatrudnieni	pracodawcy	niezatrudniający pracowników		
WIES								
RAZEM	107024	76829	69146	7683	3332	17586	7471	1806
Rolnictwo, łowiectwo i leśnictwo	27098	6761	5593	1168	435	12100	6959	843
Rybołówstwo i rybactwo	103	80	74	6	2	11	8	2
Górnictwo i kopalnictwo	450	436	424	12	6	4	-	4
Przetwórstwo przemysłowe	25025	23546	21918	1628	562	559	102	256
Wytwarzanie i zaopatrywanie w energię elektryczną, gaz, wodę	1069	1046	1020	26	4	10	1	8
Budownictwo	5186	4273	3768	505	305	539	11	58
Handel i naprawy ^Δ	13053	8852	7646	1206	1279	2480	295	147
Hotele i restauracje	1962	1600	1333	267	132	190	24	16
Transport, gospodarska magazynowa i łączność	6664	5615	5260	355	252	711	27	59
Pośrednictwo finansowe	1216	1008	949	59	23	175	3	7
Obsługa nieruchomości i firm; nauka ^Δ	2908	2485	2018	467	127	257	9	30
Administracja publiczna i obrona narodowa; obowiązkowe ubezpieczenia społeczne i zdrowotne ^Δ	8387	8310	7558	752	3	17	2	55
Edukacja	5401	5285	4745	540	13	33	4	66
Ochrona zdrowia i opieka społeczna	5127	4735	4411	324	78	252	2	60
Pozostała działalność usługowa komunalna, społeczna i indywidualna	2974	2605	2274	331	103	235	11	20
Gospodarstwa domowe zatrudniające pracowników	43	29	13	16	-	3	7	4
Nieustalony rodzaj działalności	358	163	142	21	8	10	6	171
MĘŻCZYŹNI	61392	43523	39724	3799	2262	11942	2721	944
Rolnictwo, łowiectwo i leśnictwo	16804	5000	4227	773	369	8496	2506	433
Rybołówstwo i rybactwo	83	68	63	5	2	10	1	2
Górnictwo i kopalnictwo	410	396	386	10	6	4	-	4
Przetwórstwo przemysłowe	15618	14548	13575	973	434	445	43	148
Wytwarzanie i zaopatrywanie w energię elektryczną, gaz, wodę	917	896	874	22	4	9	-	8
Budownictwo	4896	4026	3552	474	283	525	8	54
Handel i naprawy ^Δ	5890	3704	3325	379	710	1302	124	50
Hotele i restauracje	513	345	273	72	72	81	12	3
Transport, gospodarska magazynowa i łączność	4949	4055	3849	206	204	629	12	49
Pośrednictwo finansowe	301	191	175	16	14	90	3	3
Obsługa nieruchomości i firm; nauka ^Δ	1709	1455	1173	282	84	149	2	19
Administracja publiczna i obrona narodowa; obowiązkowe ubezpieczenia społeczne i zdrowotne ^Δ	5270	5220	4967	253	2	8	-	40
Edukacja	1251	1206	1060	146	9	19	1	16
Ochrona zdrowia i opieka społeczna	827	721	664	57	25	75	-	6
Pozostała działalność usługowa komunalna, społeczna i indywidualna	1749	1600	1477	123	37	94	6	12
Gospodarstwa domowe zatrudniające pracowników	5	2	-	2	-	-	1	2
Nieustalony rodzaj działalności	200	90	84	6	7	6	2	95

TABL. 7. PRACUJĄCY WEDŁUG STATUSU ZATRUDNIENIA I SEKCJI PKD (dok.)

Wyszczególnienie	Ogółem	Pracownicy najemni			Pracujący na własny rachunek		Pomagający członkowie rodzin	Nieustalony status zatrudnienia
		razem	pełno-zatrudnieni	niepełno-zatrudnieni	pracodawcy	niezatrudniający pracowników		
WIEŚ (dok.)								
KOBIETY	45632	33306	29422	3884	1070	5644	4750	862
Rolnictwo, łowiectwo i leśnictwo	10294	1761	1366	395	66	3604	4453	410
Rybołówstwo i rybactwo	20	12	11	1	-	1	7	-
Górnictwo i kopalnictwo	40	40	38	2	-	-	-	-
Przetwórstwo przemysłowe	9407	8998	8343	655	128	114	59	108
Wytwarzanie i zaopatrywanie w energię elektryczną, gaz, wodę	152	150	146	4	-	1	1	-
Budownictwo	290	247	216	31	22	14	3	4
Handel i naprawy ^Δ	7163	5148	4321	827	569	1178	171	97
Hotele i restauracje	1449	1255	1060	195	60	109	12	13
Transport, gospodarska magazynowa i łączność	1715	1560	1411	149	48	82	15	10
Pośrednictwo finansowe	915	817	774	43	9	85	-	4
Obsługa nieruchomości i firm; nauka ^Δ	1199	1030	845	185	43	108	7	11
Administracja publiczna i obrona narodowa; obowiązkowe ubezpieczenia społeczne i zdrowotne ^Δ	3117	3090	2591	499	1	9	2	15
Edukacja	4150	4079	3685	394	4	14	3	50
Ochrona zdrowia i opieka społeczna	4300	4014	3747	267	53	177	2	54
Pozostała działalność usługowa komunalna, społeczna i indywidualna	1225	1005	797	208	66	141	5	8
Gospodarstwa domowe zatrudniające pracowników	38	27	13	14	-	3	6	2
Nieustalony rodzaj działalności	158	73	58	15	1	4	4	76

TABL. 8. PRACUJĄCY WEDŁUG WIEKU I SEKCJI PKD

Wyszczególnienie	Ogółem	15-24 lata	25-34	35-44	45-54	55-64	65 lat i więcej	Przed- produkcyjny	Produkcyjny		Poproduk- cyjny	Wiek nieustalony
									mobilny	niemobilny		
OGÓLEM												
OGÓLEM	319438	34894	86097	91108	84914	17544	4836	1086	211013	100481	6813	45
Rolnictwo, łowiectwo i leśnictwo	32477	3285	5666	8698	9374	3132	2322	426	17223	11951	2877	-
Rybołówstwo i rybactwo	200	14	33	55	77	15	6	1	101	92	6	-
Górnictwo i kopalnictwo	1190	22	262	434	392	78	2	-	718	467	5	-
Przetwórstwo przemysłowe.....	70764	9040	21899	19863	17031	2583	339	176	50626	19481	472	9
Wytwarzanie i zaopatrywanie w energię elektryczną, gaz, wodę	4693	85	1001	1512	1692	382	21	2	2596	2068	27	-
Budownictwo	17574	1610	4342	5043	5591	857	128	44	10951	6430	146	3
Handel i naprawy ^Δ	50316	8410	15117	12764	11284	2242	493	277	36014	13147	872	6
Hotele i restauracje	6290	1362	1797	1467	1355	259	48	43	4583	1570	92	2
Transport, gospodarska magazynowa i łączność	22455	1275	5848	7464	6714	1000	148	11	14576	7682	180	6
Pośrednictwo finansowe	7239	664	2358	1938	1931	308	40	1	4959	2214	65	-
Obsługa nieruchomości i firm; nauka ^Δ	16308	1396	3768	3979	5262	1587	314	17	9126	6714	449	2
Administracja publiczna i obrona narodowa; obo- wiązkowe ubezpieczenia społeczne i zdrowotne ^Δ	31670	4662	10115	8536	6893	1294	159	2	23311	8085	261	11
Edukacja	22013	781	5379	7583	6530	1501	238	11	13732	7852	417	1
Ochrona zdrowia i opieka społeczna	23233	713	5570	8323	7119	1247	260	10	14596	8136	490	1
Pozostała działalność usługowa komunalna, społeczna i indywidualna	11864	1362	2702	3216	3373	964	245	42	7238	4221	361	2
Gospodarstwa domowe zatrudniające pracowników	132	32	28	29	37	5	1	-	89	41	2	-
Nieustalony rodzaj działalności	1020	181	212	204	259	90	72	23	574	330	91	2

TABL. 8. PRACUJĄCY WEDŁUG WIEKU I SEKCJI PKD (cd.)

Wyszczególnienie	Ogółem	15-24 lata	25-34	35-44	45-54	55-64	65 lat i więcej	Przed- produkcyjny	Produkcyjny		Poproduk- cyjny	Wiek nieustalony
									mobilny	niemobilny		
OGÓLEM (cd.)												
MEŻCZYŹNI	171527	19143	47386	46966	44102	10867	3026	690	112805	54969	3026	37
Rolnictwo, łowiectwo i leśnictwo	20063	2132	3565	5259	5922	1880	1305	290	10666	7802	1305	-
Rybołówstwo i rybactwo	160	11	27	46	59	12	5	1	83	71	5	-
Górnictwo i kopalnictwo	967	18	207	368	311	62	1	-	593	373	1	-
Przetwórstwo przemysłowe...	43185	6056	13605	11117	10153	1990	257	147	30631	12143	257	7
Wytwarzanie i zaopatrywanie w energię elektryczną, gaz, wodę	3650	67	841	1193	1200	330	19	2	2099	1530	19	-
Budownictwo	15962	1462	3954	4637	5008	788	110	43	10010	5796	110	3
Handel i naprawy ^Δ	23377	3368	7299	6083	5270	1105	248	117	16633	6375	248	4
Hotele i restauracje	2005	438	610	402	418	111	25	26	1424	529	25	1
Transport, gospodarska magazynowa i łączność	16140	851	4157	5325	4827	839	136	10	10323	5666	136	5
Pośrednictwo finansowe	2081	181	724	510	477	161	28	-	1415	638	28	-
Obsługa nieruchomości i firm; nauka ^Δ	9139	777	2222	2120	2681	1103	235	10	5109	3784	235	1
Administracja publiczna i obrona narodowa; obo- wiązkowe ubezpieczenia społeczne i zdrowotne ^Δ	18389	2931	6547	5003	3026	750	121	1	14480	3776	121	11
Edukacja	5673	169	1297	1677	1729	638	162	6	3137	2367	162	1
Ochrona zdrowia i opieka społeczna	3925	144	827	1285	1064	440	165	7	2249	1504	165	-
Pozostała działalność usługowa komunalna, społeczna i indywidualna	6233	449	1379	1822	1799	606	176	17	3633	2405	176	2
Gospodarstwa domowe zatrudniające pracowników	10	-	1	4	4	1	-	-	5	5	-	-
Nieustalony rodzaj działalności	568	89	124	115	154	51	33	13	315	205	33	2

TABL. 8. PRACUJĄCY WEDŁUG WIEKU I SEKCJI PKD (cd.)

Wyszczególnienie	Ogółem	15-24 lata	25-34	35-44	45-54	55-64	65 lat i więcej	Przed- produkcyjny	Produkcyjny		Poproduk- cyjny	Wiek nieustalony
									mobilny	niemobilny		
OGÓLEM (dok.)												
KOBIETY	147911	15751	38711	44142	40812	6677	1810	396	98208	45512	3787	8
Rolnictwo, łowiectwo i leśnictwo	12414	1153	2101	3439	3452	1252	1017	136	6557	4149	1572	-
Rybołówstwo i rybactwo	40	3	6	9	18	3	1	-	18	21	1	-
Górnictwo i kopalnictwo	223	4	55	66	81	16	1	-	125	94	4	-
Przetwórstwo przemysłowe.....	27579	2984	8294	8746	6878	593	82	29	19995	7338	215	2
Wytwarzanie i zaopatrywanie w energię elektryczną, gaz, wodę	1043	18	160	319	492	52	2	-	497	538	8	-
Budownictwo	1612	148	388	406	583	69	18	1	941	634	36	-
Handel i naprawy ^Δ	26939	5042	7818	6681	6014	1137	245	160	19381	6772	624	2
Hotele i restauracje	4285	924	1187	1065	937	148	23	17	3159	1041	67	1
Transport, gospodarska magazynowa i łączność	6315	424	1691	2139	1887	161	12	1	4253	2016	44	1
Pośrednictwo finansowe	5158	483	1634	1428	1454	147	12	1	3544	1576	37	-
Obsługa nieruchomości i firm; nauka ^Δ	7169	619	1546	1859	2581	484	79	7	4017	2930	214	1
Administracja publiczna i obrona narodowa; obo- wiązkowe ubezpieczenia społeczne i zdrowotne ^Δ	13281	1731	3568	3533	3867	544	38	1	8831	4309	140	-
Edukacja	16340	612	4082	5906	4801	863	76	5	10595	5485	255	-
Ochrona zdrowia i opieka społeczna	19308	569	4743	7038	6055	807	95	3	12347	6632	325	1
Pozostała działalność usługowa komunalna, społeczna i indywidualna	5631	913	1323	1394	1574	358	69	25	3605	1816	185	-
Gospodarstwa domowe zatrudniające pracowników	122	32	27	25	33	4	1	-	84	36	2	-
Nieustalony rodzaj działalności	452	92	88	89	105	39	39	10	259	125	58	-

TABL. 8. PRACUJĄCY WEDŁUG WIEKU I SEKCJI PKD (cd.)

Wyszczególnienie	Ogółem	15-24 lata	25-34	35-44	45-54	55-64	65 lat i więcej	Przed- produkcyjny	Produkcyjny		Poproduk- cyjny	Wiek nieustalony
									mobilny	niemobilny		
MIASTA												
RAZEM	212414	20649	56883	60186	59831	12386	2443	428	137290	70928	3732	36
Rolnictwo, łowiectwo i leśnictwo	5379	570	943	1463	1668	481	254	30	2946	2094	309	-
Rybołówstwo i rybactwo	97	5	12	24	43	9	4	1	40	52	4	-
Górnictwo i kopalnictwo	740	15	153	261	256	54	1	-	429	308	3	-
Przetwórstwo przemysłowe.....	45739	4957	13249	12780	12352	2106	288	95	30891	14345	401	7
Wytwarzanie i zaopatrywanie w energię elektryczną, gaz, wodę	3624	60	724	1138	1361	325	16	1	1921	1680	22	-
Budownictwo	12388	1006	2769	3478	4303	712	118	23	7230	5001	132	2
Handel i naprawy ^Δ	37263	5742	11061	9267	8853	1888	448	166	25904	10413	776	4
Hotele i restauracje	4328	917	1228	1004	947	198	32	28	3121	1110	67	2
Transport, gospodarska magazynowa i łączność	15791	829	3873	5066	5088	797	132	9	9759	5857	160	6
Pośrednictwo finansowe	6023	517	1957	1582	1644	286	37	1	4055	1906	61	-
Obsługa nieruchomości i firm; nauka ^Δ	13400	1104	2987	3220	4409	1386	292	14	7297	5672	415	2
Administracja publiczna i obrona narodowa; obo- wiązkowe ubezpieczenia społeczne i zdrowotne ^Δ	23283	2758	7487	6455	5395	1044	135	2	16698	6347	227	9
Edukacja	16612	592	4089	5508	4985	1220	217	7	10182	6050	372	1
Ochrona zdrowia i opieka społeczna	18106	489	4145	6501	5711	1032	227	7	11128	6550	420	1
Pozostała działalność usługowa komunalna, społeczna i indywidualna	8890	963	2042	2304	2603	779	198	30	5279	3278	302	1
Gospodarstwa domowe zatrudniające pracowników	89	22	21	18	23	5	-	-	61	27	1	-
Nieustalony rodzaj działalności	662	103	143	117	190	64	44	14	349	238	60	1

TABL. 8. PRACUJĄCY WEDŁUG WIEKU I SEKCJI PKD (cd.)

Wyszczególnienie	Ogółem	15-24 lata	25-34	35-44	45-54	55-64	65 lat i więcej	Przed- produkcyjny	Produkcyjny		Poproduk- cyjny	Wiek nieustalony
									mobilny	niemobilny		
MIASTA (cd.)												
MEŻCZYŹNI	110135	10872	30277	29798	29795	7710	1655	265	70682	37505	1655	28
Rolnictwo, łowiectwo i leśnictwo	3259	313	576	849	1036	333	152	22	1716	1369	152	-
Rybolówstwo i rybactwo	77	4	9	20	32	9	3	1	32	41	3	-
Górnictwo i kopalnictwo	557	12	108	207	190	39	1	-	327	229	1	-
Przetwórstwo przemysłowe.....	27567	3304	8079	7038	7300	1623	218	81	18340	8923	218	5
Wytwarzanie i zaopatrywanie w energię elektryczną, gaz, wodę	2733	43	593	875	931	277	14	1	1510	1208	14	-
Budownictwo	11066	887	2470	3146	3807	654	100	22	6481	4461	100	2
Handel i naprawy ^Δ	17487	2394	5408	4447	4093	919	224	70	12179	5012	224	2
Hotele i restauracje	1492	332	467	304	296	79	13	19	1084	375	13	1
Transport, gospodarska magazynowa i łączność	11191	552	2679	3518	3643	671	123	8	6741	4314	123	5
Pośrednictwo finansowe	1780	150	631	420	404	149	26	-	1201	553	26	-
Obsługa nieruchomości i firm; nauka ^Δ	7430	620	1758	1679	2189	963	220	7	4050	3152	220	1
Administracja publiczna i obrona narodowa; obo- wiązkowe ubezpieczenia społeczne i zdrowotne ^Δ	13119	1646	4761	3758	2259	585	101	1	10164	2844	101	9
Edukacja	4422	128	1013	1241	1348	540	151	2	2380	1888	151	1
Ochrona zdrowia i opieka społeczna	3098	106	635	1003	840	367	147	6	1738	1207	147	-
Pozostała działalność usługowa komunalna, społeczna i indywidualna	4484	331	1011	1224	1312	468	137	16	2550	1780	137	1
Gospodarstwa domowe zatrudniające pracowników	5	-	1	2	1	1	-	-	3	2	-	-
Nieustalony rodzaj działalności	368	50	78	67	114	33	25	9	186	147	25	1

TABL. 8. PRACUJĄCY WEDŁUG WIEKU I SEKCJI PKD (cd.)

Wyszczególnienie	Ogółem	15-24 lata	25-34	35-44	45-54	55-64	65 lat i więcej	Przed- produkcyjny	Produkcyjny		Poproduk- cyjny	Wiek nieustalony
									mobilny	niemobilny		
MIASTA (dok.)												
KOBIETY	102279	9777	26606	30388	30036	4676	788	163	66608	33423	2077	8
Rolnictwo, łowiectwo i leśnictwo	2120	257	367	614	632	148	102	8	1230	725	157	-
Rybołówstwo i rybactwo	20	1	3	4	11	-	1	-	8	11	1	-
Górnictwo i kopalnictwo	183	3	45	54	66	15	-	-	102	79	2	-
Przetwórstwo przemysłowe...	18172	1653	5170	5742	5052	483	70	14	12551	5422	183	2
Wytwarzanie i zaopatrywanie w energię elektryczną, gaz, wodę	891	17	131	263	430	48	2	-	411	472	8	-
Budownictwo	1322	119	299	332	496	58	18	1	749	540	32	-
Handel i naprawy ^Δ	19776	3348	5653	4820	4760	969	224	96	13725	5401	552	2
Hotele i restauracje	2836	585	761	700	651	119	19	9	2037	735	54	1
Transport, gospodarska magazynowa i łączność	4600	277	1194	1548	1445	126	9	1	3018	1543	37	1
Pośrednictwo finansowe	4243	367	1326	1162	1240	137	11	1	2854	1353	35	-
Obsługa nieruchomości i firm; nauka ^Δ	5970	484	1229	1541	2220	423	72	7	3247	2520	195	1
Administracja publiczna i obrona narodowa; obo- wiązkowe ubezpieczenia społeczne i zdrowotne ^Δ	10164	1112	2726	2697	3136	459	34	1	6534	3503	126	-
Edukacja	12190	464	3076	4267	3637	680	66	5	7802	4162	221	-
Ochrona zdrowia i opieka społeczna	15008	383	3510	5498	4871	665	80	1	9390	5343	273	1
Pozostała działalność usługowa komunalna, społeczna i indywidualna	4406	632	1031	1080	1291	311	61	14	2729	1498	165	-
Gospodarstwa domowe zatrudniające pracowników	84	22	20	16	22	4	-	-	58	25	1	-
Nieustalony rodzaj działalności	294	53	65	50	76	31	19	5	163	91	35	-

TABL. 8. PRACUJĄCY WEDŁUG WIEKU I SEKCJI PKD (cd.)

Wyszczególnienie	Ogółem	15-24 lata	25-34	35-44	45-54	55-64	65 lat i więcej	Przed- produkcyjny	Produkcyjny		Poproduk- cyjny	Wiek nieustalony
									mobilny	niemobilny		
WIEŚ												
RAZEM	107024	14245	29214	30922	25083	5158	2393	658	73723	29553	3081	9
Rolnictwo, łowiectwo i leśnictwo	27098	2715	4723	7235	7706	2651	2068	396	14277	9857	2568	-
Rybołówstwo i rybactwo	103	9	21	31	34	6	2	-	61	40	2	-
Górnictwo i kopalnictwo	450	7	109	173	136	24	1	-	289	159	2	-
Przetwórstwo przemysłowe...	25025	4083	8650	7083	4679	477	51	81	19735	5136	71	2
Wytwarzanie i zaopatrywanie w energię elektryczną, gaz, wodę	1069	25	277	374	331	57	5	1	675	388	5	-
Budownictwo	5186	604	1573	1565	1288	145	10	21	3721	1429	14	1
Handel i naprawy ^Δ	13053	2668	4056	3497	2431	354	45	111	10110	2734	96	2
Hotele i restauracje	1962	445	569	463	408	61	16	15	1462	460	25	-
Transport, gospodarska magazynowa i łączność	6664	446	1975	2398	1626	203	16	2	4817	1825	20	-
Pośrednictwo finansowe	1216	147	401	356	287	22	3	-	904	308	4	-
Obsługa nieruchomości i firm; nauka ^Δ	2908	292	781	759	853	201	22	3	1829	1042	34	-
Administracja publiczna i obrona narodowa; obo- wiązkowe ubezpieczenia społeczne i zdrowotne ^Δ	8387	1904	2628	2081	1498	250	24	-	6613	1738	34	2
Edukacja	5401	189	1290	2075	1545	281	21	4	3550	1802	45	-
Ochrona zdrowia i opieka społeczna	5127	224	1425	1822	1408	215	33	3	3468	1586	70	-
Pozostała działalność usługowa komunalna, społeczna i indywidualna	2974	399	660	912	770	185	47	12	1959	943	59	1
Gospodarstwa domowe zatrudniające pracowników	43	10	7	11	14	-	1	-	28	14	1	-
Nieustalony rodzaj działalności	358	78	69	87	69	26	28	9	225	92	31	1

TABL. 8. PRACUJĄCY WEDŁUG WIEKU I SEKCJI PKD (cd.)

Wyszczególnienie	Ogółem	15-24 lata	25-34	35-44	45-54	55-64	65 lat i więcej	Przed- produkcyjny	Produkcyjny		Poproduk- cyjny	Wiek nieustalony
									mobilny	niemobilny		
WIEŚ (cd.)												
MEŹCZYŹNI	61392	8271	17109	17168	14307	3157	1371	425	42123	17464	1371	9
Rolnictwo, łowiectwo i leśnictwo	16804	1819	2989	4410	4886	1547	1153	268	8950	6433	1153	-
Rybołówstwo i rybactwo	83	7	18	26	27	3	2	-	51	30	2	-
Górnictwo i kopalnictwo	410	6	99	161	121	23	-	-	266	144	-	-
Przetwórstwo przemysłowe.....	15618	2752	5526	4079	2853	367	39	66	12291	3220	39	2
Wytwarzanie i zaopatrywanie w energię elektryczną, gaz, wodę	917	24	248	318	269	53	5	1	589	322	5	-
Budownictwo	4896	575	1484	1491	1201	134	10	21	3529	1335	10	1
Handel i naprawy ^Δ	5890	974	1891	1636	1177	186	24	47	4454	1363	24	2
Hotele i restauracje	513	106	143	98	122	32	12	7	340	154	12	-
Transport, gospodarska magazynowa i łączność	4949	299	1478	1807	1184	168	13	2	3582	1352	13	-
Pośrednictwo finansowe	301	31	93	90	73	12	2	-	214	85	2	-
Obsługa nieruchomości i firm; nauka ^Δ	1709	157	464	441	492	140	15	3	1059	632	15	-
Administracja publiczna i obrona narodowa; obo- wiązkowe ubezpieczenia społeczne i zdrowotne ^Δ	5270	1285	1786	1245	767	165	20	-	4316	932	20	2
Edukacja	1251	41	284	436	381	98	11	4	757	479	11	-
Ochrona zdrowia i opieka społeczna	827	38	192	282	224	73	18	1	511	297	18	-
Pozostała działalność usługowa komunalna, społeczna i indywidualna	1749	118	368	598	487	138	39	1	1083	625	39	1
Gospodarstwa domowe zatrudniające pracowników	5	-	-	2	3	-	-	-	2	3	-	-
Nieustalony rodzaj działalności	200	39	46	48	40	18	8	4	129	58	8	1

TABL. 8. PRACUJĄCY WEDŁUG WIEKU I SEKCJI PKD (dok.)

Wyszczególnienie	Ogółem	15-24 lata	25-34	35-44	45-54	55-64	65 lat i więcej	Przed- produkcyjny	Produkcyjny		Poproduk- cyjny	Wiek nieustalony
									mobilny	niemobilny		
WIEŚ (dok.)												
KOBIETY	45632	5974	12105	13754	10776	2001	1022	233	31600	12089	1710	-
Rolnictwo, łowiectwo i leśnictwo	10294	896	1734	2825	2820	1104	915	128	5327	3424	1415	-
Rybołówstwo i rybactwo	20	2	3	5	7	3	-	-	10	10	-	-
Górnictwo i kopalnictwo	40	1	10	12	15	1	1	-	23	15	2	-
Przetwórstwo przemysłowe...	9407	1331	3124	3004	1826	110	12	15	7444	1916	32	-
Wytwarzanie i zaopatrywanie w energię elektryczną, gaz, wodę	152	1	29	56	62	4	-	-	86	66	-	-
Budownictwo	290	29	89	74	87	11	-	-	192	94	4	-
Handel i naprawy ^Δ	7163	1694	2165	1861	1254	168	21	64	5656	1371	72	-
Hotele i restauracje	1449	339	426	365	286	29	4	8	1122	306	13	-
Transport, gospodarska magazynowa i łączność	1715	147	497	591	442	35	3	-	1235	473	7	-
Pośrednictwo finansowe	915	116	308	266	214	10	1	-	690	223	2	-
Obsługa nieruchomości i firm; nauka ^Δ	1199	135	317	318	361	61	7	-	770	410	19	-
Administracja publiczna i obrona narodowa; obo- wiązkowe ubezpieczenia społeczne i zdrowotne ^Δ	3117	619	842	836	731	85	4	-	2297	806	14	-
Edukacja	4150	148	1006	1639	1164	183	10	-	2793	1323	34	-
Ochrona zdrowia i opieka społeczna	4300	186	1233	1540	1184	142	15	2	2957	1289	52	-
Pozostała działalność usługowa komunalna, społeczna i indywidualna	1225	281	292	314	283	47	8	11	876	318	20	-
Gospodarstwa domowe zatrudniające pracowników	38	10	7	9	11	-	1	-	26	11	1	-
Nieustalony rodzaj działalności	158	39	23	39	29	8	20	5	96	34	23	-

TABL. 9. PRACUJĄCY WEDŁUG GRUP ZAWODÓW I SEKCJI PKD

Wyszczególnienie	Ogółem	Grupy zawodów										
		parlamentarzyści, wyżsi urzędnicy i kierownicy	specjaliści	technicy i inny średni personel	pracownicy biurowi	pracownicy usług osobistych i sprzedawcy	rolnicy, ogrodnicy, leśnicy i rybacy	robotnicy przemysłowi i rzemieślnicy	operatorzy i monterzy maszyn i urządzeń	pracownicy przy pracach prostych	siły zbrojne	zawód nieustalony
OGÓŁEM												
OGÓŁEM	319438	22943	40995	41759	25646	40039	26127	57380	33443	22837	6533	1736
Rolnictwo, łowiectwo i leśnictwo	32477	551	301	1416	327	278	25613	1301	1477	1021	-	192
Rybołówstwo i rybactwo	200	11	5	14	5	6	105	8	19	22	-	5
Górnictwo i kopalnictwo	1190	69	154	119	72	8	2	376	358	31	-	1
Przetwórstwo przemysłowe.....	70764	4660	2876	5766	3340	1214	156	32939	14552	5028	-	233
Wytwarzanie i zaopatrywanie w energię elektryczną, gaz, wodę	4693	318	434	582	468	106	1	1573	1017	184	-	10
Budownictwo	17574	1982	761	1361	431	105	6	9712	1349	1808	-	59
Handel i naprawy ^Δ	50316	6535	1792	5190	4249	24186	61	4232	2228	1681	-	162
Hotele i restauracje	6290	838	110	328	375	3450	10	155	74	931	-	19
Transport, gospodarska magazynowa i łączność	22455	1655	886	2818	3535	838	10	2513	9301	839	-	60
Pośrednictwo finansowe	7239	726	1573	2174	2273	291	-	34	34	118	-	16
Obsługa nieruchomości i firm; nauka ^Δ	16308	1247	2863	3282	1289	3434	36	986	494	2521	-	156
Administracja publiczna i obrona narodowa; obowiązkowe ubezpieczenia społeczne i zdrowotne ^Δ	31670	1720	6727	6370	6542	903	28	963	645	1164	6533	75
Edukacja	22013	781	14805	1297	993	604	6	528	167	2740	-	92
Ochrona zdrowia i opieka społeczna	23233	772	5473	9633	863	2412	12	531	519	2962	-	56
Pozostała działalność usługowa komunalna, społeczna i indywidualna	11864	1002	2209	1348	824	2156	80	1422	1176	1571	-	76
Gospodarstwa domowe zatrudniające pracowników	132	-	-	-	-	42	-	-	-	90	-	-
Nieustalony rodzaj działalności	1020	76	26	61	60	6	1	107	33	126	-	524

TABL. 9. PRACUJĄCY WEDŁUG GRUP ZAWODÓW I SEKCJI PKD (cd.)

Wyszczególnienie	Ogółem	Grupy zawodów										
		parlamentarzyści, wyżsi urzędnicy i kierownicy	specjaliści	technicy i inny średni personel	pracownicy biurowi	pracownicy usług osobistych i sprzedawcy	rolnicy, ogrodnicy, leśnicy i rybacy	robotnicy przemysłowi i rzemieślnicy	operatorzy i monterzy maszyn i urządzeń	pracownicy przy pracach prostych	siły zbrojne	zawód nieustalony
OGÓLEM (cd.)												
MEŹCZYŹNI	171527	13914	16642	14514	7382	14139	15277	44739	27905	9494	6533	988
Rolnictwo, łowiectwo i leśnictwo	20063	417	155	914	115	179	14929	1242	1424	585	-	103
Rybołówstwo i rybactwo	160	9	2	7	3	6	89	8	19	13	-	4
Górnictwo i kopalnictwo	967	62	76	57	14	5	2	373	355	23	-	-
Przetwórstwo przemysłowe	43185	3376	1623	2409	1430	427	108	21126	9977	2558	-	151
Wytwarzanie i zaopatrywanie w energię elektryczną, gaz, wodę	3650	243	240	299	179	72	1	1545	980	84	-	7
Budownictwo	15962	1724	493	807	141	65	6	9667	1324	1686	-	49
Handel i naprawy ^Δ	23377	3715	742	2624	1896	7236	21	3973	2072	1013	-	85
Hotele i restauracje	2005	419	35	122	49	973	7	144	70	178	-	8
Transport, gospodarska magazynowa i łączność	16140	1037	429	1077	1243	588	8	2380	8788	542	-	48
Pośrednictwo finansowe	2081	312	512	715	288	167	-	29	32	19	-	7
Obsługa nieruchomości i firm; nauka ^Δ	9139	786	1740	1217	275	2940	25	927	461	671	-	97
Administracja publiczna i obrona narodowa; obowiązkowe ubezpieczenia społeczne i zdrowotne ^Δ	18389	747	4332	2563	1359	753	15	930	631	487	6533	39
Edukacja	5673	270	3615	512	86	45	6	489	158	455	-	37
Ochrona zdrowia i opieka społeczna	3925	190	1463	619	78	294	2	479	484	296	-	20
Pozostała działalność usługowa komunalna, społeczna i indywidualna	6233	563	1179	556	207	386	58	1329	1105	808	-	42
Gospodarstwa domowe zatrudniające pracowników	10	-	-	-	-	-	-	-	-	10	-	-
Nieustalony rodzaj działalności	568	44	6	16	19	3	-	98	25	66	-	291

TABL. 9. PRACUJĄCY WEDŁUG GRUP ZAWODÓW I SEKCJI PKD (cd.)

Wyszczególnienie	Ogółem	Grupy zawodów										
		parlamentarzyści, wyżsi urzędnicy i kierownicy	specjaliści	technicy i inny średni personel	pracownicy biurowi	pracownicy usług osobistych i sprzedawcy	rolnicy, ogrodnicy, leśnicy i rybacy	robotnicy przemysłowi i rzemieślnicy	operatorzy i monterzy maszyn i urządzeń	pracownicy przy pracach prostych	siły zbrojne	zawód nieustalony
OGÓŁEM (dok.)												
KOBIETY	147911	9029	24353	27245	18264	25900	10850	12641	5538	13343	-	748
Rolnictwo, łowiectwo i leśnictwo	12414	134	146	502	212	99	10684	59	53	436	-	89
Rybołówstwo i rybactwo	40	2	3	7	2	-	16	-	-	9	-	1
Górnictwo i kopalnictwo	223	7	78	62	58	3	-	3	3	8	-	1
Przetwórstwo przemysłowe.....	27579	1284	1253	3357	1910	787	48	11813	4575	2470	-	82
Wytwarzanie i zaopatrywanie w energię elektryczną, gaz, wodę	1043	75	194	283	289	34	-	28	37	100	-	3
Budownictwo	1612	258	268	554	290	40	-	45	25	122	-	10
Handel i naprawy ^Δ	26939	2820	1050	2566	2353	16950	40	259	156	668	-	77
Hotele i restauracje	4285	419	75	206	326	2477	3	11	4	753	-	11
Transport, gospodarska magazynowa i łączność	6315	618	457	1741	2292	250	2	133	513	297	-	12
Pośrednictwo finansowe	5158	414	1061	1459	1985	124	-	5	2	99	-	9
Obsługa nieruchomości i firm; nauka ^Δ	7169	461	1123	2065	1014	494	11	59	33	1850	-	59
Administracja publiczna i obrona narodowa; obowiązkowe ubezpieczenia społeczne i zdrowotne ^Δ	13281	973	2395	3807	5183	150	13	33	14	677	-	36
Edukacja	16340	511	11190	785	907	559	-	39	9	2285	-	55
Ochrona zdrowia i opieka społeczna	19308	582	4010	9014	785	2118	10	52	35	2666	-	36
Pozostała działalność usługowa komunalna, społeczna i indywidualna	5631	439	1030	792	617	1770	22	93	71	763	-	34
Gospodarstwa domowe zatrudniające pracowników	122	-	-	-	-	42	-	-	-	80	-	-
Nieustalony rodzaj działalności	452	32	20	45	41	3	1	9	8	60	-	233

TABL. 9. PRACUJĄCY WEDŁUG GRUP ZAWODÓW I SEKCJI PKD (cd.)

Wyszczególnienie	Ogółem	Grupy zawodów										
		parlamentarzyści, wyżsi urzędnicy i kierownicy	specjaliści	technicy i inny średni personel	pracownicy biurowi	pracownicy usług osobistych i sprzedawcy	rolnicy, ogrodnicy, leśnicy i rybacy	robotnicy przemysłowi i rzemieślnicy	operatorzy i monterzy maszyn i urządzeń	pracownicy przy pracach prostych	siły zbrojne	zawód nieustalony
MIASTA												
RAZEM	212414	18215	33647	32646	19476	28756	3453	35316	20542	14620	4640	1103
Rolnictwo, łowiectwo i leśnictwo	5379	247	201	525	174	116	3195	307	310	272	-	32
Rybołówstwo i rybactwo	97	8	4	8	3	5	50	2	9	6	-	2
Górnictwo i kopalnictwo	740	54	134	101	48	5	1	225	155	17	-	-
Przetwórstwo przemysłowe	45739	3657	2495	4550	2553	929	56	19498	8837	3023	-	141
Wytwarzanie i zaopatrywanie w energię elektryczną, gaz, wodę	3624	266	388	501	400	71	1	1140	726	126	-	5
Budownictwo	12388	1663	669	1117	352	84	4	6462	802	1193	-	42
Handel i naprawy ^Δ	37263	5249	1535	4171	3341	17327	44	2871	1438	1157	-	130
Hotele i restauracje	4328	657	100	239	259	2361	3	91	53	551	-	14
Transport, gospodarska magazynowa i łączność	15791	1241	776	2154	2477	609	4	1631	6313	542	-	44
Pośrednictwo finansowe	6023	612	1382	1791	1829	252	-	27	29	90	-	11
Obsługa nieruchomości i firm; nauka ^Δ	13400	1081	2529	2749	1118	2688	26	761	292	2014	-	142
Administracja publiczna i obrona narodowa; obowiązkowe ubezpieczenia społeczne i zdrowotne ^Δ	23283	1360	5526	4907	4711	519	9	567	342	658	4640	44
Edukacja	16612	599	11494	1081	798	370	3	346	89	1770	-	62
Ochrona zdrowia i opieka społeczna	18106	636	4681	7612	695	1734	4	373	374	1950	-	47
Pozostała działalność usługowa komunalna, społeczna i indywidualna	8890	829	1714	1093	675	1655	53	952	757	1097	-	65
Gospodarstwa domowe zatrudniające pracowników	89	-	-	-	-	27	-	-	-	62	-	-
Nieustalony rodzaj działalności	662	56	19	47	43	4	-	63	16	92	-	322

TABL. 9. PRACUJĄCY WEDŁUG GRUP ZAWODÓW I SEKCJI PKD (cd.)

Wyszczególnienie	Ogółem	Grupy zawodów										
		parlamentarzyści, wyżsi urzędnicy i kierownicy	specjaliści	technicy i inny średni personel	pracownicy biurowi	pracownicy usług osobistych i sprzedawcy	rolnicy, ogrodnicy, leśnicy i rybacy	robotnicy przemysłowi i rzemieślnicy	operatorzy i monterzy maszyn i urządzeń	pracownicy przy pracach prostych	siły zbrojne	zawód nieustalony
MIASTA (cd.)												
MEŹCZYŹNI	110135	11061	13912	11133	5494	10671	2019	27832	16988	5767	4640	618
Rolnictwo, łowiectwo i leśnictwo	3259	189	103	272	54	73	1853	281	289	131	-	14
Rybołówstwo i rybactwo	77	6	1	5	2	5	43	2	9	3	-	1
Górnictwo i kopalnictwo	557	48	65	45	8	4	1	222	152	12	-	-
Przetwórstwo przemysłowe	27567	2641	1433	1958	1049	334	38	12595	5933	1491	-	95
Wytwarzanie i zaopatrywanie w energię elektryczną, gaz, wodę	2733	205	212	255	149	42	1	1118	696	53	-	2
Budownictwo	11066	1441	437	660	112	53	4	6429	786	1111	-	33
Handel i naprawy ^Δ	17487	3014	635	2095	1459	5513	11	2683	1325	685	-	67
Hotele i restauracje	1492	324	32	91	37	762	1	85	50	104	-	6
Transport, gospodarska magazynowa i łączność	11191	793	374	844	834	438	3	1535	5980	355	-	35
Pośrednictwo finansowe	1780	269	465	597	236	147	-	22	27	12	-	5
Obsługa nieruchomości i firm; nauka ^Δ	7430	690	1538	1033	244	2308	19	720	270	518	-	90
Administracja publiczna i obrona narodowa; obowiązkowe ubezpieczenia społeczne i zdrowotne ^Δ	13119	578	3490	1908	997	428	2	543	333	184	4640	16
Edukacja	4422	208	2929	426	72	33	3	321	83	323	-	24
Ochrona zdrowia i opieka społeczna	3098	152	1278	473	61	228	-	338	347	205	-	16
Pozostała działalność usługowa komunalna, społeczna i indywidualna	4484	472	915	459	168	300	40	880	698	519	-	33
Gospodarstwa domowe zatrudniające pracowników	5	-	-	-	-	-	-	-	-	5	-	-
Nieustalony rodzaj działalności	368	31	5	12	12	3	-	58	10	56	-	181

TABL. 9. PRACUJĄCY WEDŁUG GRUP ZAWODÓW I SEKCJI PKD (cd.)

Wyszczególnienie	Ogółem	Grupy zawodów										
		parlamentarzyści, wyżsi urzędnicy i kierownicy	specjaliści	technicy i inny średni personel	pracownicy biurowi	pracownicy usług osobistych i sprzedawcy	rolnicy, ogrodnicy, leśnicy i rybacy	robotnicy przemysłowi i rzemieślnicy	operatorzy i monterzy maszyn i urządzeń	pracownicy przy pracach prostych	siły zbrojne	zawód nieustalony
MIASTA (dok.)												
KOBIETY	102279	7154	19735	21513	13982	18085	1434	7484	3554	8853	-	485
Rolnictwo, łowiectwo i leśnictwo	2120	58	98	253	120	43	1342	26	21	141	-	18
Rybołówstwo i rybactwo	20	2	3	3	1	-	7	-	-	3	-	1
Górnictwo i kopalnictwo	183	6	69	56	40	1	-	3	3	5	-	-
Przetwórstwo przemysłowe	18172	1016	1062	2592	1504	595	18	6903	2904	1532	-	46
Wytwarzanie i zaopatrywanie w energię elektryczną, gaz, wodę	891	61	176	246	251	29	-	22	30	73	-	3
Budownictwo	1322	222	232	457	240	31	-	33	16	82	-	9
Handel i naprawy ^Δ	19776	2235	900	2076	1882	11814	33	188	113	472	-	63
Hotele i restauracje	2836	333	68	148	222	1599	2	6	3	447	-	8
Transport, gospodarska magazynowa i łączność	4600	448	402	1310	1643	171	1	96	333	187	-	9
Pośrednictwo finansowe	4243	343	917	1194	1593	105	-	5	2	78	-	6
Obsługa nieruchomości i firm; nauka ^Δ	5970	391	991	1716	874	380	7	41	22	1496	-	52
Administracja publiczna i obrona narodowa; obowiązkowe ubezpieczenia społeczne i zdrowotne ^Δ	10164	782	2036	2999	3714	91	7	24	9	474	-	28
Edukacja	12190	391	8565	655	726	337	-	25	6	1447	-	38
Ochrona zdrowia i opieka społeczna	15008	484	3403	7139	634	1506	4	35	27	1745	-	31
Pozostała działalność usługowa komunalna, społeczna i indywidualna	4406	357	799	634	507	1355	13	72	59	578	-	32
Gospodarstwa domowe zatrudniające pracowników	84	-	-	-	-	27	-	-	-	57	-	-
Nieustalony rodzaj działalności	294	25	14	35	31	1	-	5	6	36	-	141

TABL. 9. PRACUJĄCY WEDŁUG GRUP ZAWODÓW I SEKCJI PKD (cd.)

Wyszczególnienie	Ogółem	Grupy zawodów										
		parlamentarzyści, wyżsi urzędnicy i kierownicy	specjaliści	technicy i inny średni personel	pracownicy biurowi	pracownicy usług osobistych i sprzedawcy	rolnicy, ogrodnicy, leśnicy i rybacy	robotnicy przemysłowi i rzemieślnicy	operatorzy i monterzy maszyn i urządzeń	pracownicy przy pracach prostych	siły zbrojne	zawód nieustalony
WIEŚ												
RAZEM	107024	4728	7348	9113	6170	11283	22674	22064	12901	8217	1893	633
Rolnictwo, łowiectwo i leśnictwo	27098	304	100	891	153	162	22418	994	1167	749	-	160
Rybołówstwo i rybactwo	103	3	1	6	2	1	55	6	10	16	-	3
Górnictwo i kopalnictwo	450	15	20	18	24	3	1	151	203	14	-	1
Przetwórstwo przemysłowe	25025	1003	381	1216	787	285	100	13441	5715	2005	-	92
Wytwarzanie i zaopatrywanie w energię elektryczną, gaz, wodę	1069	52	46	81	68	35	-	433	291	58	-	5
Budownictwo	5186	319	92	244	79	21	2	3250	547	615	-	17
Handel i naprawy ^Δ	13053	1286	257	1019	908	6859	17	1361	790	524	-	32
Hotele i restauracje	1962	181	10	89	116	1089	7	64	21	380	-	5
Transport, gospodarska magazynowa i łączność	6664	414	110	664	1058	229	6	882	2988	297	-	16
Pośrednictwo finansowe	1216	114	191	383	444	39	-	7	5	28	-	5
Obsługa nieruchomości i firm; nauka ^Δ	2908	166	334	533	171	746	10	225	202	507	-	14
Administracja publiczna i obrona narodowa; obowiązkowe ubezpieczenia społeczne i zdrowotne ^Δ	8387	360	1201	1463	1831	384	19	396	303	506	1893	31
Edukacja	5401	182	3311	216	195	234	3	182	78	970	-	30
Ochrona zdrowia i opieka społeczna	5127	136	792	2021	168	678	8	158	145	1012	-	9
Pozostała działalność usługowa komunalna, społeczna i indywidualna	2974	173	495	255	149	501	27	470	419	474	-	11
Gospodarstwa domowe zatrudniające pracowników	43	-	-	-	-	15	-	-	-	28	-	-
Nieustalony rodzaj działalności	358	20	7	14	17	2	1	44	17	34	-	202

TABL. 9. PRACUJĄCY WEDŁUG GRUP ZAWODÓW I SEKCJI PKD (cd.)

Wyszczególnienie	Ogółem	Grupy zawodów										
		parlamentarzyści, wyżsi urzędnicy i kierownicy	specjaliści	technicy i inny średni personel	pracownicy biurowi	pracownicy usług osobistych i sprzedawcy	rolnicy, ogrodnicy, leśnicy i rybacy	robotnicy przemysłowi i rzemieślnicy	operatorzy i monterzy maszyn i urządzeń	pracownicy przy pracach prostych	siły zbrojne	zawód nieustalony
WIEŚ (cd.)												
MEŹCZYŹNI	61392	2853	2730	3381	1888	3468	13258	16907	10917	3727	1893	370
Rolnictwo, łowiectwo i leśnictwo	16804	228	52	642	61	106	13076	961	1135	454	-	89
Rybołówstwo i rybactwo	83	3	1	2	1	1	46	6	10	10	-	3
Górnictwo i kopalnictwo	410	14	11	12	6	1	1	151	203	11	-	-
Przetwórstwo przemysłowe.....	15618	735	190	451	381	93	70	8531	4044	1067	-	56
Wytwarzanie i zaopatrywanie w energię elektryczną, gaz, wodę	917	38	28	44	30	30	-	427	284	31	-	5
Budownictwo	4896	283	56	147	29	12	2	3238	538	575	-	16
Handel i naprawy ^Δ	5890	701	107	529	437	1723	10	1290	747	328	-	18
Hotele i restauracje	513	95	3	31	12	211	6	59	20	74	-	2
Transport, gospodarska magazynowa i łączność	4949	244	55	233	409	150	5	845	2808	187	-	13
Pośrednictwo finansowe	301	43	47	118	52	20	-	7	5	7	-	2
Obsługa nieruchomości i firm; nauka ^Δ	1709	96	202	184	31	632	6	207	191	153	-	7
Administracja publiczna i obrona narodowa; obowiązkowe ubezpieczenia społeczne i zdrowotne ^Δ	5270	169	842	655	362	325	13	387	298	303	1893	23
Edukacja	1251	62	686	86	14	12	3	168	75	132	-	13
Ochrona zdrowia i opieka społeczna	827	38	185	146	17	66	2	141	137	91	-	4
Pozostała działalność usługowa komunalna, społeczna i indywidualna	1749	91	264	97	39	86	18	449	407	289	-	9
Gospodarstwa domowe zatrudniające pracowników	200	-	-	-	-	-	-	-	-	5	-	-
Nieustalony rodzaj działalności	200	-	-	-	-	-	-	-	-	-	-	-

TABL. 9. PRACUJĄCY WEDŁUG GRUP ZAWODÓW I SEKCJI PKD (dok.)

Wyszczególnienie	Ogółem	Grupy zawodów										
		parlamentarzyści, wyżsi urzędnicy i kierownicy	specjaliści	technicy i inny średni personel	pracownicy biurowi	pracownicy usług osobistych i sprzedawcy	rolnicy, ogrodnicy, leśnicy i rybacy	robotnicy przemysłowi i rzemieślnicy	operatorzy i monterzy maszyn i urządzeń	pracownicy przy pracach prostych	siły zbrojne	zawód nieustalony
WIEŚ (dok.)												
KOBIETY	45632	1875	4618	5732	4282	7815	9416	5157	1984	4490	-	263
Rolnictwo, łowiectwo i leśnictwo	10294	76	48	249	92	56	9342	33	32	295	-	71
Rybołówstwo i rybactwo	20	-	-	4	1	-	9	-	-	6	-	-
Górnictwo i kopalnictwo	40	1	9	6	18	2	-	-	-	3	-	1
Przetwórstwo przemysłowe	9407	268	191	765	406	192	30	4910	1671	938	-	36
Wytwarzanie i zaopatrywanie w energię elektryczną, gaz, wodę	152	14	18	37	38	5	-	6	7	27	-	-
Budownictwo	290	36	36	97	50	9	-	12	9	40	-	1
Handel i naprawy ^Δ	7163	585	150	490	471	5136	7	71	43	196	-	14
Hotele i restauracje	1449	86	7	58	104	878	1	5	1	306	-	3
Transport, gospodarska magazynowa i łączność	1715	170	55	431	649	79	1	37	180	110	-	3
Pośrednictwo finansowe	915	71	144	265	392	19	-	-	-	21	-	3
Obsługa nieruchomości i firm; nauka ^Δ	1199	70	132	349	140	114	4	18	11	354	-	7
Administracja publiczna i obrona narodowa; obowiązkowe ubezpieczenia społeczne i zdrowotne ^Δ	3117	191	359	808	1469	59	6	9	5	203	-	8
Edukacja	4150	120	2625	130	181	222	-	14	3	838	-	17
Ochrona zdrowia i opieka społeczna	4300	98	607	1875	151	612	6	17	8	921	-	5
Pozostała działalność usługowa komunalna, społeczna i indywidualna	1225	82	231	158	110	415	9	21	12	185	-	2
Gospodarstwa domowe zatrudniające pracowników	38	-	-	-	-	15	-	-	-	23	-	-
Nieustalony rodzaj działalności	158	7	6	10	10	2	1	4	2	24	-	92

TABL. 10. PRACUJĄCY W WIĘCEJ NIŻ JEDNYM MIEJSCU PRACY WEDŁUG STATUSU ZATRUDNIENIA I SEKTORÓW EKONOMICZNYCH GŁÓWNEGO I DODATKOWEGO MIEJSCA PRACY

Wyszczególnienie	Ogółem				Pracujący głównie jako												Nie-ustalony status zatrudnienia
	ogółem	w tym pracujący głównie w sektorze			pracownicy najemni			pracujący na własny rachunek			pomagający członkowie rodzin						
		rolniczym	przemysłowym	usługowym	ogółem	w tym w sektorze		ogółem	w tym w sektorze		ogółem	w tym w sektorze					
					rolniczym	przemysłowym	usługowym	ogółem	rolniczym	przemysłowym	usługowym	ogółem	rolniczym	przemysłowym	usługowym		
OGÓŁEM																	
OGÓŁEM	19284	1624	4588	13051	15735	666	4049	11006	3227	823	494	1907	217	120	22	75	105
Według rodzaju działalności dodatkowego miejsca pracy:																	
Sektor rolniczy	6025	760	2184	3077	4753	500	1947	2304	1151	231	211	707	89	23	12	54	32
w tym rolnictwo, łowiectwo i leśnictwo.....	5989	746	2178	3061	4739	497	1943	2297	1134	223	209	700	85	20	12	53	31
Sektor przemysłowy	1828	204	781	840	1385	30	684	668	415	156	91	168	21	17	3	1	7
w tym:																	
przetwórstwo przemysłowe	1106	154	415	536	798	19	358	420	290	122	55	113	16	13	2	1	2
budownictwo	640	44	316	279	516	10	277	228	114	29	35	50	5	4	1	-	5
Sektor usługowy	11395	658	1618	9109	9570	136	1413	8012	1660	436	192	1031	105	78	7	20	60
w tym:																	
handel i naprawy ^Δ	2232	288	518	1423	1636	43	437	1153	539	203	76	260	47	41	3	3	10
budownictwo	2030	17	88	1925	1896	3	71	1822	121	11	17	93	4	3	-	1	9
ochrona zdrowia i opieka społeczna	1581	8	44	1529	1386	3	38	1345	185	4	5	176	2	-	1	1	8
MEŻCZYŹNI	11637	1261	3411	6954	9153	525	2968	5652	2345	679	419	1244	82	48	6	28	57
Według rodzaju działalności dodatkowego miejsca pracy:																	
Sektor rolniczy	4174	613	1704	1853	3245	405	1501	1337	877	192	189	494	31	12	3	16	21
w tym rolnictwo, łowiectwo i leśnictwo.....	4146	601	1699	1842	3234	402	1497	1333	864	186	188	488	27	9	3	15	21
Sektor przemysłowy	1360	183	617	558	995	23	535	435	348	149	78	121	12	10	1	1	5
w tym:																	
przetwórstwo przemysłowe	759	134	304	320	518	13	257	247	232	115	46	71	8	6	1	1	1
budownictwo	529	43	271	215	416	9	237	170	105	29	31	45	4	4	-	-	4
Sektor usługowy	6088	464	1087	4532	4901	97	929	3871	1119	338	152	628	38	25	2	11	30
w tym:																	
handel i naprawy ^Δ	1304	201	376	725	905	35	316	552	381	156	58	167	11	10	-	1	7
budownictwo	967	9	58	900	897	-	47	850	67	7	11	49	2	2	-	-	1
ochrona zdrowia i opieka społeczna	690	5	17	668	597	2	16	579	89	2	1	86	1	-	-	1	3

TABL. 10. PRACUJĄCY W WIĘCEJ NIŻ JEDNYM MIEJSCU PRACY WEDŁUG STATUSU ZATRUDNIENIA I SEKTORÓW EKONOMICZNYCH
GŁÓWNEGO I DODATKOWEGO MIEJSCA PRACY (cd.)

Wyszczególnienie	Ogółem				Pracujący głównie jako												Nie- ustalony status zatrud- nienia
	ogółem	w tym pracujący głównie w sektorze			ogółem	w tym w sektorze			ogółem	w tym w sektorze			ogółem	w tym w sektorze			
		rolni- czym	przemy- słowym	usługo- wym		rolni- czym	przemy- słowym	usługo- wym		ogółem	rolni- czym	przemy- słowym		usługo- wym	ogółem	rolni- czym	
OGÓLEM (dok.)																	
KOBIETY	7647	363	1177	6097	6582	141	1081	5354	882	144	75	663	135	72	16	47	48
Według rodzaju działalności dodatku miejsca pracy:																	
Sektor rolniczy	1851	147	480	1224	1508	95	446	967	274	39	22	213	58	11	9	38	11
w tym rolnictwo, łowiectwo i leśnictwo.....	1843	145	479	1219	1505	95	446	964	270	37	21	212	58	11	9	38	10
Sektor przemysłowy	468	21	164	282	390	7	149	233	67	7	13	47	9	7	2	-	2
w tym:																	
przetwórstwo przemysłowe	347	20	111	216	280	6	101	173	58	7	9	42	8	7	1	-	1
budownictwo	111	1	45	64	100	1	40	58	9	-	4	5	1	-	1	-	1
Sektor usługowy	5307	194	531	4577	4669	39	484	4141	541	98	40	403	67	53	5	9	30
w tym:																	
handel i naprawy ^Δ	928	87	142	698	731	8	121	601	158	47	18	93	36	31	3	2	3
budownictwo	1063	8	30	1025	999	3	24	972	54	4	6	44	2	1	-	1	8
ochrona zdrowia i opieka społeczna	891	3	27	861	789	1	22	766	96	2	4	90	1	-	1	-	5
MIASTA																	
RAZEM	11430	259	2247	8911	9733	133	1941	7647	1583	115	283	1185	51	9	11	31	63
Według rodzaju działalności dodatku miejsca pracy:																	
Sektor rolniczy	901	66	277	557	619	44	212	362	256	19	58	179	20	3	4	13	6
w tym rolnictwo, łowiectwo i leśnictwo.....	881	60	273	547	611	43	208	359	248	17	58	173	17	-	4	13	5
Sektor przemysłowy	1359	30	639	687	1122	13	557	549	228	16	77	135	3	1	2	-	6
w tym:																	
przetwórstwo przemysłowe	790	20	336	433	638	7	286	344	148	13	48	87	2	-	2	-	2
budownictwo	510	10	267	232	430	6	236	187	75	3	28	44	1	1	-	-	4
Sektor usługowy	9144	163	1326	7647	7970	76	1167	6719	1098	80	148	870	28	5	5	18	48
w tym:																	
handel i naprawy ^Δ	1631	70	413	1145	1299	23	351	922	314	42	58	214	9	4	2	3	9
budownictwo	1693	1	80	1612	1589	1	66	1522	96	-	14	82	1	-	-	1	7
ochrona zdrowia i opieka społeczna	1397	4	36	1357	1222	1	31	1190	166	3	4	159	2	-	1	1	7

TABL. 10. PRACUJĄCY W WIĘCEJ NIŻ JEDNYM MIEJSCU PRACY WEDŁUG STATUSU ZATRUDNIENIA I SEKTORÓW EKONOMICZNYCH GŁÓWNEGO I DODATKOWEGO MIEJSCA PRACY (cd.)

Wyszczególnienie	Ogółem				Pracujący głównie jako												Nie-ustalony status zatrudnienia
	ogółem	w tym pracujący głównie w sektorze			pracownicy najemni			pracujący na własny rachunek			pomagający członkowie rodzin						
		rolniczym	przemysłowym	usługowym	ogółem	w tym w sektorze		ogółem	w tym w sektorze		ogółem	w tym w sektorze					
					rolniczym	przemysłowym	usługowym	ogółem	rolniczym	przemysłowym	usługowym	ogółem	rolniczym	przemysłowym	usługowym		
MIASTA (dok.)																	
MĘŻCZYŹNI	6411	190	1609	4605	5265	103	1360	3795	1088	80	236	772	23	6	3	14	35
Według rodzaju działalności dodatkowego miejsca pracy:																	
Sektor rolniczy	620	53	215	351	406	37	158	210	202	13	53	136	7	3	1	3	5
w tym rolnictwo, łowiectwo i leśnictwo.....	605	47	211	346	401	36	154	210	195	11	53	131	4	-	1	3	5
Sektor przemysłowy	985	24	499	460	803	9	430	362	176	14	65	97	2	1	1	-	4
w tym:																	
przetwórstwo przemysłowe	517	15	242	259	411	4	202	204	104	11	39	54	1	-	1	-	1
budownictwo	418	9	229	180	347	5	201	141	67	3	25	39	1	1	-	-	3
Sektor usługowy	4794	113	892	3785	4046	57	769	3216	709	53	118	538	14	2	1	11	25
w tym:																	
handel i naprawy ^Δ	919	51	297	569	699	19	252	426	210	30	43	137	3	2	-	1	7
budownictwo	776	-	53	723	723	-	44	679	52	-	9	43	-	-	-	-	1
ochrona zdrowia i opieka społeczna	626	2	14	610	539	1	13	525	84	1	1	82	1	-	-	1	2
KOBIETY	5019	69	638	4306	4468	30	581	3852	495	35	47	413	28	3	8	17	28
Według rodzaju działalności dodatkowego miejsca pracy:																	
Sektor rolniczy	281	13	62	206	213	7	54	152	54	6	5	43	13	-	3	10	1
w tym rolnictwo, łowiectwo i leśnictwo.....	276	13	62	201	210	7	54	149	53	6	5	42	13	-	3	10	-
Sektor przemysłowy	374	6	140	227	319	4	127	187	52	2	12	38	1	-	1	-	2
w tym:																	
przetwórstwo przemysłowe	273	5	94	174	227	3	84	140	44	2	9	33	1	-	1	-	1
budownictwo	92	1	38	52	83	1	35	46	8	-	3	5	-	-	-	-	1
Sektor usługowy	4350	50	434	3862	3924	19	398	3503	389	27	30	332	14	3	4	7	23
w tym:																	
handel i naprawy ^Δ	712	19	116	576	600	4	99	496	104	12	15	77	6	2	2	2	2
budownictwo	917	1	27	889	866	1	22	843	44	-	5	39	1	-	-	1	6
ochrona zdrowia i opieka społeczna	771	2	22	747	683	-	18	665	82	2	3	77	1	-	1	-	5

TABL. 10. PRACUJĄCY W WIĘCEJ NIŻ JEDNYM MIEJSCU PRACY WEDŁUG STATUSU ZATRUDNIENIA I SEKTORÓW EKONOMICZNYCH GŁÓWNEGO I DODATKOWEGO MIEJSCA PRACY (cd.)

Wyszczególnienie	Ogółem				Pracujący głównie jako												Nie-ustalony status zatrudnienia
	ogółem	w tym pracujący głównie w sektorze			pracownicy najemni			pracujący na własny rachunek			pomagający członkowie rodzin						
		rolniczym	przemysłowym	usługowym	ogółem	w tym w sektorze		ogółem	w tym w sektorze		ogółem	w tym w sektorze					
					rolniczym	przemysłowym	usługowym	ogółem	rolniczym	przemysłowym	usługowym	ogółem	rolniczym	przemysłowym	usługowym		
WIEŚ																	
OGÓLEM	7854	1365	2341	4140	6002	533	2108	3359	1644	708	211	722	166	111	11	44	42
Według rodzaju działalności dodatkowego miejsca pracy:																	
Sektor rolniczy	5124	694	1907	2520	4134	456	1735	1942	895	212	153	528	69	20	8	41	26
w tym rolnictwo, łowiectwo i leśnictwo.....	5108	686	1905	2514	4128	454	1735	1938	886	206	151	527	68	20	8	40	26
Sektor przemysłowy	469	174	142	153	263	17	127	119	187	140	14	33	18	16	1	1	1
w tym:																	
przetwórstwo przemysłowe..	316	134	79	103	160	12	72	76	142	109	7	26	14	13	-	1	-
budownictwo	130	34	49	47	86	4	41	41	39	26	7	6	4	3	1	-	1
Sektor usługowy	2251	495	292	1462	1600	60	246	1293	562	356	44	161	77	73	2	2	12
w tym:																	
handel i naprawy ^Δ	601	218	105	278	337	20	86	231	225	161	18	46	38	37	1	-	1
budownictwo	337	16	8	313	307	2	5	300	25	11	3	11	3	3	-	-	2
ochrona zdrowia i opieka społeczna	184	4	8	172	164	2	7	155	19	1	1	17	-	-	-	-	1
MĘŻCZYŹNI	5226	1071	1802	2349	3888	422	1608	1857	1257	599	183	472	59	42	3	14	22
Według rodzaju działalności dodatkowego miejsca pracy:																	
Sektor rolniczy	3554	560	1489	1502	2839	368	1343	1127	675	179	136	358	24	9	2	13	16
w tym rolnictwo, łowiectwo i leśnictwo.....	3541	554	1488	1496	2833	366	1343	1123	669	175	135	357	23	9	2	12	16
Sektor przemysłowy	375	159	118	98	192	14	105	73	172	135	13	24	10	9	-	1	1
w tym:																	
przetwórstwo przemysłowe..	242	119	62	61	107	9	55	43	128	104	7	17	7	6	-	1	-
budownictwo	111	34	42	35	69	4	36	29	38	26	6	6	3	3	-	-	1
Sektor usługowy	1294	351	195	747	855	40	160	655	410	285	34	90	24	23	1	-	5
w tym:																	
handel i naprawy ^Δ	385	150	79	156	206	16	64	126	171	126	15	30	8	8	-	-	-
budownictwo	191	9	5	177	174	-	3	171	15	7	2	6	2	2	-	-	-
ochrona zdrowia i opieka społeczna	64	3	3	58	58	1	3	54	5	1	-	4	-	-	-	-	1

TABL. 10. PRACUJĄCY W WIĘCEJ NIŻ JEDNYM MIEJSCU PRACY WEDŁUG STATUSU ZATRUDNIENIA I SEKTORÓW EKONOMICZNYCH GŁÓWNEGO I DODATKOWEGO MIEJSCA PRACY (dok.)

Wyszczególnienie	Ogółem				Pracujący głównie jako												Nie-ustalony status zatrudnienia
	ogółem	w tym pracujący głównie w sektorze			pracownicy najemni			pracujący na własny rachunek			pomagający członkowie rodzin						
		rolniczym	przemysłowym	usługowym	ogółem	w tym w sektorze		ogółem	w tym w sektorze		ogółem	w tym w sektorze					
					rolniczym	przemysłowym	usługowym	ogółem	rolniczym	przemysłowym	usługowym	ogółem	rolniczym	przemysłowym	usługowym		
WIEŚ (dok.)																	
KOBIETY	2628	294	539	1791	2114	111	500	1502	387	109	28	250	107	69	8	30	20
Według rodzaju działalności dodatkowego miejsca pracy:																	
Sektor rolniczy	1570	134	418	1018	1295	88	392	815	220	33	17	170	45	11	6	28	10
w tym rolnictwo, łowiectwo i leśnictwo.....	1567	132	417	1018	1295	88	392	815	217	31	16	170	45	11	6	28	10
Sektor przemysłowy	94	15	24	55	71	3	22	46	15	5	1	9	8	7	1	-	-
w tym:																	
przetwórstwo przemysłowe	74	15	17	42	53	3	17	33	14	5	-	9	7	7	-	-	-
budownictwo	19	-	7	12	17	-	5	12	1	-	1	-	1	-	1	-	-
Sektor usługowy	957	144	97	715	745	20	86	638	152	71	10	71	53	50	1	2	7
w tym:																	
handel i naprawy ^Δ	216	68	26	122	131	4	22	105	54	35	3	16	30	29	1	-	1
budownictwo	146	7	3	136	133	2	2	129	10	4	1	5	1	1	-	-	2
ochrona zdrowia i opieka społeczna	120	1	5	114	106	1	4	101	14	-	1	13	-	-	-	-	-

TABL. 11. PRACUJĄCY WEDŁUG STATUSU ZATRUDNIENIA I GRUP ZAWODÓW

Wyszczególnienie	Ogółem	Pracownicy najemni			Pracujący na własny rachunek		Pomagający członkowie rodziny	Nieustalony status zatrudnienia
		razem	pełno-zatrudnieni	niepełno-zatrudnieni	pracodawcy	niezatrudniający pracowników		
OGÓŁEM								
OGÓŁEM	319438	254428	228793	25635	14175	37516	9332	3987
Parlamentarzyści, wyżsi urzędnicy i kierownicy	22943	12666	12233	433	7354	2817	-	106
Specjaliści	40995	36862	34557	2305	1176	2433	93	431
Technicy i inny średni personel	41759	35818	33405	2413	1304	3897	323	417
Pracownicy biurowi.....	25646	25014	22019	2995	134	354	134	10
Pracownicy usług osobistych i sprzedawcy	40039	29734	24088	5646	2022	6992	882	409
Rolnicy, ogrodnicy, leśnicy i rybacy	26127	4422	3380	1042	346	13246	7376	737
Robotnicy przemysłowi i rzemieślnicy	57380	51419	47311	4108	1304	3906	173	578
Operatorzy i monterzy maszyn i urządzeń	33443	29737	28155	1582	367	2935	131	273
Pracownicy przy pracach prostych	22837	21516	16723	4793	132	806	205	178
Siły zbrojne	6533	6533	6533	-	-	-	-	-
Zawód nieustalony	1736	707	389	318	36	130	15	848
MĘŻCZYŹNI	171527	131880	119708	12172	9294	24817	3493	2043
Parlamentarzyści, wyżsi urzędnicy i kierownicy	13914	7124	6868	256	4977	1748	-	65
Specjaliści	16642	14321	13471	850	617	1497	38	169
Technicy i inny średni personel	14514	11364	10459	905	791	2144	114	101
Pracownicy biurowi.....	7382	7151	6321	830	68	135	25	3
Pracownicy usług osobistych i sprzedawcy	14139	9924	8023	1901	868	2920	312	115
Rolnicy, ogrodnicy, leśnicy i rybacy	15277	2722	2095	627	280	9234	2668	373
Robotnicy przemysłowi i rzemieślnicy	44739	39342	36123	3219	1213	3635	127	422
Operatorzy i monterzy maszyn i urządzeń	27905	24363	23051	1312	350	2863	115	214
Pracownicy przy pracach prostych	9494	8640	6543	2097	111	554	85	104
Siły zbrojne	6533	6533	6533	-	-	-	-	-
Zawód nieustalony	988	396	221	175	19	87	9	477
KOBIETY	147911	122548	109085	13463	4881	12699	5839	1944
Parlamentarzyści, wyżsi urzędnicy i kierownicy	9029	5542	5365	177	2377	1069	-	41
Specjaliści	24353	22541	21086	1455	559	936	55	262
Technicy i inny średni personel	27245	24454	22946	1508	513	1753	209	316
Pracownicy biurowi.....	18264	17863	15698	2165	66	219	109	7
Pracownicy usług osobistych i sprzedawcy	25900	19810	16065	3745	1154	4072	570	294
Rolnicy, ogrodnicy, leśnicy i rybacy	10850	1700	1285	415	66	4012	4708	364
Robotnicy przemysłowi i rzemieślnicy	12641	12077	11188	889	91	271	46	156
Operatorzy i monterzy maszyn i urządzeń	5538	5374	5104	270	17	72	16	59
Pracownicy przy pracach prostych	13343	12876	10180	2696	21	252	120	74
Zawód nieustalony	748	311	168	143	17	43	6	371

TABL. 11. PRACUJĄCY WEDŁUG STATUSU ZATRUDNIENIA I GRUP ZAWODÓW (cd.)

Wyszczególnienie	Ogółem	Pracownicy najemni			Pracujący na własny rachunek		Pomagający członkowie rodziny	Nieustalony status zatrudnienia
		razem	pełno-zatrudnieni	niepełno-zatrudnieni	pracodawcy	niezatrudniający pracowników		
MIASTA								
RAZEM	212414	177599	159647	17952	10843	19930	1861	2181
Parlamentarzyści, wyżsi urzędnicy i kierownicy	18215	10237	9880	357	5641	2258	-	79
Specjaliści	33647	30097	28186	1911	1017	2110	79	344
Technicy i inny średni personel	32646	27886	25914	1972	1050	3143	245	322
Pracownicy biurowy	19476	18975	16834	2141	111	278	105	7
Pracownicy usług osobistych i sprzedawcy	28756	21096	16924	4172	1585	5168	637	270
Rolnicy, ogrodnicy, leśnicy i rybacy	3453	1359	1080	279	108	1377	520	89
Robotnicy przemysłowi i rzemieślnicy	35316	31154	28624	2530	946	2770	109	337
Operatorzy i monterzy maszyn i urządzeń	20542	17891	16933	958	256	2146	80	169
Pracownicy przy pracach prostych	14620	13763	10408	3355	98	572	79	108
Siły zbrojne	4640	4640	4640	-	-	-	-	-
Zawód nieustalony	1103	501	224	277	31	108	7	456
MĘŻCZYŹNI	110135	88357	79984	8373	7032	12875	772	1099
Parlamentarzyści, wyżsi urzędnicy i kierownicy	11061	5772	5562	210	3811	1425	-	53
Specjaliści	13912	11910	11160	750	526	1305	32	139
Technicy i inny średni personel	11133	8568	7812	756	639	1762	85	79
Pracownicy biurowy	5494	5308	4683	625	61	104	19	2
Pracownicy usług osobistych i sprzedawcy	10671	7443	5908	1535	699	2219	230	80
Rolnicy, ogrodnicy, leśnicy i rybacy	2019	736	588	148	78	945	204	56
Robotnicy przemysłowi i rzemieślnicy	27832	24066	22086	1980	875	2560	86	245
Operatorzy i monterzy maszyn i urządzeń	16988	14449	13652	797	245	2093	71	130
Pracownicy przy pracach prostych	5767	5193	3770	1423	82	389	40	63
Siły zbrojne	4640	4640	4640	-	-	-	-	-
Zawód nieustalony	618	272	123	149	16	73	5	252
KOBIETY	102279	89242	79663	9579	3811	7055	1089	1082
Parlamentarzyści, wyżsi urzędnicy i kierownicy	7154	4465	4318	147	1830	833	-	26
Specjaliści	19735	18187	17026	1161	491	805	47	205
Technicy i inny średni personel	21513	19318	18102	1216	411	1381	160	243
Pracownicy biurowy	13982	13667	12151	1516	50	174	86	5
Pracownicy usług osobistych i sprzedawcy	18085	13653	11016	2637	886	2949	407	190
Rolnicy, ogrodnicy, leśnicy i rybacy	1434	623	492	131	30	432	316	33
Robotnicy przemysłowi i rzemieślnicy	7484	7088	6538	550	71	210	23	92
Operatorzy i monterzy maszyn i urządzeń	3554	3442	3281	161	11	53	9	39
Pracownicy przy pracach prostych	8853	8570	6638	1932	16	183	39	45
Zawód nieustalony	485	229	101	128	15	35	2	204

TABL. 11. PRACUJĄCY WEDŁUG STATUSU ZATRUDNIENIA I GRUP ZAWODÓW (dok.)

Wyszczególnienie	Ogółem	Pracownicy najemni			Pracujący na własny rachunek		Pomagający członkowie rodziny	Nieustalony status zatrudnienia
		razem	pełno-zatrudnieni	niepełno-zatrudnieni	pracodawcy	niezatrudniający pracowników		
WIEŚ								
RAZEM	107024	76829	69146	7683	3332	17586	7471	1806
Parlamentarzyści, wyżsi urzędnicy i kierownicy	4728	2429	2353	76	1713	559	-	27
Specjaliści	7348	6765	6371	394	159	323	14	87
Technicy i inny średni personel	9113	7932	7491	441	254	754	78	95
Pracownicy biurowi	6170	6039	5185	854	23	76	29	3
Pracownicy usług osobistych i sprzedawcy	11283	8638	7164	1474	437	1824	245	139
Rolnicy, ogrodnicy, leśnicy i rybacy	22674	3063	2300	763	238	11869	6856	648
Robotnicy przemysłowi i rzemieślnicy	22064	20265	18687	1578	358	1136	64	241
Operatorzy i monterzy maszyn i urządzeń	12901	11846	11222	624	111	789	51	104
Pracownicy przy pracach prostych	8217	7753	6315	1438	34	234	126	70
Siły zbrojne	1893	1893	1893	-	-	-	-	-
Zawód nieustalony	633	206	165	41	5	22	8	392
MĘŻCZYŹNI	61392	43523	39724	3799	2262	11942	2721	944
Parlamentarzyści, wyżsi urzędnicy i kierownicy	2853	1352	1306	46	1166	323	-	12
Specjaliści	2730	2411	2311	100	91	192	6	30
Technicy i inny średni personel	3381	2796	2647	149	152	382	29	22
Pracownicy biurowi	1888	1843	1638	205	7	31	6	1
Pracownicy usług osobistych i sprzedawcy	3468	2481	2115	366	169	701	82	35
Rolnicy, ogrodnicy, leśnicy i rybacy	13258	1986	1507	479	202	8289	2464	317
Robotnicy przemysłowi i rzemieślnicy	16907	15276	14037	1239	338	1075	41	177
Operatorzy i monterzy maszyn i urządzeń	10917	9914	9399	515	105	770	44	84
Pracownicy przy pracach prostych	3727	3447	2773	674	29	165	45	41
Siły zbrojne	1893	1893	1893	-	-	-	-	-
Zawód nieustalony	370	124	98	26	3	14	4	225
KOBIETY	45632	33306	29422	3884	1070	5644	4750	862
Parlamentarzyści, wyżsi urzędnicy i kierownicy	1875	1077	1047	30	547	236	-	15
Specjaliści	4618	4354	4060	294	68	131	8	57
Technicy i inny średni personel	5732	5136	4844	292	102	372	49	73
Pracownicy biurowi	4282	4196	3547	649	16	45	23	2
Pracownicy usług osobistych i sprzedawcy	7815	6157	5049	1108	268	1123	163	104
Rolnicy, ogrodnicy, leśnicy i rybacy	9416	1077	793	284	36	3580	4392	331
Robotnicy przemysłowi i rzemieślnicy	5157	4989	4650	339	20	61	23	64
Operatorzy i monterzy maszyn i urządzeń	1984	1932	1823	109	6	19	7	20
Pracownicy przy pracach prostych	4490	4306	3542	764	5	69	81	29
Zawód nieustalony	263	82	67	15	2	8	4	167

TABL. 12. PRACUJĄCY WEDŁUG POZIOMU WYKSZTAŁCENIA I SEKCJI PKD

Wyszczególnienie	Ogółem	Poziom wykształcenia							nieustalony
		wyższe	policealne	średnie zawodowe	średnie ogólnokształcące	zasadnicze zawodowe	podstawowe ukończone	podstawowe nieukończone i bez wykształcenia szkolnego	
OGÓŁEM									
OGÓŁEM	319438	53209	16253	94496	25586	97685	31050	845	314
Rolnictwo, łowiectwo i leśnictwo	32477	1327	650	7383	1212	12017	9252	607	29
Rybołówstwo i rybactwo ...	200	19	4	69	7	71	30	-	-
Górnictwo i kopalnictwo ...	1190	216	31	347	47	444	102	3	-
Przetwórstwo przemysłowe	70764	5092	1786	19140	4038	32769	7804	72	63
Wytwarzanie i zaopatrywanie w energię elektryczną, gaz, wodę	4693	692	158	1686	300	1555	297	-	5
Budownictwo	17574	1650	362	4761	633	8409	1729	18	12
Handel i naprawy ^Δ	50316	4875	2699	18710	5886	15046	3022	33	45
Hotele i restauracje	6290	384	296	1981	723	2201	699	3	3
Transport, gospodarska magazynowa i łączność	22455	1916	768	7595	2149	8312	1682	14	19
Pośrednictwo finansowe	7239	2377	630	2683	1159	302	82	2	4
Obsługa nieruchomości i firm; nauka ^Δ	16308	4135	910	4801	1583	3498	1346	15	20
Administracja publiczna i obrona narodowa; obowiązkowe ubezpieczenia społeczne i zdrowotne ^Δ	31670	8084	2241	12515	3990	3897	881	10	52
Edukacja	22013	14512	1052	2458	900	1927	1139	14	11
Ochrona zdrowia i opieka społeczna	23233	5632	3914	7118	1732	3200	1612	11	14
Pozostała działalność usługowa komunalna, społeczna i indywidualna	11864	2174	703	2975	1107	3704	1160	26	15
Gospodarstwa domowe zatrudniające pracowników	132	7	7	39	18	39	22	-	-
Nieustalony rodzaj działalności	1020	117	42	235	102	294	191	17	22

TABL. 12. PRACUJĄCY WEDŁUG POZIOMU WYKSZTAŁCENIA I SEKCJI PKD (cd.)

Wyszczególnienie	Ogółem	Poziom wykształcenia							nieustalony
		wyższe	policealne	średnie zawodowe	średnie ogólnokształcące	zasadnicze zawodowe	podstawowe ukończone	podstawowe nieukończone i bez wykształcenia szkolnego	
OGÓLEM (cd.)									
MEŃCZYŹNI	171527	25433	4060	49501	7914	66554	17423	452	190
Rolnictwo, łowiectwo i leśnictwo	20063	941	262	4400	383	8209	5549	304	15
Rybołówstwo i rybactwo ...	160	17	1	51	5	65	21	-	-
Górnictwo i kopalnictwo ...	967	134	13	268	21	435	93	3	-
Przetwórstwo przemysłowe	43185	3376	679	11440	1457	21733	4405	54	41
Wytwarzanie i zaopatrywanie w energię elektryczną, gaz, wodę	3650	472	70	1241	146	1468	249	-	4
Budownictwo	15962	1289	209	4090	404	8283	1659	17	11
Handel i naprawy ^Δ	23377	2784	715	8811	1562	8049	1413	24	19
Hotele i restauracje	2005	170	55	681	168	774	156	-	1
Transport, gospodarska magazynowa i łączność	16140	1177	306	4929	811	7535	1358	12	12
Pośrednictwo finansowe	2081	971	103	629	180	171	26	1	-
Obsługa nieruchomości i firm; nauka ^Δ	9139	2546	318	2586	622	2444	606	6	11
Administracja publiczna i obrona narodowa; obowiązkowe ubezpieczenia społeczne i zdrowotne ^Δ	18389	4690	758	7350	1505	3418	615	7	46
Edukacja	5673	3792	158	735	144	625	215	-	4
Ochrona zdrowia i opieka społeczna	3925	1700	251	685	153	885	245	4	2
Pozostała działalność usługowa komunalna, społeczna i indywidualna	6233	1311	146	1476	315	2245	717	14	9
Gospodarstwa domowe zatrudniające pracowników	10	-	-	1	1	7	1	-	-
Nieustalony rodzaj działalności	568	63	16	128	37	208	95	6	15

TABL. 12. PRACUJĄCY WEDŁUG POZIOMU WYKSZTAŁCENIA I SEKCJI PKD (cd.)

Wyszczególnienie	Ogółem	Poziom wykształcenia							nieustalony
		wyższe	policealne	średnie zawodowe	średnie ogólnokształcące	zasadnicze zawodowe	podstawowe ukończone	podstawowe nieukończone i bez wykształcenia szkolnego	
OGÓLEM (dok.)									
KOBIETY	147911	27776	12193	44995	17672	31131	13627	393	124
Rolnictwo, łowiectwo i leśnictwo	12414	386	388	2983	829	3808	3703	303	14
Rybołówstwo i rybactwo ...	40	2	3	18	2	6	9	-	-
Górnictwo i kopalnictwo ...	223	82	18	79	26	9	9	-	-
Przetwórstwo przemysłowe	27579	1716	1107	7700	2581	11036	3399	18	22
Wytwarzanie i zaopatrywanie w energię elektryczną, gaz, wodę	1043	220	88	445	154	87	48	-	1
Budownictwo	1612	361	153	671	229	126	70	1	1
Handel i naprawy ^Δ	26939	2091	1984	9899	4324	6997	1609	9	26
Hotele i restauracje	4285	214	241	1300	555	1427	543	3	2
Transport, gospodarska magazynowa i łączność	6315	739	462	2666	1338	777	324	2	7
Pośrednictwo finansowe	5158	1406	527	2054	979	131	56	1	4
Obsługa nieruchomości i firm; nauka ^Δ	7169	1589	592	2215	961	1054	740	9	9
Administracja publiczna i obrona narodowa; obowiązkowe ubezpieczenia społeczne i zdrowotne ^Δ	13281	3394	1483	5165	2485	479	266	3	6
Edukacja	16340	10720	894	1723	756	1302	924	14	7
Ochrona zdrowia i opieka społeczna	19308	3932	3663	6433	1579	2315	1367	7	12
Pozostała działalność usługowa komunalna, społeczna i indywidualna	5631	863	557	1499	792	1459	443	12	6
Gospodarstwa domowe zatrudniające pracowników	122	7	7	38	17	32	21	-	-
Nieustalony rodzaj działalności	452	54	26	107	65	86	96	11	7

TABL. 12. PRACUJĄCY WEDŁUG POZIOMU WYKSZTAŁCENIA I SEKCJI PKD (cd.)

Wyszczególnienie	Ogółem	Poziom wykształcenia							nieustalony
		wyższe	policealne	średnie zawodowe	średnie ogólnokształcące	zasadnicze zawodowe	podstawowe ukończone	podstawowe nieukończone i bez wykształcenia szkolnego	
MIASTA									
RAZEM	212414	44126	12693	66998	20193	54755	13298	160	191
Rolnictwo, łowiectwo i leśnictwo	5379	597	202	1788	367	1590	796	36	3
Rybołówstwo i rybactwo ...	97	13	4	39	5	27	9	-	-
Górnictwo i kopalnictwo ...	740	189	24	234	38	216	39	-	-
Przetwórstwo przemysłowe	45739	4396	1440	13874	3185	18779	4006	29	30
Wytwarzanie i zaopatrywanie w energię elektryczną, gaz, wodę	3624	606	142	1380	265	1042	185	-	4
Budownictwo	12388	1433	305	3813	518	5348	953	11	7
Handel i naprawy ^Δ	37263	4180	2194	14103	4824	9980	1930	21	31
Hotele i restauracje	4328	309	219	1379	578	1429	411	1	2
Transport, gospodarska magazynowa i łączność	15791	1634	610	5579	1704	5237	1008	9	10
Pośrednictwo finansowe	6023	2090	522	2104	1005	233	65	1	3
Obsługa nieruchomości i firm; nauka ^Δ	13400	3662	789	3935	1394	2601	996	9	14
Administracja publiczna i obrona narodowa; obowiązkowe ubezpieczenia społeczne i zdrowotne ^Δ	23283	6877	1736	8962	3148	2150	361	4	45
Edukacja	16612	11396	737	1821	742	1225	680	5	6
Ochrona zdrowia i opieka społeczna	18106	4849	3180	5462	1404	2199	998	4	10
Pozostała działalność usługowa komunalna, społeczna i indywidualna	8890	1787	556	2330	925	2521	745	19	7
Gospodarstwa domowe zatrudniające pracowników	89	6	4	27	14	24	14	-	-
Nieustalony rodzaj działalności	662	102	29	168	77	154	102	11	19

TABL 12. PRACUJĄCY WEDŁUG POZIOMU WYKSZTAŁCENIA I SEKCJI PKD (cd.)

Wyszczególnienie	Ogółem	Poziom wykształcenia							nieustalony
		wyższe	policealne	średnie zawodowe	średnie ogólnokształcące	zasadnicze zawodowe	podstawowe ukończone	podstawowe nieukończone i bez wykształcenia szkolnego	
MIASTA (cd.)									
MEŹCZYŹNI	110135	21312	3169	35357	6311	36887	6889	89	121
Rolnictwo, łowiectwo i leśnictwo	3259	423	80	1053	118	1088	477	19	1
Rybołówstwo i rybactwo ...	77	12	1	27	5	25	7	-	-
Górnictwo i kopalnictwo ...	557	117	7	172	16	209	36	-	-
Przetwórstwo przemysłowe	27567	2931	562	8429	1161	12332	2111	21	20
Wytwarzanie i zaopatrywanie w energię elektryczną, gaz, wodę	2733	414	63	1001	128	978	146	-	3
Budownictwo	11066	1118	176	3260	327	5260	909	10	6
Handel i naprawy ^Δ	17487	2379	595	6916	1331	5349	889	14	14
Hotele i restauracje	1492	131	42	525	142	555	96	-	1
Transport, gospodarska magazynowa i łączność	11191	1001	245	3681	660	4775	814	8	7
Pośrednictwo finansowe	1780	868	86	508	166	134	18	-	-
Obsługa nieruchomości i firm; nauka ^Δ	7430	2270	275	2120	554	1773	427	4	7
Administracja publiczna i obrona narodowa; obowiązkowe ubezpieczenia społeczne i zdrowotne ^Δ	13119	4010	595	5306	1156	1822	189	1	40
Edukacja	4422	3066	122	577	125	391	139	-	2
Ochrona zdrowia i opieka społeczna	3098	1473	192	534	121	623	152	1	2
Pozostała działalność usługowa komunalna, społeczna i indywidualna	4484	1044	116	1154	276	1460	421	8	5
Gospodarstwa domowe zatrudniające pracowników	5	-	-	-	1	4	-	-	-
Nieustalony rodzaj działalności	368	55	12	94	24	109	58	3	13

TABL. 12. PRACUJĄCY WEDŁUG POZIOMU WYKSZTAŁCENIA I SEKCJI PKD (cd.)

Wyszczególnienie	Ogółem	Poziom wykształcenia							nieustalony
		wyższe	policealne	średnie zawodowe	średnie ogólnokształcące	zasadnicze zawodowe	podstawowe ukończone	podstawowe nieukończone i bez wykształcenia szkolnego	
MIASTA (dok.)									
KOBIETY	102279	22814	9524	31641	13882	17868	6409	71	70
Rolnictwo, łowiectwo i leśnictwo	2120	174	122	735	249	502	319	17	2
Rybołówstwo i rybactwo ...	20	1	3	12	-	2	2	-	-
Górnictwo i kopalnictwo ...	183	72	17	62	22	7	3	-	-
Przetwórstwo przemysłowe	18172	1465	878	5445	2024	6447	1895	8	10
Wytwarzanie i zaopatrywanie w energię elektryczną, gaz, wodę	891	192	79	379	137	64	39	-	1
Budownictwo	1322	315	129	553	191	88	44	1	1
Handel i naprawy ^Δ	19776	1801	1599	7187	3493	4631	1041	7	17
Hotele i restauracje	2836	178	177	854	436	874	315	1	1
Transport, gospodarska magazynowa i łączność	4600	633	365	1898	1044	462	194	1	3
Pośrednictwo finansowe	4243	1222	436	1596	839	99	47	1	3
Obsługa nieruchomości i firm; nauka ^Δ	5970	1392	514	1815	840	828	569	5	7
Administracja publiczna i obrona narodowa; obowiązkowe ubezpieczenia społeczne i zdrowotne ^Δ	10164	2867	1141	3656	1992	328	172	3	5
Edukacja	12190	8330	615	1244	617	834	541	5	4
Ochrona zdrowia i opieka społeczna	15008	3376	2988	4928	1283	1576	846	3	8
Pozostała działalność usługowa komunalna, społeczna i indywidualna	4406	743	440	1176	649	1061	324	11	2
Gospodarstwa domowe zatrudniające pracowników	84	6	4	27	13	20	14	-	-
Nieustalony rodzaj działalności	294	47	17	74	53	45	44	8	6

TABL. 12. PRACUJĄCY WEDŁUG POZIOMU WYKSZTAŁCENIA I SEKCJI PKD (cd.)

Wyszczególnienie	Ogółem	Poziom wykształcenia							nieustalony
		wyższe	policealne	średnie zawodowe	średnie ogólnokształcące	zasadnicze zawodowe	podstawowe ukończone	podstawowe nieukończone i bez wykształcenia szkolnego	
WIEŚ									
RAZEM	107024	9083	3560	27498	5393	42930	17752	685	123
Rolnictwo, łowiectwo i leśnictwo	27098	730	448	5595	845	10427	8456	571	26
Rybołówstwo i rybactwo ...	103	6	-	30	2	44	21	-	-
Górnictwo i kopalnictwo ...	450	27	7	113	9	228	63	3	-
Przetwórstwo przemysłowe	25025	696	346	5266	853	13990	3798	43	33
Wytwarzanie i zaopatrywanie w energię elektryczną, gaz, wodę	1069	86	16	306	35	513	112	-	1
Budownictwo	5186	217	57	948	115	3061	776	7	5
Handel i naprawy ^Δ	13053	695	505	4607	1062	5066	1092	12	14
Hotele i restauracje	1962	75	77	602	145	772	288	2	1
Transport, gospodarska magazynowa i łączność	6664	282	158	2016	445	3075	674	5	9
Pośrednictwo finansowe	1216	287	108	579	154	69	17	1	1
Obsługa nieruchomości i firm; nauka ^Δ	2908	473	121	866	189	897	350	6	6
Administracja publiczna i obrona narodowa; obowiązkowe ubezpieczenia społeczne i zdrowotne ^Δ	8387	1207	505	3553	842	1747	520	6	7
Edukacja	5401	3116	315	637	158	702	459	9	5
Ochrona zdrowia i opieka społeczna	5127	783	734	1656	328	1001	614	7	4
Pozostała działalność usługowa komunalna, społeczna i indywidualna	2974	387	147	645	182	1183	415	7	8
Gospodarstwa domowe zatrudniające pracowników	43	1	3	12	4	15	8	-	-
Nieustalony rodzaj działalności	358	15	13	67	25	140	89	6	3

TABL. 12. PRACUJĄCY WEDŁUG POZIOMU WYKSZTAŁCENIA I SEKCJI PKD (cd.)

Wyszczególnienie	Ogółem	Poziom wykształcenia							nieustalony
		wyższe	policealne	średnie zawodowe	średnie ogólnokształcące	zasadnicze zawodowe	podstawowe ukończone	podstawowe nieukończone i bez wykształcenia szkolnego	
WIEŚ (cd.)									
MEŹCZYŹNI	61392	4121	891	14144	1603	29667	10534	363	69
Rolnictwo, łowiectwo i leśnictwo	16804	518	182	3347	265	7121	5072	285	14
Rybołówstwo i rybactwo ...	83	5	-	24	-	40	14	-	-
Górnictwo i kopalnictwo ...	410	17	6	96	5	226	57	3	-
Przetwórstwo przemysłowe	15618	445	117	3011	296	9401	2294	33	21
Wytwarzanie i zaopatrywanie w energię elektryczną, gaz, wodę	917	58	7	240	18	490	103	-	1
Budownictwo	4896	171	33	830	77	3023	750	7	5
Handel i naprawy ^Δ	5890	405	120	1895	231	2700	524	10	5
Hotele i restauracje	513	39	13	156	26	219	60	-	-
Transport, gospodarska magazynowa i łączność	4949	176	61	1248	151	2760	544	4	5
Pośrednictwo finansowe	301	103	17	121	14	37	8	1	-
Obsługa nieruchomości i firm; nauka ^Δ	1709	276	43	466	68	671	179	2	4
Administracja publiczna i obrona narodowa; obowiązkowe ubezpieczenia społeczne i zdrowotne ^Δ	5270	680	163	2044	349	1596	426	6	6
Edukacja	1251	726	36	158	19	234	76	-	2
Ochrona zdrowia i opieka społeczna	827	227	59	151	32	262	93	3	-
Pozostała działalność usługowa komunalna, społeczna i indywidualna	1749	267	30	322	39	785	296	6	4
Gospodarstwa domowe zatrudniające pracowników	5	-	-	1	-	3	1	-	-
Nieustalony rodzaj działalności	200	8	4	34	13	99	37	3	2

TABL. 12. PRACUJĄCY WEDŁUG POZIOMU WYKSZTAŁCENIA I SEKCJI PKD (dok.)

Wyszczególnienie	Ogółem	Poziom wykształcenia							nieustalony
		wyższe	policealne	średnie zawodowe	średnie ogólnokształcące	zasadnicze zawodowe	podstawowe ukończone	podstawowe nieukończone i bez wykształcenia szkolnego	
WIEŚ (dok.)									
KOBIETY	45632	4962	2669	13354	3790	13263	7218	322	54
Rolnictwo, łowiectwo i leśnictwo	10294	212	266	2248	580	3306	3384	286	12
Rybołówstwo i rybactwo ...	20	1	-	6	2	4	7	-	-
Górnictwo i kopalnictwo ...	40	10	1	17	4	2	6	-	-
Przetwórstwo przemysłowe	9407	251	229	2255	557	4589	1504	10	12
Wytwarzanie i zaopatrywanie w energię elektryczną, gaz, wodę	152	28	9	66	17	23	9	-	-
Budownictwo	290	46	24	118	38	38	26	-	-
Handel i naprawy ^Δ	7163	290	385	2712	831	2366	568	2	9
Hotele i restauracje	1449	36	64	446	119	553	228	2	1
Transport, gospodarska magazynowa i łączność	1715	106	97	768	294	315	130	1	4
Pośrednictwo finansowe	915	184	91	458	140	32	9	-	1
Obsługa nieruchomości i firm; nauka ^Δ	1199	197	78	400	121	226	171	4	2
Administracja publiczna i obrona narodowa; obowiązkowe ubezpieczenia społeczne i zdrowotne ^Δ	3117	527	342	1509	493	151	94	-	1
Edukacja	4150	2390	279	479	139	468	383	9	3
Ochrona zdrowia i opieka społeczna	4300	556	675	1505	296	739	521	4	4
Pozostała działalność usługowa komunalna, społeczna i indywidualna	1225	120	117	323	143	398	119	1	4
Gospodarstwa domowe zatrudniające pracowników	38	1	3	11	4	12	7	-	-
Nieustalony rodzaj działalności	158	7	9	33	12	41	52	3	1

TABL. 13. PRACUJĄCY WEDŁUG WIEKU I GRUP ZAWODÓW

Wyszczególnienie	Ogółem	15-24 lata	25-34	35-44	45-54	55-64	65 lat i więcej	Wiek nieustalony
OGÓLEM								
OGÓLEM	319438	34894	86097	91108	84914	17544	4836	45
Parlamentarzyści, wyżsi urzędnicy i kierownicy	22943	629	4661	6841	8580	1983	249	-
Specjaliści	40995	1871	13302	12846	9846	2522	607	1
Technicy i inny średni personel	41759	2844	12422	12395	11630	2121	344	3
Pracownicy biurowi.....	25646	4597	7216	6455	6409	892	72	5
Pracownicy usług osobistych i sprzedawcy	40039	7683	11535	9676	8826	1973	341	5
Rolnicy, ogrodnicy, leśnicy i rybacy	26127	2828	4295	6756	7316	2697	2235	-
Robotnicy przemysłowi i rzemieślnicy	57380	7338	16313	16927	14606	1948	237	11
Operatorzy i monterzy maszyn i urządzeń	33443	2983	9314	10897	8822	1300	121	6
Pracownicy przy pracach prostych	22837	1918	4278	6536	7953	1742	406	4
Siły zbrojne	6533	1983	2548	1500	477	15	-	10
Zawód nieustalony	1736	220	213	279	449	351	224	-
MĘŻCZYŹNI	171527	19143	47386	46966	44102	10867	3026	37
Parlamentarzyści, wyżsi urzędnicy i kierownicy	13914	348	2861	4114	5015	1400	176	-
Specjaliści	16642	795	6012	4634	3471	1274	455	1
Technicy i inny średni personel	14514	1190	4541	3875	3616	1064	226	2
Pracownicy biurowi.....	7382	1312	2251	1712	1636	424	46	1
Pracownicy usług osobistych i sprzedawcy	14139	2137	4322	3409	3156	965	147	3
Rolnicy, ogrodnicy, leśnicy i rybacy	15277	1795	2502	3781	4393	1556	1250	-
Robotnicy przemysłowi i rzemieślnicy	44739	5880	12383	12713	11771	1770	211	11
Operatorzy i monterzy maszyn i urządzeń	27905	2364	7597	8839	7744	1239	116	6
Pracownicy przy pracach prostych	9494	1223	2234	2234	2559	977	264	3
Siły zbrojne	6533	1983	2548	1500	477	15	-	10
Zawód nieustalony	988	116	135	155	264	183	135	-
KOBIETY	147911	15751	38711	44142	40812	6677	1810	8
Parlamentarzyści, wyżsi urzędnicy i kierownicy	9029	281	1800	2727	3565	583	73	-
Specjaliści	24353	1076	7290	8212	6375	1248	152	-
Technicy i inny średni personel	27245	1654	7881	8520	8014	1057	118	1
Pracownicy biurowi.....	18264	3285	4965	4743	4773	468	26	4
Pracownicy usług osobistych i sprzedawcy	25900	5546	7213	6267	5670	1008	194	2
Rolnicy, ogrodnicy, leśnicy i rybacy	10850	1033	1793	2975	2923	1141	985	-
Robotnicy przemysłowi i rzemieślnicy	12641	1458	3930	4214	2835	178	26	-
Operatorzy i monterzy maszyn i urządzeń	5538	619	1717	2058	1078	61	5	-
Pracownicy przy pracach prostych	13343	695	2044	4302	5394	765	142	1
Zawód nieustalony	748	104	78	124	185	168	89	-

TABL. 13. PRACUJĄCY WEDŁUG WIEKU I GRUP ZAWODÓW (cd.)

Wyszczególnienie	Ogółem	15-24 lata	25-34	35-44	45-54	55-64	65 lat i więcej	Wiek nieustalony
MIASTA								
RAZEM	212414	20649	56883	60186	59831	12386	2443	36
Parlamentarzyści, wyżsi urzędnicy i kierownicy	18215	476	3628	5256	6941	1694	220	-
Specjaliści	33647	1523	10848	10275	8257	2200	543	1
Technicy i inny średni personel	32646	2075	9347	9596	9516	1802	308	2
Pracownicy biurowi.....	19476	3140	5446	4869	5216	736	64	5
Pracownicy usług osobistych i sprzedawcy	28756	5198	8170	6747	6704	1630	303	4
Rolnicy, ogrodnicy, leśnicy i rybacy	3453	444	604	902	962	306	235	-
Robotnicy przemysłowi i rzemieślnicy	35316	3884	9051	10409	10225	1525	214	8
Operatorzy i monterzy maszyn i urządzeń	20542	1652	5302	6624	5921	939	100	4
Pracownicy przy pracach prostych	14620	1104	2489	4081	5365	1262	316	3
Siły zbrojne	4640	1024	1872	1287	433	15	-	9
Zawód nieustalony	1103	129	126	140	291	277	140	-
MĘŻCZYŹNI	110135	10872	30277	29798	29795	7710	1655	28
Parlamentarzyści, wyżsi urzędnicy i kierownicy	11061	266	2246	3165	4033	1198	153	-
Specjaliści	13912	665	4990	3793	2942	1116	405	1
Technicy i inny średni personel	11133	897	3408	2886	2842	896	203	1
Pracownicy biurowi.....	5494	924	1683	1235	1267	344	40	1
Pracownicy usług osobistych i sprzedawcy	10671	1624	3202	2480	2439	791	133	2
Rolnicy, ogrodnicy, leśnicy i rybacy	2019	239	355	496	586	206	137	-
Robotnicy przemysłowi i rzemieślnicy	27832	3177	6914	7852	8307	1385	189	8
Operatorzy i monterzy maszyn i urządzeń	16988	1305	4238	5247	5199	899	96	4
Pracownicy przy pracach prostych	5767	686	1284	1282	1592	717	204	2
Siły zbrojne	4640	1024	1872	1287	433	15	-	9
Zawód nieustalony	618	65	85	75	155	143	95	-
KOBIETY	102279	9777	26606	30388	30036	4676	788	8
Parlamentarzyści, wyżsi urzędnicy i kierownicy	7154	210	1382	2091	2908	496	67	-
Specjaliści	19735	858	5858	6482	5315	1084	138	-
Technicy i inny średni personel	21513	1178	5939	6710	6674	906	105	1
Pracownicy biurowi.....	13982	2216	3763	3634	3949	392	24	4
Pracownicy usług osobistych i sprzedawcy	18085	3574	4968	4267	4265	839	170	2
Rolnicy, ogrodnicy, leśnicy i rybacy	1434	205	249	406	376	100	98	-
Robotnicy przemysłowi i rzemieślnicy	7484	707	2137	2557	1918	140	25	-
Operatorzy i monterzy maszyn i urządzeń	3554	347	1064	1377	722	40	4	-
Pracownicy przy pracach prostych	8853	418	1205	2799	3773	545	112	1
Zawód nieustalony	485	64	41	65	136	134	45	-

TABL. 13. PRACUJĄCY WEDŁUG WIEKU I GRUP ZAWODÓW (dok.)

Wyszczególnienie	Ogółem	15-24 lata	25-34	35-44	45-54	55-64	65 lat i więcej	Wiek nieustalony
WIEŚ								
RAZEM	107024	14245	29214	30922	25083	5158	2393	9
Parlamentarzyści, wyżsi urzędnicy i kierownicy	4728	153	1033	1585	1639	289	29	-
Specjaliści	7348	348	2454	2571	1589	322	64	-
Technicy i inny średni personel	9113	769	3075	2799	2114	319	36	1
Pracownicy biurowi.....	6170	1457	1770	1586	1193	156	8	-
Pracownicy usług osobistych i sprzedawcy	11283	2485	3365	2929	2122	343	38	1
Rolnicy, ogrodnicy, leśnicy i rybacy	22674	2384	3691	5854	6354	2391	2000	-
Robotnicy przemysłowi i rzemieślnicy	22064	3454	7262	6518	4381	423	23	3
Operatorzy i monterzy maszyn i urządzeń	12901	1331	4012	4273	2901	361	21	2
Pracownicy przy pracach prostych	8217	814	1789	2455	2588	480	90	1
Siły zbrojne	1893	959	676	213	44	-	-	1
Zawód nieustalony	633	91	87	139	158	74	84	-
MĘŻCZYŹNI	61392	8271	17109	17168	14307	3157	1371	9
Parlamentarzyści, wyżsi urzędnicy i kierownicy	2853	82	615	949	982	202	23	-
Specjaliści	2730	130	1022	841	529	158	50	-
Technicy i inny średni personel	3381	293	1133	989	774	168	23	1
Pracownicy biurowi.....	1888	388	568	477	369	80	6	-
Pracownicy usług osobistych i sprzedawcy	3468	513	1120	929	717	174	14	1
Rolnicy, ogrodnicy, leśnicy i rybacy	13258	1556	2147	3285	3807	1350	1113	-
Robotnicy przemysłowi i rzemieślnicy	16907	2703	5469	4861	3464	385	22	3
Operatorzy i monterzy maszyn i urządzeń	10917	1059	3359	3592	2545	340	20	2
Pracownicy przy pracach prostych	3727	537	950	952	967	260	60	1
Siły zbrojne	1893	959	676	213	44	-	-	1
Zawód nieustalony	370	51	50	80	109	40	40	-
KOBIETY	45632	5974	12105	13754	10776	2001	1022	-
Parlamentarzyści, wyżsi urzędnicy i kierownicy	1875	71	418	636	657	87	6	-
Specjaliści	4618	218	1432	1730	1060	164	14	-
Technicy i inny średni personel	5732	476	1942	1810	1340	151	13	-
Pracownicy biurowi.....	4282	1069	1202	1109	824	76	2	-
Pracownicy usług osobistych i sprzedawcy	7815	1972	2245	2000	1405	169	24	-
Rolnicy, ogrodnicy, leśnicy i rybacy	9416	828	1544	2569	2547	1041	887	-
Robotnicy przemysłowi i rzemieślnicy	5157	751	1793	1657	917	38	1	-
Operatorzy i monterzy maszyn i urządzeń	1984	272	653	681	356	21	1	-
Pracownicy przy pracach prostych	4490	277	839	1503	1621	220	30	-
Zawód nieustalony	263	40	37	59	49	34	44	-

TABL. 14. PRACUJĄCY WEDŁUG POZIOMU WYKSZTAŁCENIA I GRUP ZAWODÓW

Wyszczególnienie	Ogółem	Poziom wykształcenia							nieustalony
		wyższe	policealne	średnie zawodowe	średnie ogólnokształcące	zasadnicze zawodowe	podstawowe ukończone	podstawowe nieukończone i bez wykształcenia szkolnego	
OGÓŁEM									
OGÓŁEM	319438	53209	16253	94496	25586	97685	31050	845	314
Parlamentarzyści, wyżsi urzędnicy i kierownicy	22943	8103	1298	8492	2141	2564	327	1	17
Specjaliści	40995	29834	2668	5978	2101	385	3	-	26
Technicy i inny średni personel	41759	7000	6027	20897	5087	2204	499	6	39
Pracownicy biurowi.....	25646	2837	2306	11632	4984	3204	663	1	19
Pracownicy usług osobistych i sprzedawcy	40039	1817	1813	13846	5146	14097	3249	32	39
Rolnicy, ogrodnicy, leśnicy i rybacy	26127	706	453	5472	990	9916	7995	571	24
Robotnicy przemysłowi i rzemieślnicy	57380	740	641	13425	1883	34211	6375	59	46
Operatorzy i monterzy maszyn i urządzeń	33443	363	403	7831	1423	18500	4847	47	29
Pracownicy przy pracach prostych	22837	196	330	3995	1211	10382	6601	100	22
Siły zbrojne	6533	1433	246	2507	460	1710	143	1	33
Zawód niustalony	1736	180	68	421	160	512	348	27	20
MĘŻCZYŹNI	171527	25433	4060	49501	7914	66554	17423	452	190
Parlamentarzyści, wyżsi urzędnicy i kierownicy	13914	5235	450	5349	781	1916	173	1	9
Specjaliści	16642	11912	503	3114	802	293	1	-	17
Technicy i inny średni personel	14514	3211	1023	7483	1153	1379	248	4	13
Pracownicy biurowi.....	7382	840	314	3221	735	1930	335	-	7
Pracownicy usług osobistych i sprzedawcy	14139	1053	467	5346	1318	4918	1008	17	12
Rolnicy, ogrodnicy, leśnicy i rybacy	15277	493	180	3137	312	6365	4503	276	11
Robotnicy przemysłowi i rzemieślnicy	44739	675	462	10716	1107	27059	4628	54	38
Operatorzy i monterzy maszyn i urządzeń	27905	328	273	6516	878	15940	3904	42	24
Pracownicy przy pracach prostych	9494	150	121	1870	305	4700	2288	48	12
Siły zbrojne	6533	1433	246	2507	460	1710	143	1	33
Zawód niustalony	988	103	21	242	63	344	192	9	14
KOBIETY	147911	27776	12193	44995	17672	31131	13627	393	124
Parlamentarzyści, wyżsi urzędnicy i kierownicy	9029	2868	848	3143	1360	648	154	-	8
Specjaliści	24353	17922	2165	2864	1299	92	2	-	9
Technicy i inny średni personel	27245	3789	5004	13414	3934	825	251	2	26
Pracownicy biurowi.....	18264	1997	1992	8411	4249	1274	328	1	12
Pracownicy usług osobistych i sprzedawcy	25900	764	1346	8500	3828	9179	2241	15	27
Rolnicy, ogrodnicy, leśnicy i rybacy	10850	213	273	2335	678	3551	3492	295	13
Robotnicy przemysłowi i rzemieślnicy	12641	65	179	2709	776	7152	1747	5	8
Operatorzy i monterzy maszyn i urządzeń	5538	35	130	1315	545	2560	943	5	5
Pracownicy przy pracach prostych	13343	46	209	2125	906	5682	4313	52	10
Zawód niustalony	748	77	47	179	97	168	156	18	6

TABL. 14. PRACUJĄCY WEDŁUG POZIOMU WYKSZTAŁCENIA I GRUP ZAWODÓW (cd.)

Wyszczególnienie	Ogółem	Poziom wykształcenia							nieustalony
		wyższe	policealne	średnie zawodowe	średnie ogólnokształcące	zasadnicze zawodowe	podstawowe ukończone	podstawowe nieukończone i bez wykształcenia szkolnego	
MIASTA									
RAZEM	212414	44126	12693	66998	20193	54755	13298	160	191
Parlamentarzyści, wyżsi urzędnicy i kierownicy	18215	6831	1063	6593	1767	1748	201	-	12
Specjaliści	33647	24837	2056	4698	1771	264	3	-	18
Technicy i inny średni personel	32646	5849	4893	15831	4215	1517	309	4	28
Pracownicy biurowi	19476	2355	1820	8622	4050	2191	429	1	8
Pracownicy usług osobistych i sprzedawcy	28756	1536	1454	10025	4155	9440	2100	21	25
Rolnicy, ogrodnicy, leśnicy i rybacy	3453	247	112	1049	246	1139	625	34	1
Robotnicy przemysłowi i rzemieślnicy	35316	612	484	9605	1436	19897	3228	30	24
Operatorzy i monterzy maszyn i urządzeń	20542	310	319	5586	1119	10782	2395	16	15
Pracownicy przy pracach prostych	14620	160	252	2875	966	6512	3803	39	13
Siły zbrojne	4640	1245	190	1820	337	973	44	1	30
Zawód nieustalony	1103	144	50	294	131	292	161	14	17
MĘŻCZYŹNI	110135	21312	3169	35357	6311	36887	6889	89	121
Parlamentarzyści, wyżsi urzędnicy i kierownicy	11061	4435	372	4192	652	1301	103	-	6
Specjaliści	13912	10141	410	2464	682	202	1	-	12
Technicy i inny średni personel	11133	2671	802	5611	962	927	147	3	10
Pracownicy biurowi	5494	695	263	2440	610	1276	207	-	3
Pracownicy usług osobistych i sprzedawcy	10671	894	390	4118	1125	3434	691	10	9
Rolnicy, ogrodnicy, leśnicy i rybacy	2019	179	47	630	80	720	345	18	-
Robotnicy przemysłowi i rzemieślnicy	27832	557	362	7838	866	15862	2298	28	21
Operatorzy i monterzy maszyn i urządzeń	16988	285	221	4690	702	9215	1848	15	12
Pracownicy przy pracach prostych	5767	123	95	1386	247	2782	1118	10	6
Siły zbrojne	4640	1245	190	1820	337	973	44	1	30
Zawód nieustalony	618	87	17	168	48	195	87	4	12
KOBIETY	102279	22814	9524	31641	13882	17868	6409	71	70
Parlamentarzyści, wyżsi urzędnicy i kierownicy	7154	2396	691	2401	1115	447	98	-	6
Specjaliści	19735	14696	1646	2234	1089	62	2	-	6
Technicy i inny średni personel	21513	3178	4091	10220	3253	590	162	1	18
Pracownicy biurowi	13982	1660	1557	6182	3440	915	222	1	5
Pracownicy usług osobistych i sprzedawcy	18085	642	1064	5907	3030	6006	1409	11	16
Rolnicy, ogrodnicy, leśnicy i rybacy	1434	68	65	419	166	419	280	16	1
Robotnicy przemysłowi i rzemieślnicy	7484	55	122	1767	570	4035	930	2	3
Operatorzy i monterzy maszyn i urządzeń	3554	25	98	896	417	1567	547	1	3
Pracownicy przy pracach prostych	8853	37	157	1489	719	3730	2685	29	7
Zawód nieustalony	485	57	33	126	83	97	74	10	5

TABL. 14. PRACUJĄCY WEDŁUG POZIOMU WYKSZTAŁCENIA I GRUP ZAWODÓW (dok.)

Wyszczególnienie	Ogółem	Poziom wykształcenia							nieustalony
		wyższe	policealne	średnie zawodowe	średnie ogólnokształcące	zasadnicze zawodowe	podstawowe ukończone	podstawowe nieukończone i bez wykształcenia szkolnego	
WIEŚ									
RAZEM	107024	9083	3560	27498	5393	42930	17752	685	123
Parlamentarzyści, wyżsi urzędnicy i kierownicy	4728	1272	235	1899	374	816	126	1	5
Specjaliści	7348	4997	612	1280	330	121	-	-	8
Technicy i inny średni personel	9113	1151	1134	5066	872	687	190	2	11
Pracownicy biurowi	6170	482	486	3010	934	1013	234	-	11
Pracownicy usług osobistych i sprzedawcy	11283	281	359	3821	991	4657	1149	11	14
Rolnicy, ogrodnicy, leśnicy i rybacy	22674	459	341	4423	744	8777	7370	537	23
Robotnicy przemysłowi i rzemieślnicy	22064	128	157	3820	447	14314	3147	29	22
Operatorzy i monterzy maszyn i urządzeń	12901	53	84	2245	304	7718	2452	31	14
Pracownicy przy pracach prostych	8217	36	78	1120	245	3870	2798	61	9
Siły zbrojne	1893	188	56	687	123	737	99	-	3
Zawód niustalony	633	36	18	127	29	220	187	13	3
MĘŻCZYŹNI	61392	4121	891	14144	1603	29667	10534	363	69
Parlamentarzyści, wyżsi urzędnicy i kierownicy	2853	800	78	1157	129	615	70	1	3
Specjaliści	2730	1771	93	650	120	91	-	-	5
Technicy i inny średni personel	3381	540	221	1872	191	452	101	1	3
Pracownicy biurowi	1888	145	51	781	125	654	128	-	4
Pracownicy usług osobistych i sprzedawcy	3468	159	77	1228	193	1484	317	7	3
Rolnicy, ogrodnicy, leśnicy i rybacy	13258	314	133	2507	232	5645	4158	258	11
Robotnicy przemysłowi i rzemieślnicy	16907	118	100	2878	241	11197	2330	26	17
Operatorzy i monterzy maszyn i urządzeń	10917	43	52	1826	176	6725	2056	27	12
Pracownicy przy pracach prostych	3727	27	26	484	58	1918	1170	38	6
Siły zbrojne	1893	188	56	687	123	737	99	-	3
Zawód niustalony	370	16	4	74	15	149	105	5	2
KOBIETY	45632	4962	2669	13354	3790	13263	7218	322	54
Parlamentarzyści, wyżsi urzędnicy i kierownicy	1875	472	157	742	245	201	56	-	2
Specjaliści	4618	3226	519	630	210	30	-	-	3
Technicy i inny średni personel	5732	611	913	3194	681	235	89	1	8
Pracownicy biurowi	4282	337	435	2229	809	359	106	-	7
Pracownicy usług osobistych i sprzedawcy	7815	122	282	2593	798	3173	832	4	11
Rolnicy, ogrodnicy, leśnicy i rybacy	9416	145	208	1916	512	3132	3212	279	12
Robotnicy przemysłowi i rzemieślnicy	5157	10	57	942	206	3117	817	3	5
Operatorzy i monterzy maszyn i urządzeń	1984	10	32	419	128	993	396	4	2
Pracownicy przy pracach prostych	4490	9	52	636	187	1952	1628	23	3
Zawód niustalony	263	20	14	53	14	71	82	8	1

TABL. 15. PRACUJĄCY W WIĘCEJ NIŻ JEDNYM MIEJSCU PRACY WEDŁUG POZIOMU WYKSZTAŁCENIA I WIEKU

Wyszczególnienie	Ogółem	Poziom wykształcenia							nieustalony
		wyższe	policealne	średnie zawodowe	średnie ogólnokształcące	zasadnicze zawodowe	podstawowe ukończone	podstawowe nieukończone i bez wykształcenia szkolnego	
OGÓLEM									
OGÓLEM	19284	7255	1013	5103	1004	4047	842	8	12
15-17 lat	13	-	-	-	-	-	13	-	-
18-19	45	-	-	8	2	32	2	-	1
20-24	794	135	39	275	101	218	26	-	-
25-29	2214	987	111	491	109	457	58	-	1
30-34	2629	1077	91	623	134	624	75	3	2
35-39	2958	1085	125	809	124	732	81	-	2
40-44	3686	1296	250	1099	148	785	105	-	3
45-49	3401	1131	221	975	181	701	188	4	-
50-54	2363	912	130	608	153	393	164	-	3
55-59	760	366	39	149	33	87	85	1	-
60-64	272	176	6	42	11	10	27	-	-
65 lat i więcej.....	148	90	1	24	8	7	18	-	-
wiek nieustalony	1	-	-	-	-	1	-	-	-
Przedprodukcyjny.....	13	-	-	-	-	-	13	-	-
Produkcyjny	19053	7125	1009	5069	990	4039	801	8	12
mobilny	12326	4580	616	3305	618	2848	347	3	9
niemobilny	6727	2545	393	1764	372	1191	454	5	3
Poprodukcyjny	217	130	4	34	14	7	28	-	-
MĘŻCZYŹNI	11637	3965	318	3120	373	3263	585	7	6
15-17 lat	8	-	-	-	-	-	8	-	-
18-19	28	-	-	2	-	24	1	-	1
20-24	485	45	17	189	37	177	20	-	-
25-29	1324	498	38	313	56	372	46	-	1
30-34	1621	585	23	385	59	511	55	2	1
35-39	1765	579	37	467	41	587	53	-	1
40-44	2130	660	81	664	42	611	71	-	1
45-49	1964	600	55	562	57	561	125	4	-
50-54	1455	536	43	371	60	324	120	-	1
55-59	531	249	20	114	11	80	56	1	-
60-64	203	136	3	32	5	10	17	-	-
65 lat i więcej.....	122	77	1	21	5	5	13	-	-
wiek nieustalony	1	-	-	-	-	1	-	-	-
Przedprodukcyjny.....	8	-	-	-	-	-	8	-	-
Produkcyjny	11506	3888	317	3099	368	3257	564	7	6
mobilny	7353	2367	196	2020	235	2282	246	2	5
niemobilny	4153	1521	121	1079	133	975	318	5	1
Poprodukcyjny	122	77	1	21	5	5	13	-	-
KOBIETY	7647	3290	695	1983	631	784	257	1	6
15-17 lat	5	-	-	-	-	-	5	-	-
18-19	17	-	-	6	2	8	1	-	-
20-24	309	90	22	86	64	41	6	-	-
25-29	890	489	73	178	53	85	12	-	-
30-34	1008	492	68	238	75	113	20	1	1
35-39	1193	506	88	342	83	145	28	-	1
40-44	1556	636	169	435	106	174	34	-	2
45-49	1437	531	166	413	124	140	63	-	-
50-54	908	376	87	237	93	69	44	-	2
55-59	229	117	19	35	22	7	29	-	-
60-64	69	40	3	10	6	-	10	-	-
65 lat i więcej.....	26	13	-	3	3	2	5	-	-
wiek nieustalony	5	-	-	-	-	-	5	-	-
Przedprodukcyjny.....	5	-	-	-	-	-	5	-	-
Produkcyjny	7547	3237	692	1970	622	782	237	1	6
mobilny	4973	2213	420	1285	383	566	101	1	4
niemobilny	2574	1024	272	685	239	216	136	-	2
Poprodukcyjny	95	53	3	13	9	2	15	-	-

TABL. 15. PRACUJĄCY W WIĘCEJ NIŻ JEDNYM MIEJSCU PRACY WEDŁUG POZIOMU WYKSZTAŁCENIA I WIEKU (cd.)

Wyszczególnienie	Ogółem	Poziom wykształcenia							nieustalony
		wyższe	policealne	średnie zawodowe	średnie ogólnokształcące	zasadnicze zawodowe	podstawowe ukończone	podstawowe nieukończone i bez wykształcenia szkolnego	
MIASTA									
RAZEM	11430	5952	715	2774	681	1140	160	1	7
15-17 lat	4	-	-	-	-	-	4	-	-
18-19	7	-	-	1	2	3	-	-	1
20-24	357	101	20	117	71	40	8	-	-
25-29	1348	824	76	250	74	115	9	-	-
30-34	1566	885	64	340	89	170	16	-	2
35-39	1625	865	84	383	85	192	14	-	2
40-44	2107	1036	175	563	90	224	19	-	-
45-49	2030	930	161	562	118	230	28	1	-
50-54	1528	762	101	403	109	124	27	-	2
55-59	540	317	28	107	29	34	25	-	-
60-64	202	151	5	31	7	4	4	-	-
65 lat i więcej.....	116	81	1	17	7	4	6	-	-
Przedprodukcyjny.....	4	-	-	-	-	-	4	-	-
Producyjny	11259	5836	712	2750	670	1136	147	1	7
mobilny	7010	3711	419	1654	411	744	66	-	5
niemobilny	4249	2125	293	1096	259	392	81	1	2
Poprodukcyjny	167	116	3	24	11	4	9	-	-
MĘŻCZYŹNI	6411	3241	235	1662	248	929	92	1	3
15-17 lat	1	-	-	-	-	-	1	-	-
18-19	1	-	-	-	-	-	-	-	1
20-24	184	34	8	77	26	34	5	-	-
25-29	756	417	30	166	39	97	7	-	-
30-34	928	487	16	221	45	146	12	-	1
35-39	898	460	28	215	28	157	9	-	1
40-44	1114	528	59	325	19	170	13	-	-
45-49	1067	481	42	312	35	183	13	1	-
50-54	851	439	33	223	40	101	15	-	-
55-59	363	210	15	84	9	33	12	-	-
60-64	151	116	3	24	3	4	1	-	-
65 lat i więcej.....	97	69	1	15	4	4	4	-	-
Przedprodukcyjny.....	1	-	-	-	-	-	1	-	-
Producyjny	6313	3172	234	1647	244	925	87	1	3
mobilny	3881	1926	141	1004	157	604	46	-	3
niemobilny	2432	1246	93	643	87	321	41	1	-
Poprodukcyjny	97	69	1	15	4	4	4	-	-
KOBIETY	5019	2711	480	1112	433	211	68	-	4
15-17 lat	3	-	-	-	-	-	3	-	-
18-19	6	-	-	1	2	3	-	-	-
20-24	173	67	12	40	45	6	3	-	-
25-29	592	407	46	84	35	18	2	-	-
30-34	638	398	48	119	44	24	4	-	1
35-39	727	405	56	168	57	35	5	-	1
40-44	993	508	116	238	71	54	6	-	-
45-49	963	449	119	250	83	47	15	-	-
50-54	677	323	68	180	69	23	12	-	2
55-59	177	107	13	23	20	1	13	-	-
60-64	51	35	2	7	4	-	3	-	-
65 lat i więcej.....	19	12	-	2	3	-	2	-	-
Przedprodukcyjny.....	3	-	-	-	-	-	3	-	-
Producyjny	4946	2664	478	1103	426	211	60	-	4
mobilny	3129	1785	278	650	254	140	20	-	2
niemobilny	1817	879	200	453	172	71	40	-	2
Poprodukcyjny	70	47	2	9	7	-	5	-	-

TABL. 15. PRACUJĄCY W WIĘCEJ NIŻ JEDNYM MIEJSCU PRACY WEDŁUG POZIOMU WYKSZTAŁCENIA I WIEKU (dok.)

Wyszczególnienie	Ogółem	Poziom wykształcenia							nieustalony
		wyższe	policealne	średnie zawodowe	średnie ogólnokształcące	zasadnicze zawodowe	podstawowe ukończone	podstawowe nieukończone i bez wykształcenia szkolnego	
WIEŚ									
RAZEM	7854	1303	298	2329	323	2907	682	7	5
15-17 lat	9	-	-	-	-	-	9	-	-
18-19	38	-	-	7	-	29	2	-	-
20-24	437	34	19	158	30	178	18	-	-
25-29	866	163	35	241	35	342	49	-	1
30-34	1063	192	27	283	45	454	59	3	-
35-39	1333	220	41	426	39	540	67	-	-
40-44	1579	260	75	536	58	561	86	-	3
45-49	1371	201	60	413	63	471	160	3	-
50-54	835	150	29	205	44	269	137	-	1
55-59	220	49	11	42	4	53	60	1	-
60-64	70	25	1	11	4	6	23	-	-
65 lat i więcej.....	32	9	-	7	1	3	12	-	-
wiek nieustalony	1	-	-	-	-	1	-	-	-
Przedprodukcyjny.....	9	-	-	-	-	-	9	-	-
Produkcyjny	7794	1289	297	2319	320	2903	654	7	5
mobilny	5316	869	197	1651	207	2104	281	3	4
niemobilny	2478	420	100	668	113	799	373	4	1
Poprodukcyjny	50	14	1	10	3	3	19	-	-
MĘŻCZYŹNI	5226	724	83	1458	125	2334	493	6	3
15-17 lat	7	-	-	-	-	-	7	-	-
18-19	27	-	-	2	-	24	1	-	-
20-24	301	11	9	112	11	143	15	-	-
25-29	568	81	8	147	17	275	39	-	1
30-34	693	98	7	164	14	365	43	2	-
35-39	867	119	9	252	13	430	44	-	-
40-44	1016	132	22	339	23	441	58	-	1
45-49	897	119	13	250	22	378	112	3	-
50-54	604	97	10	148	20	223	105	-	1
55-59	168	39	5	30	2	47	44	1	-
60-64	52	20	-	8	2	6	16	-	-
65 lat i więcej.....	25	8	-	6	1	1	9	-	-
wiek nieustalony	1	-	-	-	-	1	-	-	-
Przedprodukcyjny.....	7	-	-	-	-	-	7	-	-
Produkcyjny	5193	716	83	1452	124	2332	477	6	3
mobilny	3472	441	55	1016	78	1678	200	2	2
niemobilny	1721	275	28	436	46	654	277	4	1
Poprodukcyjny	25	8	-	6	1	1	9	-	-
KOBIETY	2628	579	215	871	198	573	189	1	2
15-17 lat	2	-	-	-	-	-	2	-	-
18-19	11	-	-	5	-	5	1	-	-
20-24	136	23	10	46	19	35	3	-	-
25-29	298	82	27	94	18	67	10	-	-
30-34	370	94	20	119	31	89	16	1	-
35-39	466	101	32	174	26	110	23	-	-
40-44	563	128	53	197	35	120	28	-	2
45-49	474	82	47	163	41	93	48	-	-
50-54	231	53	19	57	24	46	32	-	-
55-59	52	10	6	12	2	6	16	-	-
60-64	18	5	1	3	2	-	7	-	-
65 lat i więcej.....	7	1	-	1	-	2	3	-	-
Przedprodukcyjny.....	2	-	-	-	-	-	2	-	-
Produkcyjny	2601	573	214	867	196	571	177	1	2
mobilny	1844	428	142	635	129	426	81	1	2
niemobilny	757	145	72	232	67	145	96	-	-
Poprodukcyjny	25	6	1	4	2	2	10	-	-

TABL. 16. PRACUJĄCY W WIĘCEJ NIŻ JEDNYM MIEJSCU PRACY WEDŁUG STATUSU ZATRUDNIENIA W GŁÓWNYM MIEJSCU PRACY I WIEKU

Wyszczególnienie	Ogółem	Pracownicy najemni			Pracujący na własny rachunek		Pomagający członkowie rodzin	Nieustalony status zatrudnienia
		razem	pełno-zatrudnieni	niepełno-zatrudnieni	pracodawcy	niezatrudniający pracowników		
OGÓŁEM								
OGÓŁEM	19284	15735	14553	1182	1096	2131	217	105
15-17 lat	13	10	5	5	-	-	3	-
18-19	45	40	27	13	-	2	3	-
20-24	794	684	580	104	25	61	19	5
25-29	2214	1862	1729	133	100	224	18	10
30-34	2629	2145	2044	101	148	291	25	20
35-39	2958	2396	2283	113	184	325	33	20
40-44	3686	2977	2787	190	218	439	40	12
45-49	3401	2751	2572	179	199	388	46	17
50-54	2363	1907	1751	156	148	271	22	15
55-59	760	633	544	89	55	63	6	3
60-64	272	226	173	53	13	31	2	-
65 lat i więcej.....	148	103	57	46	6	36	-	3
wiek nieustalony	1	1	1	-	-	-	-	-
Przedprodukcyjny.....	13	10	5	5	-	-	3	-
Produkcyjny	19053	15565	14457	1108	1084	2089	213	102
mobilny	12326	10104	9450	654	675	1342	138	67
niemobilny	6727	5461	5007	454	409	747	75	35
Poprodukcyjny	217	159	90	69	12	42	1	3
MĘŻCZYŹNI	11637	9153	8586	567	799	1546	82	57
15-17 lat	8	7	3	4	-	-	1	-
18-19	28	25	19	6	-	1	2	-
20-24	485	405	349	56	20	44	12	4
25-29	1324	1075	1019	56	76	156	12	5
30-34	1621	1303	1260	43	103	203	4	8
35-39	1765	1383	1333	50	135	228	6	13
40-44	2130	1638	1571	67	155	316	14	7
45-49	1964	1516	1433	83	138	290	12	8
50-54	1455	1107	1014	93	121	205	13	9
55-59	531	439	396	43	38	48	5	1
60-64	203	170	140	30	7	25	1	-
65 lat i więcej.....	122	84	48	36	6	30	-	2
wiek nieustalony	1	1	1	-	-	-	-	-
Przedprodukcyjny.....	8	7	3	4	-	-	1	-
Produkcyjny	11506	9061	8534	527	793	1516	81	55
mobilny	7353	5829	5551	278	489	948	50	37
niemobilny	4153	3232	2983	249	304	568	31	18
Poprodukcyjny	122	84	48	36	6	30	-	2
KOBIETY	7647	6582	5967	615	297	585	135	48
15-17 lat	5	3	2	1	-	-	2	-
18-19	17	15	8	7	-	1	1	-
20-24	309	279	231	48	5	17	7	1
25-29	890	787	710	77	24	68	6	5
30-34	1008	842	784	58	45	88	21	12
35-39	1193	1013	950	63	49	97	27	7
40-44	1556	1339	1216	123	63	123	26	5
45-49	1437	1235	1139	96	61	98	34	9
50-54	908	800	737	63	27	66	9	6
55-59	229	194	148	46	17	15	1	2
60-64	69	56	33	23	6	6	1	-
65 lat i więcej.....	26	19	9	10	-	6	-	1
Przedprodukcyjny.....	5	3	2	1	-	-	2	-
Produkcyjny	7547	6504	5923	581	291	573	132	47
mobilny	4973	4275	3899	376	186	394	88	30
niemobilny	2574	2229	2024	205	105	179	44	17
Poprodukcyjny	95	75	42	33	6	12	1	1

TABL. 16. PRACUJĄCY W WIĘCEJ NIŻ JEDNYM MIEJSCU PRACY WEDŁUG STATUSU ZATRUDNIENIA W GŁÓWNYM MIEJSCU PRACY I WIEKU (cd.)

Wyszczególnienie	Ogółem	Pracownicy najemni			Pracujący na własny rachunek		Pomagający członkowie rodzin	Nieustalony status zatrudnienia
		razem	pełno-zatrudnieni	niepełno-zatrudnieni	pracodawcy	niezatrudniający pracowników		
MIASTA								
RAZEM	11430	9733	9058	675	654	929	51	63
15-17 lat	4	3	2	1	-	-	1	-
18-19	7	6	3	3	-	-	1	-
20-24	357	316	263	53	12	25	3	1
25-29	1348	1170	1091	79	63	106	3	6
30-34	1566	1341	1287	54	91	119	3	12
35-39	1625	1383	1325	58	95	128	7	12
40-44	2107	1778	1677	101	129	180	11	9
45-49	2030	1724	1632	92	115	168	13	10
50-54	1528	1292	1199	93	94	124	8	10
55-59	540	459	396	63	41	38	1	1
60-64	202	177	137	40	8	17	-	-
65 lat i więcej.....	116	84	46	38	6	24	-	2
Przedprodukcyjny.....	4	3	2	1	-	-	1	-
Produkcyjny	11259	9603	8985	618	644	901	50	61
mobilny	7010	5994	5646	348	390	558	28	40
niemobilny	4249	3609	3339	270	254	343	22	21
Poprodukcyjny	167	127	71	56	10	28	-	2
MĘŻCZYŹNI	6411	5265	4958	307	462	626	23	35
15-17 lat	1	1	1	-	-	-	-	-
18-19	1	-	-	-	-	-	1	-
20-24	184	156	128	28	10	15	2	1
25-29	756	635	604	31	48	69	2	2
30-34	928	776	756	20	64	83	-	5
35-39	898	745	721	24	63	80	2	8
40-44	1114	893	863	30	87	122	6	6
45-49	1067	869	823	46	77	112	4	5
50-54	851	681	630	51	76	83	5	6
55-59	363	307	280	27	27	27	1	1
60-64	151	134	112	22	4	13	-	-
65 lat i więcej.....	97	68	40	28	6	22	-	1
Przedprodukcyjny.....	1	1	1	-	-	-	-	-
Produkcyjny	6313	5196	4917	279	456	604	23	34
mobilny	3881	3205	3072	133	272	369	13	22
niemobilny	2432	1991	1845	146	184	235	10	12
Poprodukcyjny	97	68	40	28	6	22	-	1
KOBIETY	5019	4468	4100	368	192	303	28	28
15-17 lat	3	2	1	1	-	-	1	-
18-19	6	6	3	3	-	-	-	-
20-24	173	160	135	25	2	10	1	-
25-29	592	535	487	48	15	37	1	4
30-34	638	565	531	34	27	36	3	7
35-39	727	638	604	34	32	48	5	4
40-44	993	885	814	71	42	58	5	3
45-49	963	855	809	46	38	56	9	5
50-54	677	611	569	42	18	41	3	4
55-59	177	152	116	36	14	11	-	-
60-64	51	43	25	18	4	4	-	-
65 lat i więcej.....	19	16	6	10	-	2	-	1
Przedprodukcyjny.....	3	2	1	1	-	-	1	-
Produkcyjny	4946	4407	4068	339	188	297	27	27
mobilny	3129	2789	2574	215	118	189	15	18
niemobilny	1817	1618	1494	124	70	108	12	9
Poprodukcyjny	70	59	31	28	4	6	-	1

TABL. 16. PRACUJĄCY W WIĘCEJ NIŻ JEDNYM MIEJSCU PRACY WEDŁUG STATUSU ZATRUDNIENIA W GŁÓWNYM MIEJSCU PRACY I WIEKU (dok.)

Wyszczególnienie	Ogółem	Pracownicy najemni			Pracujący na własny rachunek		Pomagający członkowie rodzin	Nieustalony status zatrudnienia
		razem	pełno-zatrudnieni	niepełno-zatrudnieni	pracodawcy	niezatrudniający pracowników		
WIEŚ								
RAZEM	7854	6002	5495	507	442	1202	166	42
15-17 lat	9	7	3	4	-	-	2	-
18-19	38	34	24	10	-	2	2	-
20-24	437	368	317	51	13	36	16	4
25-29	866	692	638	54	37	118	15	4
30-34	1063	804	757	47	57	172	22	8
35-39	1333	1013	958	55	89	197	26	8
40-44	1579	1199	1110	89	89	259	29	3
45-49	1371	1027	940	87	84	220	33	7
50-54	835	615	552	63	54	147	14	5
55-59	220	174	148	26	14	25	5	2
60-64	70	49	36	13	5	14	2	-
65 lat i więcej.....	32	19	11	8	-	12	-	1
wiek nieustalony	1	1	1	-	-	-	-	-
Przedprodukcyjny.....	9	7	3	4	-	-	2	-
Produkcyjny	7794	5962	5472	490	440	1188	163	41
mobilny	5316	4110	3804	306	285	784	110	27
niemobilny	2478	1852	1668	184	155	404	53	14
Poprodukcyjny	50	32	19	13	2	14	1	1
MĘŻCZYŹNI	5226	3888	3628	260	337	920	59	22
15-17 lat	7	6	2	4	-	-	1	-
18-19	27	25	19	6	-	1	1	-
20-24	301	249	221	28	10	29	10	3
25-29	568	440	415	25	28	87	10	3
30-34	693	527	504	23	39	120	4	3
35-39	867	638	612	26	72	148	4	5
40-44	1016	745	708	37	68	194	8	1
45-49	897	647	610	37	61	178	8	3
50-54	604	426	384	42	45	122	8	3
55-59	168	132	116	16	11	21	4	-
60-64	52	36	28	8	3	12	1	-
65 lat i więcej.....	25	16	8	8	-	8	-	1
wiek nieustalony	1	1	1	-	-	-	-	-
Przedprodukcyjny.....	7	6	2	4	-	-	1	-
Produkcyjny	5193	3865	3617	248	337	912	58	21
mobilny	3472	2624	2479	145	217	579	37	15
niemobilny	1721	1241	1138	103	120	333	21	6
Poprodukcyjny	25	16	8	8	-	8	-	1
KOBIETY	2628	2114	1867	247	105	282	107	20
15-17 lat	2	1	1	-	-	-	1	-
18-19	11	9	5	4	-	1	1	-
20-24	136	119	96	23	3	7	6	1
25-29	298	252	223	29	9	31	5	1
30-34	370	277	253	24	18	52	18	5
35-39	466	375	346	29	17	49	22	3
40-44	563	454	402	52	21	65	21	2
45-49	474	380	330	50	23	42	25	4
50-54	231	189	168	21	9	25	6	2
55-59	52	42	32	10	3	4	1	2
60-64	18	13	8	5	2	2	1	-
65 lat i więcej.....	7	3	3	-	-	4	-	-
Przedprodukcyjny.....	2	1	1	-	-	-	1	-
Produkcyjny	2601	2097	1855	242	103	276	105	20
mobilny	1844	1486	1325	161	68	205	73	12
niemobilny	757	611	530	81	35	71	32	8
Poprodukcyjny	25	16	11	5	2	6	1	-

TABL. 17. PRACUJĄCY W WIĘCEJ NIŻ JEDNYM MIEJSCU PRACY WEDŁUG STATUSU ZATRUDNIENIA I POZIOMU WYKSZTAŁCENIA

Wyszczególnienie	Ogółem	Pracownicy najemni			Pracujący na własny rachunek		Pomagający członkowie rodzin	Nieustalony status zatrudnienia
		razem	pełno-zatrudnieni	niepełno-zatrudnieni	pracodawcy	niezatrudniający pracowników		
OGÓŁEM								
OGÓŁEM	19284	15735	14553	1182	1096	2131	217	105
Wyższe	7255	6421	6101	320	354	436	13	31
Policealne	1013	854	788	66	51	97	4	7
Średnie zawodowe	5103	3924	3623	301	385	677	89	28
Średnie ogólnokształcące	1004	801	704	97	69	114	16	4
Zasadnicze zawodowe	4047	3080	2792	288	214	656	68	29
Podstawowe ukończone.....	842	640	531	109	23	148	25	6
Podstawowe nieukończone i bez wykształcenia szkolnego	8	5	4	1	-	2	1	-
Nieustalony poziom wykształcenia	12	10	10	-	-	1	1	-
MĘŻCZYŹNI	11637	9153	8586	567	799	1546	82	57
Wyższe	3965	3415	3273	142	249	280	7	14
Policealne	318	256	244	12	20	42	-	-
Średnie zawodowe	3120	2274	2141	133	301	496	30	19
Średnie ogólnokształcące	373	285	258	27	34	51	1	2
Zasadnicze zawodowe	3263	2474	2292	182	179	562	29	19
Podstawowe ukończone.....	585	440	370	70	16	112	14	3
Podstawowe nieukończone i bez wykształcenia szkolnego	7	5	4	1	-	2	-	-
Nieustalony poziom wykształcenia	6	4	4	-	-	1	1	-
KOBIETY	7647	6582	5967	615	297	585	135	48
Wyższe	3290	3006	2828	178	105	156	6	17
Policealne	695	598	544	54	31	55	4	7
Średnie zawodowe	1983	1650	1482	168	84	181	59	9
Średnie ogólnokształcące	631	516	446	70	35	63	15	2
Zasadnicze zawodowe	784	606	500	106	35	94	39	10
Podstawowe ukończone.....	257	200	161	39	7	36	11	3
Podstawowe nieukończone i bez wykształcenia szkolnego	1	-	-	-	-	-	1	-
Nieustalony poziom wykształcenia	6	6	6	-	-	-	-	-

TABL. 17. PRACUJĄCY W WIĘCEJ NIŻ JEDNYM MIEJSCU PRACY WEDŁUG STATUSU ZATRUDNIENIA I POZIOMU WYKSZTAŁCENIA (cd.)

Wyszczególnienie	Ogółem	Pracownicy najemni			Pracujący na własny rachunek		Pomagający członkowie rodzin	Nieustalony status zatrudnienia
		razem	pełno-zatrudnieni	niepełno-zatrudnieni	pracodawcy	niezatrudniający pracowników		
MIASTA								
RAZEM	11430	9733	9058	675	654	929	51	63
Wyższe	5952	5287	5021	266	273	356	9	27
Policealne	715	616	575	41	38	56	1	4
Średnie zawodowe	2774	2231	2050	181	214	290	22	17
Średnie ogólnokształcące	681	575	503	72	35	64	4	3
Zasadnicze zawodowe	1140	897	808	89	84	141	9	9
Podstawowe ukończone.....	160	120	94	26	10	22	5	3
Podstawowe nieukończone i bez wykształcenia szkolnego	1	1	1	-	-	-	-	-
Nieustalony poziom wykształcenia	7	6	6	-	-	-	1	-
MĘŻCZYŹNI	6411	5265	4958	307	462	626	23	35
Wyższe	3241	2811	2689	122	187	226	4	13
Policealne	235	196	185	11	15	24	-	-
Średnie zawodowe	1662	1268	1184	84	167	206	10	11
Średnie ogólnokształcące	248	199	178	21	14	32	1	2
Zasadnicze zawodowe	929	723	667	56	72	123	4	7
Podstawowe ukończone.....	92	65	52	13	7	15	3	2
Podstawowe nieukończone i bez wykształcenia szkolnego	1	1	1	-	-	-	-	-
Nieustalony poziom wykształcenia	3	2	2	-	-	-	1	-
KOBIETY	5019	4468	4100	368	192	303	28	28
Wyższe	2711	2476	2332	144	86	130	5	14
Policealne	480	420	390	30	23	32	1	4
Średnie zawodowe	1112	963	866	97	47	84	12	6
Średnie ogólnokształcące	433	376	325	51	21	32	3	1
Zasadnicze zawodowe	211	174	141	33	12	18	5	2
Podstawowe ukończone.....	68	55	42	13	3	7	2	1
Nieustalony poziom wykształcenia	4	4	4	-	-	-	-	-

TABL. 17. PRACUJĄCY W WIĘCEJ NIŻ JEDNYM MIEJSCU PRACY WEDŁUG STATUSU ZATRUDNIENIA I POZIOMU WYKSZTAŁCENIA (dok.)

Wyszczególnienie	Ogółem	Pracownicy najemni			Pracujący na własny rachunek		Pomagający członkowie rodzin	Nieustalony status zatrudnienia
		razem	pełno-zatrudnieni	niepełno-zatrudnieni	pracodawcy	niezatrudniający pracowników		
WIEŚ								
RAZEM	7854	6002	5495	507	442	1202	166	42
Wyższe	1303	1134	1080	54	81	80	4	4
Policealne	298	238	213	25	13	41	3	3
Średnie zawodowe	2329	1693	1573	120	171	387	67	11
Średnie ogólnokształcące	323	226	201	25	34	50	12	1
Zasadnicze zawodowe	2907	2183	1984	199	130	515	59	20
Podstawowe ukończone.....	682	520	437	83	13	126	20	3
Podstawowe nieukończone i bez wykształcenia szkolnego	7	4	3	1	-	2	1	-
Nieustalony poziom wykształcenia	5	4	4	-	-	1	-	-
MĘŻCZYŹNI	5226	3888	3628	260	337	920	59	22
Wyższe	724	604	584	20	62	54	3	1
Policealne	83	60	59	1	5	18	-	-
Średnie zawodowe	1458	1006	957	49	134	290	20	8
Średnie ogólnokształcące	125	86	80	6	20	19	-	-
Zasadnicze zawodowe	2334	1751	1625	126	107	439	25	12
Podstawowe ukończone.....	493	375	318	57	9	97	11	1
Podstawowe nieukończone i bez wykształcenia szkolnego	6	4	3	1	-	2	-	-
Nieustalony poziom wykształcenia	3	2	2	-	-	1	-	-
KOBIETY	2628	2114	1867	247	105	282	107	20
Wyższe	579	530	496	34	19	26	1	3
Policealne	215	178	154	24	8	23	3	3
Średnie zawodowe	871	687	616	71	37	97	47	3
Średnie ogólnokształcące	198	140	121	19	14	31	12	1
Zasadnicze zawodowe	573	432	359	73	23	76	34	8
Podstawowe ukończone.....	189	145	119	26	4	29	9	2
Podstawowe nieukończone i bez wykształcenia szkolnego	1	-	-	-	-	-	1	-
Nieustalony poziom wykształcenia	2	2	2	-	-	-	-	-

TABL. 18. BEZROBOTNI WEDŁUG POZIOMU WYKSZTAŁCENIA I WIEKU

Wyszczególnienie	Ogółem	Poziom wykształcenia							nieustalony
		wyższe	policealne	średnie zawodowe	średnie ogólnokształcące	zasadnicze zawodowe	podstawowe ukończone	podstawowe nieukończone i bez wykształcenia szkolnego	
OGÓLEM									
OGÓLEM	118760	3643	3220	26055	8982	51072	25198	499	91
15-17 lat	364	-	-	-	-	50	303	8	3
18-19	5951	-	-	771	423	2981	1711	58	7
20-24	25691	726	879	6830	2977	9805	4355	107	12
25-29	18027	1251	607	3855	1303	7710	3227	60	14
30-34	13025	369	278	2657	776	6508	2378	45	14
35-39	12729	233	278	2739	733	6329	2374	37	6
40-44	15700	297	503	3494	892	7438	3017	44	15
45-49	15346	305	368	3202	988	6295	4122	52	14
50-54	9054	290	211	1881	655	3182	2781	49	5
55-59	2088	109	73	442	166	618	657	22	1
60-64	557	47	16	137	46	120	184	7	-
65 lat i więcej.....	211	16	5	45	21	31	84	9	-
wiek nieustalony	17	-	2	2	2	5	5	1	-
Przedprodukcyjny.....	364	-	-	-	-	50	303	8	3
Produkcyjny	118014	3615	3205	25960	8935	50972	24760	479	88
mobilny	91123	2876	2545	20346	7104	40771	17062	351	68
niemobilny	26891	739	660	5614	1831	10201	7698	128	20
Poprodukcyjny	365	28	13	93	45	45	130	11	-
MĘŻCZYŹNI	64375	1692	909	12770	2536	32039	14037	337	55
15-17 lat	226	-	-	-	-	35	182	8	1
18-19	3489	-	-	317	129	1929	1065	43	6
20-24	14363	229	277	3548	965	6461	2803	74	6
25-29	9526	506	178	1823	395	4644	1931	42	7
30-34	6475	149	50	1138	188	3765	1154	22	9
35-39	6457	107	47	1209	162	3740	1164	25	3
40-44	8163	174	117	1623	198	4533	1475	34	9
45-49	8266	198	108	1588	184	4048	2098	33	9
50-54	5423	204	76	1092	214	2258	1540	35	4
55-59	1458	77	45	314	72	496	441	12	1
60-64	403	35	8	89	22	106	138	5	-
65 lat i więcej.....	118	13	3	28	6	22	43	3	-
wiek nieustalony	8	-	-	1	1	2	3	1	-
Przedprodukcyjny.....	226	-	-	-	-	35	182	8	1
Produkcyjny	64023	1679	906	12741	2529	31980	13809	325	54
mobilny	48473	1165	669	9658	2037	25072	9592	240	40
niemobilny	15550	514	237	3083	492	6908	4217	85	14
Poprodukcyjny	118	13	3	28	6	22	43	3	-
KOBIETY	54385	1951	2311	13285	6446	19033	11161	162	36
15-17 lat	138	-	-	-	-	15	121	-	2
18-19	2462	-	-	454	294	1052	646	15	1
20-24	11328	497	602	3282	2012	3344	1552	33	6
25-29	8501	745	429	2032	908	3066	1296	18	7
30-34	6550	220	228	1519	588	2743	1224	23	5
35-39	6272	126	231	1530	571	2589	1210	12	3
40-44	7537	123	386	1871	694	2905	1542	10	6
45-49	7080	107	260	1614	804	2247	2024	19	5
50-54	3631	86	135	789	441	924	1241	14	1
55-59	630	32	28	128	94	122	216	10	-
60-64	154	12	8	48	24	14	46	2	-
65 lat i więcej.....	93	3	2	17	15	9	41	6	-
wiek nieustalony	9	-	2	1	1	3	2	-	-
Przedprodukcyjny.....	138	-	-	-	-	15	121	-	2
Produkcyjny	53991	1936	2299	13219	6406	18992	10951	154	34
mobilny	42650	1711	1876	10688	5067	15699	7470	111	28
niemobilny	11341	225	423	2531	1339	3293	3481	43	6
Poprodukcyjny	247	15	10	65	39	23	87	8	-

TABL. 18. BEZROBOTNI WEDŁUG POZIOMU WYKSZTAŁCENIA I WIEKU (cd.)

Wyszczególnienie	Ogółem	Poziom wykształcenia							nieustalony
		wyższe	policealne	średnie zawodowe	średnie ogólnokształcące	zasadnicze zawodowe	podstawowe ukończone	podstawowe nieukończone i bez wykształcenia szkolnego	
MIASTA									
RAZEM	75453	3061	2536	18694	7256	30498	13101	258	49
15-17 lat	184	-	-	-	-	25	154	4	1
18-19	3364	-	-	501	331	1563	925	39	5
20-24	16165	592	633	4558	2365	5595	2364	56	2
25-29	11331	1037	473	2727	1014	4363	1679	28	10
30-34	7850	314	219	1826	600	3693	1166	24	8
35-39	7779	187	221	1956	576	3672	1147	14	6
40-44	10063	251	408	2581	756	4541	1497	19	10
45-49	10223	265	320	2486	835	4188	2096	27	6
50-54	6295	253	177	1514	565	2266	1500	20	-
55-59	1580	103	65	379	151	470	396	15	1
60-64	440	44	15	124	40	91	121	5	-
65 lat i więcej.....	171	15	4	41	21	28	55	7	-
wiek nieustalony	8	-	1	1	2	3	1	-	-
Przedprodukcyjny.....	184	-	-	-	-	25	154	4	1
Produkcyjny	74960	3034	2524	18608	7213	30430	12856	247	48
mobilny	56552	2381	1954	14149	5642	23427	8778	180	41
niemobilny	18408	653	570	4459	1571	7003	4078	67	7
Poprodukcyjny	301	27	11	85	41	40	90	7	-
MĘŻCZYŹNI	40746	1452	748	9551	2110	19402	7288	167	28
15-17 lat	102	-	-	-	-	18	79	4	1
18-19	1996	-	-	207	98	1065	592	30	4
20-24	9026	190	209	2488	797	3775	1532	34	1
25-29	6002	429	153	1368	322	2707	1000	18	5
30-34	3919	129	42	837	145	2182	565	14	5
35-39	3902	84	38	912	134	2185	535	11	3
40-44	5137	149	100	1237	175	2705	753	13	5
45-49	5441	177	94	1255	164	2679	1053	16	3
50-54	3719	177	61	872	183	1607	807	12	-
55-59	1094	73	40	270	65	380	257	8	1
60-64	310	32	8	80	20	79	86	5	-
65 lat i więcej.....	96	12	3	25	6	19	29	2	-
wiek nieustalony	2	-	-	-	1	1	-	-	-
Przedprodukcyjny.....	102	-	-	-	-	18	79	4	1
Produkcyjny	40546	1440	745	9526	2103	19364	7180	161	27
mobilny	29982	981	542	7049	1671	14619	4977	120	23
niemobilny	10564	459	203	2477	432	4745	2203	41	4
Poprodukcyjny	96	12	3	25	6	19	29	2	-
KOBIETY	34707	1609	1788	9143	5146	11096	5813	91	21
15-17 lat	82	-	-	-	-	7	75	-	-
18-19	1368	-	-	294	233	498	333	9	1
20-24	7139	402	424	2070	1568	1820	832	22	1
25-29	5329	608	320	1359	692	1656	679	10	5
30-34	3931	185	177	989	455	1511	601	10	3
35-39	3877	103	183	1044	442	1487	612	3	3
40-44	4926	102	308	1344	581	1836	744	6	5
45-49	4782	88	226	1231	671	1509	1043	11	3
50-54	2576	76	116	642	382	659	693	8	-
55-59	486	30	25	109	86	90	139	7	-
60-64	130	12	7	44	20	12	35	-	-
65 lat i więcej.....	75	3	1	16	15	9	26	5	-
wiek nieustalony	6	-	1	1	1	2	1	-	-
Przedprodukcyjny.....	82	-	-	-	-	7	75	-	-
Produkcyjny	34414	1594	1779	9082	5110	11066	5676	86	21
mobilny	26570	1400	1412	7100	3971	8808	3801	60	18
niemobilny	7844	194	367	1982	1139	2258	1875	26	3
Poprodukcyjny	205	15	8	60	35	21	61	5	-

TABL. 18. BEZROBOTNI WEDŁUG POZIOMU WYKSZTAŁCENIA I WIEKU (dok.)

Wyszczególnienie	Ogółem	Poziom wykształcenia							nieustalony
		wyższe	policealne	średnie zawodowe	średnie ogólnokształcące	zasadnicze zawodowe	podstawowe ukończone	podstawowe nieukończone i bez wykształcenia szkolnego	
WIEŚ									
RAZEM	43307	582	684	7361	1726	20574	12097	241	42
15-17 lat	180	-	-	-	-	25	149	4	2
18-19	2587	-	-	270	92	1418	786	19	2
20-24	9526	134	246	2272	612	4210	1991	51	10
25-29	6696	214	134	1128	289	3347	1548	32	4
30-34	5175	55	59	831	176	2815	1212	21	6
35-39	4950	46	57	783	157	2657	1227	23	-
40-44	5637	46	95	913	136	2897	1520	25	5
45-49	5123	40	48	716	153	2107	2026	25	8
50-54	2759	37	34	367	90	916	1281	29	5
55-59	508	6	8	63	15	148	261	7	-
60-64	117	3	1	13	6	29	63	2	-
65 lat i więcej.....	40	1	1	4	-	3	29	2	-
wiek nieustalony	9	-	1	1	-	2	4	1	-
Przedprodukcyjny.....	180	-	-	-	-	25	149	4	2
Produkcyjny	43054	581	681	7352	1722	20542	11904	232	40
mobilny	34571	495	591	6197	1462	17344	8284	171	27
niemobilny	8483	86	90	1155	260	3198	3620	61	13
Poprodukcyjny	64	1	2	8	4	5	40	4	-
MĘŻCZYŹNI	23629	240	161	3219	426	12637	6749	170	27
15-17 lat	124	-	-	-	-	17	103	4	-
18-19	1493	-	-	110	31	864	473	13	2
20-24	5337	39	68	1060	168	2686	1271	40	5
25-29	3524	77	25	455	73	1937	931	24	2
30-34	2556	20	8	301	43	1583	589	8	4
35-39	2555	23	9	297	28	1555	629	14	-
40-44	3026	25	17	386	23	1828	722	21	4
45-49	2825	21	14	333	20	1369	1045	17	6
50-54	1704	27	15	220	31	651	733	23	4
55-59	364	4	5	44	7	116	184	4	-
60-64	93	3	-	9	2	27	52	-	-
65 lat i więcej.....	22	1	-	3	-	3	14	1	-
wiek nieustalony	6	-	-	1	-	1	3	1	-
Przedprodukcyjny.....	124	-	-	-	-	17	103	4	-
Produkcyjny	23477	239	161	3215	426	12616	6629	164	27
mobilny	18491	184	127	2609	366	10453	4615	120	17
niemobilny	4986	55	34	606	60	2163	2014	44	10
Poprodukcyjny	22	1	-	3	-	3	14	1	-
KOBIETY	19678	342	523	4142	1300	7937	5348	71	15
15-17 lat	56	-	-	-	-	8	46	-	2
18-19	1094	-	-	160	61	554	313	6	-
20-24	4189	95	178	1212	444	1524	720	11	5
25-29	3172	137	109	673	216	1410	617	8	2
30-34	2619	35	51	530	133	1232	623	13	2
35-39	2395	23	48	486	129	1102	598	9	-
40-44	2611	21	78	527	113	1069	798	4	1
45-49	2298	19	34	383	133	738	981	8	2
50-54	1055	10	19	147	59	265	548	6	1
55-59	144	2	3	19	8	32	77	3	-
60-64	24	-	1	4	4	2	11	2	-
65 lat i więcej.....	18	-	1	1	-	-	15	1	-
wiek nieustalony	3	-	1	-	-	1	1	-	-
Przedprodukcyjny.....	56	-	-	-	-	8	46	-	2
Produkcyjny	19577	342	520	4137	1296	7926	5275	68	13
mobilny	16080	311	464	3588	1096	6891	3669	51	10
niemobilny	3497	31	56	549	200	1035	1606	17	3
Poprodukcyjny	42	-	2	5	4	2	26	3	-

TABL. 19. BEZROBOTNI WEDŁUG OKRESU POSZUKIWANIA PRACY I WIEKU

Wyszczególnienie	Ogółem	Według okresu poszukiwania pracy						nieustalony okres poszukiwania pracy
		do 1 miesiąca włącznie	2-3 miesiące	4-6	7-12	13-24	powyżej 24 miesięcy	
OGÓŁEM								
OGÓŁEM	118760	5624	8532	16249	30321	25589	31178	1267
15-17 lat	364	49	58	63	126	22	9	37
18-19	5951	524	508	849	2816	1015	154	85
20-24	25691	1406	2049	3702	7373	6382	4576	203
25-29	18027	878	1439	2731	4716	3809	4291	163
30-34	13025	589	959	1866	3218	2760	3511	122
35-39	12729	528	871	1640	2905	2770	3917	98
40-44	15700	631	1019	1978	3367	3330	5227	148
45-49	15346	602	933	1940	3292	3174	5254	151
50-54	9054	329	546	1139	1902	1818	3206	114
55-59	2088	65	107	246	439	391	795	45
60-64	557	21	32	68	116	89	185	46
65 lat i więcej.....	211	1	10	26	46	27	46	55
wiek nieustalony	17	1	1	1	5	2	7	-
Przedprodukcyjny.....	364	49	58	63	126	22	9	37
Produkcyjny	118014	5566	8454	16136	30106	25519	31083	1150
mobilny	91123	4556	6845	12766	24395	20066	21676	819
niemobilny	26891	1010	1609	3370	5711	5453	9407	331
Poprodukcyjny	365	8	19	49	84	46	79	80
MĘŻCZYŹNI	64375	3123	4963	9613	17366	14213	14451	646
15-17 lat	226	29	38	33	86	14	5	21
18-19	3489	230	299	514	1690	615	90	51
20-24	14363	783	1199	2254	4299	3502	2206	120
25-29	9526	505	803	1500	2612	2141	1890	75
30-34	6475	313	552	1036	1695	1418	1414	47
35-39	6457	281	489	940	1600	1517	1581	49
40-44	8163	361	582	1132	1916	1789	2302	81
45-49	8266	346	542	1181	1868	1765	2487	77
50-54	5423	214	359	766	1181	1089	1754	60
55-59	1458	46	67	192	312	277	539	25
60-64	403	14	23	45	78	70	152	21
65 lat i więcej.....	118	1	9	20	27	15	27	19
wiek nieustalony	8	-	1	-	2	1	4	-
Przedprodukcyjny.....	226	29	38	33	86	14	5	21
Produkcyjny	64023	3093	4915	9560	17251	14183	14415	606
mobilny	48473	2473	3924	7376	13812	10982	9483	423
niemobilny	15550	620	991	2184	3439	3201	4932	183
Poprodukcyjny	118	1	9	20	27	15	27	19
KOBIETY	54385	2501	3569	6636	12955	11376	16727	621
15-17 lat	138	20	20	30	40	8	4	16
18-19	2462	294	209	335	1126	400	64	34
20-24	11328	623	850	1448	3074	2880	2370	83
25-29	8501	373	636	1231	2104	1668	2401	88
30-34	6550	276	407	830	1523	1342	2097	75
35-39	6272	247	382	700	1305	1253	2336	49
40-44	7537	270	437	846	1451	1541	2925	67
45-49	7080	256	391	759	1424	1409	2767	74
50-54	3631	115	187	373	721	729	1452	54
55-59	630	19	40	54	127	114	256	20
60-64	154	7	9	23	38	19	33	25
65 lat i więcej.....	93	-	1	6	19	12	19	36
wiek nieustalony	9	1	-	1	3	1	3	-
Przedprodukcyjny.....	138	20	20	30	40	8	4	16
Produkcyjny	53991	2473	3539	6576	12855	11336	16668	544
mobilny	42650	2083	2921	5390	10583	9084	12193	396
niemobilny	11341	390	618	1186	2272	2252	4475	148
Poprodukcyjny	247	7	10	29	57	31	52	61

TABL. 19. BEZROBOTNI WEDŁUG OKRESU POSZUKIWANIA PRACY I WIEKU (cd.)

Wyszczególnienie	Ogółem	Według okresu poszukiwania pracy						nieustalony okres poszukiwania pracy
		do 1 miesiąca włącznie	2-3 miesiące	4-6	7-12	13-24	powyżej 24 miesięcy	
MIASTA								
RAZEM	75453	3793	5647	10755	18923	16291	19203	841
15-17 lat	184	31	35	32	52	9	5	20
18-19	3364	335	309	489	1542	552	76	61
20-24	16165	922	1339	2417	4608	3969	2777	133
25-29	11331	607	937	1824	2916	2357	2577	113
30-34	7850	360	602	1185	1904	1675	2046	78
35-39	7779	344	554	1034	1745	1707	2339	56
40-44	10063	447	688	1305	2158	2191	3177	97
45-49	10223	424	664	1345	2199	2133	3357	101
50-54	6295	245	395	839	1318	1304	2112	82
55-59	1580	59	84	204	340	301	561	31
60-64	440	17	31	58	94	72	132	36
65 lat i więcej.....	171	1	9	22	42	21	43	33
wiek nieustalony	8	1	-	1	5	-	1	-
Przedprodukcyjny.....	184	31	35	32	52	9	5	20
Produkcyjny	74960	3753	5594	10680	18791	16244	19127	771
mobilny	56552	3015	4429	8254	14873	12451	12992	538
niemobilny	18408	738	1165	2426	3918	3793	6135	233
Poprodukcyjny	301	8	18	42	75	38	70	50
MĘŻCZYŹNI	40746	2067	3203	6243	10817	9051	8964	401
15-17 lat	102	17	20	17	31	4	3	10
18-19	1996	139	189	311	930	348	42	37
20-24	9026	488	762	1431	2696	2213	1369	67
25-29	6002	352	502	987	1623	1324	1169	45
30-34	3919	186	340	647	1006	876	837	27
35-39	3902	181	296	567	967	922	941	28
40-44	5137	244	385	725	1192	1164	1376	51
45-49	5441	246	373	800	1235	1148	1587	52
50-54	3719	159	249	546	814	777	1137	37
55-59	1094	44	56	158	237	209	373	17
60-64	310	10	22	38	61	55	105	19
65 lat i więcej.....	96	1	9	16	23	11	25	11
wiek nieustalony	2	-	-	-	2	-	-	-
Przedprodukcyjny.....	102	17	20	17	31	4	3	10
Produkcyjny	40546	2049	3174	6210	10761	9036	8936	380
mobilny	29982	1590	2474	4668	8414	6847	5734	255
niemobilny	10564	459	700	1542	2347	2189	3202	125
Poprodukcyjny	96	1	9	16	23	11	25	11
KOBIETY	34707	1726	2444	4512	8106	7240	10239	440
15-17 lat	82	14	15	15	21	5	2	10
18-19	1368	196	120	178	612	204	34	24
20-24	7139	434	577	986	1912	1756	1408	66
25-29	5329	255	435	837	1293	1033	1408	68
30-34	3931	174	262	538	898	799	1209	51
35-39	3877	163	258	467	778	785	1398	28
40-44	4926	203	303	580	966	1027	1801	46
45-49	4782	178	291	545	964	985	1770	49
50-54	2576	86	146	293	504	527	975	45
55-59	486	15	28	46	103	92	188	14
60-64	130	7	9	20	33	17	27	17
65 lat i więcej.....	75	-	-	6	19	10	18	22
wiek nieustalony	6	1	-	1	3	-	1	-
Przedprodukcyjny.....	82	14	15	15	21	5	2	10
Produkcyjny	34414	1704	2420	4470	8030	7208	10191	391
mobilny	26570	1425	1955	3586	6459	5604	7258	283
niemobilny	7844	279	465	884	1571	1604	2933	108
Poprodukcyjny	205	7	9	26	52	27	45	39

TABL. 19. BEZROBOTNI WEDŁUG OKRESU POSZUKIWANIA PRACY I WIEKU (dok.)

Wyszczególnienie	Ogółem	Według okresu poszukiwania pracy						nieustalony okres poszukiwania pracy
		do 1 miesiąca włącznie	2-3 miesiące	4-6	7-12	13-24	powyżej 24 miesięcy	
WIEŚ								
RAZEM	43307	1831	2885	5494	11398	9298	11975	426
15-17 lat	180	18	23	31	74	13	4	17
18-19	2587	189	199	360	1274	463	78	24
20-24	9526	484	710	1285	2765	2413	1799	70
25-29	6696	271	502	907	1800	1452	1714	50
30-34	5175	229	357	681	1314	1085	1465	44
35-39	4950	184	317	606	1160	1063	1578	42
40-44	5637	184	331	673	1209	1139	2050	51
45-49	5123	178	269	595	1093	1041	1897	50
50-54	2759	84	151	300	584	514	1094	32
55-59	508	6	23	42	99	90	234	14
60-64	117	4	1	10	22	17	53	10
65 lat i więcej.....	40	-	1	4	4	6	3	22
wiek nieustalony	9	-	1	-	-	2	6	-
Przedprodukcyjny.....	180	18	23	31	74	13	4	17
Produkcyjny	43054	1813	2860	5456	11315	9275	11956	379
mobilny	34571	1541	2416	4512	9522	7615	8684	281
niemobilny	8483	272	444	944	1793	1660	3272	98
Poprodukcyjny	64	-	1	7	9	8	9	30
MĘŻCZYŹNI	23629	1056	1760	3370	6549	5162	5487	245
15-17 lat	124	12	18	16	55	10	2	11
18-19	1493	91	110	203	760	267	48	14
20-24	5337	295	437	823	1603	1289	837	53
25-29	3524	153	301	513	989	817	721	30
30-34	2556	127	212	389	689	542	577	20
35-39	2555	100	193	373	633	595	640	21
40-44	3026	117	197	407	724	625	926	30
45-49	2825	100	169	381	633	617	900	25
50-54	1704	55	110	220	367	312	617	23
55-59	364	2	11	34	75	68	166	8
60-64	93	4	1	7	17	15	47	2
65 lat i więcej.....	22	-	-	4	4	4	2	8
wiek nieustalony	6	-	1	-	-	1	4	-
Przedprodukcyjny.....	124	12	18	16	55	10	2	11
Produkcyjny	23477	1044	1741	3350	6490	5147	5479	226
mobilny	18491	883	1450	2708	5398	4135	3749	168
niemobilny	4986	161	291	642	1092	1012	1730	58
Poprodukcyjny	22	-	-	4	4	4	2	8
KOBIETY	19678	775	1125	2124	4849	4136	6488	181
15-17 lat	56	6	5	15	19	3	2	6
18-19	1094	98	89	157	514	196	30	10
20-24	4189	189	273	462	1162	1124	962	17
25-29	3172	118	201	394	811	635	993	20
30-34	2619	102	145	292	625	543	888	24
35-39	2395	84	124	233	527	468	938	21
40-44	2611	67	134	266	485	514	1124	21
45-49	2298	78	100	214	460	424	997	25
50-54	1055	29	41	80	217	202	477	9
55-59	144	4	12	8	24	22	68	6
60-64	24	-	-	3	5	2	6	8
65 lat i więcej.....	18	-	1	-	-	2	1	14
wiek nieustalony	3	-	-	-	-	1	2	-
Przedprodukcyjny.....	56	6	5	15	19	3	2	6
Produkcyjny	19577	769	1119	2106	4825	4128	6477	153
mobilny	16080	658	966	1804	4124	3480	4935	113
niemobilny	3497	111	153	302	701	648	1542	40
Poprodukcyjny	42	-	1	3	5	4	7	22

TABL. 20. **BEZROBOTNI WEDŁUG OKRESU POSZUKIWANIA PRACY I POZIOMU WYKSZTAŁCENIA**

Wyszczególnienie	Ogółem	Według okresu poszukiwania pracy						nieustalony okres poszukiwania pracy
		do 1 miesiąca włącznie	2-3 miesiące	4-6	7-12	13-24	powyżej 24 miesięcy	
OGÓLEM								
OGÓLEM	118760	5624	8532	16249	30321	25589	31178	1267
Wyższe	3643	317	479	682	1063	630	426	46
Policealne	3220	144	254	519	830	698	738	37
Średnie zawodowe	26055	1528	2122	4039	6910	5458	5736	262
Średnie ogólnokształcące	8982	552	757	1305	2393	1912	1947	116
Zasadnicze zawodowe	51072	2133	3428	6938	13284	11368	13470	451
Podstawowe ukończone.....	25198	927	1463	2710	5718	5382	8657	341
Podstawowe nieukończone i bez wykształcenia szkolnego	499	17	26	44	95	120	187	10
Nieustalony poziom wykształcenia	91	6	3	12	28	21	17	4
MĘŻCZYŹNI	64375	3123	4963	9613	17366	14213	14451	646
Wyższe	1692	150	207	339	503	288	188	17
Policealne	909	37	76	163	238	189	191	15
Średnie zawodowe	12770	768	1159	2149	3593	2698	2277	126
Średnie ogólnokształcące	2536	171	232	426	725	522	436	24
Zasadnicze zawodowe	32039	1423	2332	4796	8822	7241	7146	279
Podstawowe ukończone.....	14037	555	935	1706	3401	3177	4087	176
Podstawowe nieukończone i bez wykształcenia szkolnego	337	14	21	29	67	85	115	6
Nieustalony poziom wykształcenia	55	5	1	5	17	13	11	3
KOBIETY	54385	2501	3569	6636	12955	11376	16727	621
Wyższe	1951	167	272	343	560	342	238	29
Policealne	2311	107	178	356	592	509	547	22
Średnie zawodowe	13285	760	963	1890	3317	2760	3459	136
Średnie ogólnokształcące	6446	381	525	879	1668	1390	1511	92
Zasadnicze zawodowe	19033	710	1096	2142	4462	4127	6324	172
Podstawowe ukończone.....	11161	372	528	1004	2317	2205	4570	165
Podstawowe nieukończone i bez wykształcenia szkolnego	162	3	5	15	28	35	72	4
Nieustalony poziom wykształcenia	36	1	2	7	11	8	6	1

TABL. 20. **BEZROBOTNI WEDŁUG OKRESU POSZUKIWANIA PRACY I POZIOMU WYKSZTAŁCENIA (cd.)**

Wyszczególnienie	Ogółem	Według okresu poszukiwania pracy						nieustalony okres poszukiwania pracy
		do 1 miesiąca włącznie	2-3 miesiące	4-6	7-12	13-24	powyżej 24 miesięcy	
MIASTA								
RAZEM	75453	3793	5647	10755	18923	16291	19203	841
Wyższe	3061	272	397	593	877	519	361	42
Policealne	2536	118	206	412	646	559	563	32
Średnie zawodowe	18694	1099	1544	2966	4844	3960	4081	200
Średnie ogólnokształcące	7256	466	616	1076	1903	1530	1567	98
Zasadnicze zawodowe	30498	1328	2091	4205	7684	6817	8089	284
Podstawowe ukończone.....	13101	495	785	1475	2907	2833	4428	178
Podstawowe nieukończone i bez wykształcenia szkolnego	258	11	6	21	48	63	105	4
Nieustalony poziom wykształcenia	49	4	2	7	14	10	9	3
MĘŻCZYŹNI	40746	2067	3203	6243	10817	9051	8964	401
Wyższe	1452	126	175	296	433	239	168	15
Policealne	748	27	60	134	191	164	160	12
Średnie zawodowe	9551	563	865	1612	2651	2067	1700	93
Średnie ogólnokształcące	2110	142	197	354	602	435	362	18
Zasadnicze zawodowe	19402	909	1415	2916	5183	4420	4385	174
Podstawowe ukończone.....	7288	288	484	913	1716	1681	2122	84
Podstawowe nieukończone i bez wykształcenia szkolnego	167	8	6	14	34	41	61	3
Nieustalony poziom wykształcenia	28	4	1	4	7	4	6	2
KOBIETY	34707	1726	2444	4512	8106	7240	10239	440
Wyższe	1609	146	222	297	444	280	193	27
Policealne	1788	91	146	278	455	395	403	20
Średnie zawodowe	9143	536	679	1354	2193	1893	2381	107
Średnie ogólnokształcące	5146	324	419	722	1301	1095	1205	80
Zasadnicze zawodowe	11096	419	676	1289	2501	2397	3704	110
Podstawowe ukończone.....	5813	207	301	562	1191	1152	2306	94
Podstawowe nieukończone i bez wykształcenia szkolnego	91	3	-	7	14	22	44	1
Nieustalony poziom wykształcenia	21	-	1	3	7	6	3	1

TABL. 20. **BEZROBOTNI WEDŁUG OKRESU POSZUKIWANIA PRACY I POZIOMU WYKSZTAŁCENIA (dok.)**

Wyszczególnienie	Ogółem	Według okresu poszukiwania pracy						nieustalony okres poszukiwania pracy
		do 1 miesiąca włącznie	2-3 miesiące	4-6	7-12	13-24	powyżej 24 miesięcy	
WIEŚ								
RAZEM	43307	1831	2885	5494	11398	9298	11975	426
Wyższe	582	45	82	89	186	111	65	4
Policealne	684	26	48	107	184	139	175	5
Średnie zawodowe	7361	429	578	1073	2066	1498	1655	62
Średnie ogólnokształcące	1726	86	141	229	490	382	380	18
Zasadnicze zawodowe	20574	805	1337	2733	5600	4551	5381	167
Podstawowe ukończone.....	12097	432	678	1235	2811	2549	4229	163
Podstawowe nieukończone i bez wykształcenia szkolnego	241	6	20	23	47	57	82	6
Nieustalony poziom wykształcenia	42	2	1	5	14	11	8	1
MĘŻCZYŹNI	23629	1056	1760	3370	6549	5162	5487	245
Wyższe	240	24	32	43	70	49	20	2
Policealne	161	10	16	29	47	25	31	3
Średnie zawodowe	3219	205	294	537	942	631	577	33
Średnie ogólnokształcące	426	29	35	72	123	87	74	6
Zasadnicze zawodowe	12637	514	917	1880	3639	2821	2761	105
Podstawowe ukończone.....	6749	267	451	793	1685	1496	1965	92
Podstawowe nieukończone i bez wykształcenia szkolnego	170	6	15	15	33	44	54	3
Nieustalony poziom wykształcenia	27	1	-	1	10	9	5	1
KOBIETY	19678	775	1125	2124	4849	4136	6488	181
Wyższe	342	21	50	46	116	62	45	2
Policealne	523	16	32	78	137	114	144	2
Średnie zawodowe	4142	224	284	536	1124	867	1078	29
Średnie ogólnokształcące	1300	57	106	157	367	295	306	12
Zasadnicze zawodowe	7937	291	420	853	1961	1730	2620	62
Podstawowe ukończone.....	5348	165	227	442	1126	1053	2264	71
Podstawowe nieukończone i bez wykształcenia szkolnego	71	-	5	8	14	13	28	3
Nieustalony poziom wykształcenia	15	1	1	4	4	2	3	-

TABL. 21. **BIERNI ZAWODOWO W WIEKU 15 LAT I WIĘCEJ WEDŁUG POZIOMU WYKSZTAŁCENIA I WIEKU**

Wyszczególnienie	Ogółem	Poziom wykształcenia							nieustalony
		wyższe	policealne	średnie zawodowe	średnie ogólnokształcące	zasadnicze zawodowe	podstawowe ukończone	podstawowe nieukończone i bez wykształcenia szkolnego	
OGÓLEM									
OGÓLEM	362517	11861	6370	50329	34676	61630	171291	24015	2345
15-17 lat	52031	-	-	-	-	635	47099	3284	1013
18-19	28696	-	-	3176	5342	3348	16467	246	117
20-24	27567	732	773	8246	9850	4188	3390	306	82
25-29	10075	808	376	2228	1136	3399	1816	284	28
30-34	7295	289	230	1470	600	3002	1446	240	18
35-39	7271	209	214	1538	504	3075	1457	248	26
40-44	11431	284	406	2536	737	4843	2327	268	30
45-49	19800	454	532	4109	1397	7774	5151	350	33
50-54	32023	1231	966	6364	2783	10727	9530	385	37
55-59	27837	1633	913	4850	2621	6611	10781	390	38
60-64	31178	2105	815	4873	2792	4808	14881	861	43
65 lat i więcej.....	107262	4116	1145	10933	6908	9211	56931	17146	872
wiek nieustalony	51	-	-	6	6	9	15	7	8
Przedprodukcyjny.....	52031	-	-	-	-	635	47099	3284	1013
Produkcyjny	184470	6572	4613	36773	25583	49992	57515	2993	429
mobilny	92335	2322	1999	19194	18169	21855	26903	1592	301
niemobilny	92135	4250	2614	17579	7414	28137	30612	1401	128
Poprodukcyjny	125965	5289	1757	13550	9087	10994	66662	17731	895
MĘŻCZYŹNI	148774	5627	1436	22322	9852	31822	69280	7437	998
15-17 lat	26210	-	-	-	-	394	23482	1828	506
18-19	13960	-	-	1369	1820	2120	8428	164	59
20-24	11856	256	199	4222	3258	1903	1783	198	37
25-29	3133	242	59	625	245	1034	749	169	10
30-34	2302	63	31	362	85	1088	537	126	10
35-39	2666	67	28	448	84	1300	592	137	10
40-44	4870	140	57	978	144	2419	978	136	18
45-49	8278	240	105	1583	243	3864	2033	191	19
50-54	13267	552	164	2628	558	5547	3616	184	18
55-59	11139	600	197	2082	590	3723	3791	136	20
60-64	12475	932	203	2256	613	3025	5150	276	20
65 lat i więcej.....	38596	2535	393	5765	2209	5401	18137	3889	267
wiek nieustalony	22	-	-	4	3	4	4	3	4
Przedprodukcyjny.....	26210	-	-	-	-	394	23482	1828	506
Produkcyjny	83946	3092	1043	16553	7640	26023	27657	1717	221
mobilny	38787	768	374	8004	5636	9864	13067	930	144
niemobilny	45159	2324	669	8549	2004	16159	14590	787	77
Poprodukcyjny	38596	2535	393	5765	2209	5401	18137	3889	267
KOBIETY	213743	6234	4934	28007	24824	29808	102011	16578	1347
15-17 lat	25821	-	-	-	-	241	23617	1456	507
18-19	14736	-	-	1807	3522	1228	8039	82	58
20-24	15711	476	574	4024	6592	2285	1607	108	45
25-29	6942	566	317	1603	891	2365	1067	115	18
30-34	4993	226	199	1108	515	1914	909	114	8
35-39	4605	142	186	1090	420	1775	865	111	16
40-44	6561	144	349	1558	593	2424	1349	132	12
45-49	11522	214	427	2526	1154	3910	3118	159	14
50-54	18756	679	802	3736	2225	5180	5914	201	19
55-59	16698	1033	716	2768	2031	2888	6990	254	18
60-64	18703	1173	612	2617	2179	1783	9731	585	23
65 lat i więcej.....	68666	1581	752	5168	4699	3810	38794	13257	605
wiek nieustalony	29	-	-	2	3	5	11	4	4
Przedprodukcyjny.....	25821	-	-	-	-	241	23617	1456	507
Produkcyjny	100524	3480	3570	20220	17943	23969	29858	1276	208
mobilny	53548	1554	1625	11190	12533	11991	13836	662	157
niemobilny	46976	1926	1945	9030	5410	11978	16022	614	51
Poprodukcyjny	87369	2754	1364	7785	6878	5593	48525	13842	628

TABL. 21. **BIERNI ZAWODOWO W WIEKU 15 LAT I WIĘCEJ WEDŁUG POZIOMU WYKSZTAŁCENIA I WIEKU (cd.)**

Wyszczególnienie	Ogółem	Poziom wykształcenia							nieustalony
		wyższe	policealne	średnie zawodowe	średnie ogólnokształcące	zasadnicze zawodowe	podstawowe ukończone	podstawowe nieukończone i bez wykształcenia szkolnego	
MIASTA									
RAZEM	235093	10126	5076	38414	29334	39681	100330	10425	1707
15-17 lat	33133	-	-	-	-	344	30240	1856	693
18-19	19447	-	-	2070	4297	1983	10897	140	60
20-24	20232	593	600	6075	8368	2376	1993	169	58
25-29	6052	666	284	1456	868	1739	897	125	17
30-34	4109	242	177	947	451	1529	666	93	4
35-39	4054	174	161	1006	387	1616	604	89	17
40-44	6734	242	302	1707	605	2722	1042	90	24
45-49	12480	388	431	3046	1122	4923	2427	122	21
50-54	20916	993	767	4971	2316	7142	4550	151	26
55-59	18628	1396	738	3867	2269	4616	5578	133	31
60-64	21153	1775	648	4013	2442	3584	8345	317	29
65 lat i więcej.....	68123	3657	968	9253	6203	7102	33080	7140	720
wiek nieustalony	32	-	-	3	6	5	11	-	7
Przedprodukcyjny.....	33133	-	-	-	-	344	30240	1856	693
Produkcyjny	120855	5490	3623	26943	21189	30809	31330	1202	269
mobilny	60628	1917	1524	13261	14976	11965	16099	706	180
niemobilny	60227	3573	2099	13682	6213	18844	15231	496	89
Poprodukcyjny	81073	4636	1453	11468	8139	8523	38749	7367	738
MĘŻCZYŹNI	95736	4907	1157	17289	8369	20380	39793	3135	706
15-17 lat	16673	-	-	-	-	215	15087	1029	342
18-19	9513	-	-	951	1506	1286	5644	94	32
20-24	8880	211	156	3289	2805	1165	1114	111	29
25-29	1989	199	41	463	213	572	419	74	8
30-34	1326	53	25	269	73	572	276	54	4
35-39	1489	61	19	323	69	705	256	51	5
40-44	2734	125	41	645	122	1302	443	43	13
45-49	4882	214	86	1144	189	2296	876	63	14
50-54	8248	456	136	2024	455	3533	1567	65	12
55-59	7203	519	163	1618	485	2536	1823	44	15
60-64	8203	796	163	1798	506	2163	2676	90	11
65 lat i więcej.....	24583	2273	327	4764	1943	4032	9610	1417	217
wiek nieustalony	13	-	-	1	3	3	2	-	4
Przedprodukcyjny.....	16673	-	-	-	-	215	15087	1029	342
Produkcyjny	54467	2634	830	12524	6423	16130	15094	689	143
mobilny	25931	649	282	5940	4788	5602	8152	427	91
niemobilny	28536	1985	548	6584	1635	10528	6942	262	52
Poprodukcyjny	24583	2273	327	4764	1943	4032	9610	1417	217
KOBIETY	139357	5219	3919	21125	20965	19301	60537	7290	1001
15-17 lat	16460	-	-	-	-	129	15153	827	351
18-19	9934	-	-	1119	2791	697	5253	46	28
20-24	11352	382	444	2786	5563	1211	879	58	29
25-29	4063	467	243	993	655	1167	478	51	9
30-34	2783	189	152	678	378	957	390	39	-
35-39	2565	113	142	683	318	911	348	38	12
40-44	4000	117	261	1062	483	1420	599	47	11
45-49	7598	174	345	1902	933	2627	1551	59	7
50-54	12668	537	631	2947	1861	3609	2983	86	14
55-59	11425	877	575	2249	1784	2080	3755	89	16
60-64	12950	979	485	2215	1936	1421	5669	227	18
65 lat i więcej.....	43540	1384	641	4489	4260	3070	23470	5723	503
wiek nieustalony	19	-	-	2	3	2	9	-	3
Przedprodukcyjny.....	16460	-	-	-	-	129	15153	827	351
Produkcyjny	66388	2856	2793	14419	14766	14679	16236	513	126
mobilny	34697	1268	1242	7321	10188	6363	7947	279	89
niemobilny	31691	1588	1551	7098	4578	8316	8289	234	37
Poprodukcyjny	56490	2363	1126	6704	6196	4491	29139	5950	521

TABL. 21. **BIERNI ZAWODOWO W WIEKU 15 LAT I WIĘCEJ WEDŁUG POZIOMU WYKSZTAŁCENIA I WIEKU (dok.)**

Wyszczególnienie	Ogółem	Poziom wykształcenia							nieustalony
		wyższe	policealne	średnie zawodowe	średnie ogólnokształcące	zasadnicze zawodowe	podstawowe ukończone	podstawowe nieukończone i bez wykształcenia szkolnego	
WIEŚ									
RAZEM	127424	1735	1294	11915	5342	21949	70961	13590	638
15-17 lat	18898	-	-	-	-	291	16859	1428	320
18-19	9249	-	-	1106	1045	1365	5570	106	57
20-24	7335	139	173	2171	1482	1812	1397	137	24
25-29	4023	142	92	772	268	1660	919	159	11
30-34	3186	47	53	523	149	1473	780	147	14
35-39	3217	35	53	532	117	1459	853	159	9
40-44	4697	42	104	829	132	2121	1285	178	6
45-49	7320	66	101	1063	275	2851	2724	228	12
50-54	11107	238	199	1393	467	3585	4980	234	11
55-59	9209	237	175	983	352	1995	5203	257	7
60-64	10025	330	167	860	350	1224	6536	544	14
65 lat i więcej.....	39139	459	177	1680	705	2109	23851	10006	152
wiek nieustalony	19	-	-	3	-	4	4	7	1
Przedprodukcyjny.....	18898	-	-	-	-	291	16859	1428	320
Produkcyjny	63615	1082	990	9830	4394	19183	26185	1791	160
mobilny	31707	405	475	5933	3193	9890	10804	886	121
niemobilny	31908	677	515	3897	1201	9293	15381	905	39
Poprodukcyjny	44892	653	304	2082	948	2471	27913	10364	157
MĘŻCZYŹNI	53038	720	279	5033	1483	11442	29487	4302	292
15-17 lat	9537	-	-	-	-	179	8395	799	164
18-19	4447	-	-	418	314	834	2784	70	27
20-24	2976	45	43	933	453	738	669	87	8
25-29	1144	43	18	162	32	462	330	95	2
30-34	976	10	6	93	12	516	261	72	6
35-39	1177	6	9	125	15	595	336	86	5
40-44	2136	15	16	333	22	1117	535	93	5
45-49	3396	26	19	439	54	1568	1157	128	5
50-54	5019	96	28	604	103	2014	2049	119	6
55-59	3936	81	34	464	105	1187	1968	92	5
60-64	4272	136	40	458	107	862	2474	186	9
65 lat i więcej.....	14013	262	66	1001	266	1369	8527	2472	50
wiek nieustalony	9	-	-	3	-	1	2	3	-
Przedprodukcyjny.....	9537	-	-	-	-	179	8395	799	164
Produkcyjny	29479	458	213	4029	1217	9893	12563	1028	78
mobilny	12856	119	92	2064	848	4262	4915	503	53
niemobilny	16623	339	121	1965	369	5631	7648	525	25
Poprodukcyjny	14013	262	66	1001	266	1369	8527	2472	50
KOBIETY	74386	1015	1015	6882	3859	10507	41474	9288	346
15-17 lat	9361	-	-	-	-	112	8464	629	156
18-19	4802	-	-	688	731	531	2786	36	30
20-24	4359	94	130	1238	1029	1074	728	50	16
25-29	2879	99	74	610	236	1198	589	64	9
30-34	2210	37	47	430	137	957	519	75	8
35-39	2040	29	44	407	102	864	517	73	4
40-44	2561	27	88	496	110	1004	750	85	1
45-49.....	3924	40	82	624	221	1283	1567	100	7
50-54	6088	142	171	789	364	1571	2931	115	5
55-59	5273	156	141	519	247	808	3235	165	2
60-64	5753	194	127	402	243	362	4062	358	5
65 lat i więcej.....	25126	197	111	679	439	740	15324	7534	102
wiek nieustalony	10	-	-	-	-	3	2	4	1
Przedprodukcyjny.....	9361	-	-	-	-	112	8464	629	156
Produkcyjny	34136	624	777	5801	3177	9290	13622	763	82
mobilny	18851	286	383	3869	2345	5628	5889	383	68
niemobilny	15285	338	394	1932	832	3662	7733	380	14
Poprodukcyjny	30879	391	238	1081	682	1102	19386	7892	107

TABL. 22. **GOSPODARSTWA DOMOWE WEDŁUG AKTYWNOŚCI EKONOMICZNEJ CZŁONKÓW GOSPODARSTWA**

Wyszczególnienie	Ogółem	Gospodarstwa domowe				Gospodarstwa domowe wyłącznie z osobami o nieustalonym statusie zawodowym
		z przynajmniej jedną osobą pracującą (bez bezrobotnych)	z przynajmniej jedną osobą bezrobotną		bez osób aktywnych zawodowo	
			razem	w tym bez pracujących		
OGÓŁEM	345746	154107	92793	39665	91537	7309
Gospodarstwa domowe:						
1-osobowe	78119	21519	6461	6461	44426	5713
2-osobowe	79965	31035	12690	8910	35309	931
3-osobowe	72167	40942	23424	10164	7405	396
4-osobowe	66868	37936	26029	7421	2682	221
5-osobowe	29918	14958	13837	3790	1084	39
6-osobowe	11299	5027	5884	1607	382	6
7 i więcej osobowe	7410	2690	4468	1312	249	3
Przeciętna liczba osób w gospodarstwie domowym	2,9	3,1	3,7	3,1	1,7	1,4
MIASTA	235947	106617	60182	26076	62920	6228
Gospodarstwa domowe:						
1-osobowe	57104	16438	4748	4748	31042	4876
2-osobowe	57787	23453	9257	6398	24281	796
3-osobowe	51567	29860	16422	6879	4948	337
4-osobowe	44847	25714	17192	4646	1755	186
5-osobowe	16885	8290	7971	2103	597	27
6-osobowe	5153	2081	2876	785	192	4
7 i więcej osobowe	2604	781	1716	517	105	2
Przeciętna liczba osób w gospodarstwie domowym	2,7	3,0	3,5	2,9	1,7	1,3
WIEŚ	109799	47490	32611	13589	28617	1081
Gospodarstwa domowe:						
1-osobowe	21015	5081	1713	1713	13384	837
2-osobowe	22178	7582	3433	2512	11028	135
3-osobowe	20600	11082	7002	3285	2457	59
4-osobowe	22021	12222	8837	2775	927	35
5-osobowe	13033	6668	5866	1687	487	12
6-osobowe	6146	2946	3008	822	190	2
7 i więcej osobowe	4806	1909	2752	795	144	1
Przeciętna liczba osób w gospodarstwie domowym	3,2	3,5	4,1	3,5	1,8	1,4

TABL. 23. GOSPODARSTWA DOMOWE WEDŁUG LICZBY OSÓB PRACUJĄCYCH I BEZROBOTNYCH

Wyszczególnienie	Ogółem	W tym gospodarstwa domowe z osobami								
		pracującymi						bezrobotnymi (bez pracujących)		
		razem	liczba osób pracujących w gospodarstwie domowym				w tym bez bezrobot- nych	razem	liczba osób bezrobotnych w gospodarstwie domowym	
			1	2	3	4 i więcej			1	2 i więcej
OGÓLEM^a	345746	207235	114801	77624	11659	3151	154107	39665	27628	12037
Gospodarstwa domowe:										
1-osobowe	78119	21519	21519	-	-	-	21519	6461	6461	-
2-osobowe	79965	34815	24753	10062	-	-	31035	8910	7800	1110
3-osobowe	72167	54202	28053	23610	2539	-	40942	10164	7148	3016
4-osobowe	66868	56544	24009	27519	4221	795	37936	7421	3606	3815
5-osobowe	29918	25005	10493	10904	2701	907	14958	3790	1540	2250
6-osobowe	11299	9304	3755	3603	1304	642	5027	1607	618	989
7 i więcej osobowe	7410	5846	2219	1926	894	807	2690	1312	455	857
MIASTA^a	235947	140723	79417	53191	6850	1265	106617	26076	18816	7260
Gospodarstwa domowe:										
1-osobowe	57104	16438	16438	-	-	-	16438	4748	4748	-
2-osobowe	57787	26312	18856	7456	-	-	23453	6398	5585	813
3-osobowe	51567	39403	19963	17731	1709	-	29860	6879	4864	2015
4-osobowe	44847	38260	15632	19366	2826	436	25714	4646	2277	2369
5-osobowe	16885	14158	5967	6329	1472	390	8290	2103	863	1240
6-osobowe	5153	4172	1722	1663	562	225	2081	785	300	485
7 i więcej osobowe	2604	1980	839	646	281	214	781	517	179	338
WIEŚ^a	109799	66512	35384	24433	4809	1886	47490	13589	8812	4777
Gospodarstwa domowe:										
1-osobowe	21015	5081	5081	-	-	-	5081	1713	1713	-
2-osobowe	22178	8503	5897	2606	-	-	7582	2512	2215	297
3-osobowe	20600	14799	8090	5879	830	-	11082	3285	2284	1001
4-osobowe	22021	18284	8377	8153	1395	359	12222	2775	1329	1446
5-osobowe	13033	10847	4526	4575	1229	517	6668	1687	677	1010
6-osobowe	6146	5132	2033	1940	742	417	2946	822	318	504
7 i więcej osobowe	4806	3866	1380	1280	613	593	1909	795	276	519

^a Nie uwzględniono gospodarstw domowych bez aktywnych zawodowo oraz gospodarstw domowych z osobami wyłącznie o nieustalonym statusie zawodowym.

TABL. 24. AKTYWNOŚĆ EKONOMICZNA LUDNOŚCI W WIEKU 15 LAT I WIĘCEJ WEDŁUG PODREGIONÓW, POWIATÓW I GMIN

Wyszczególnienie	Ludność ogółem	Aktywni zawodowo			Bierni zawodowo	Nieustalony status na rynku pracy	Współczynnik aktywności zawodowej w %	Wskaźnik zatrudnienia w %	Stopa bezrobocia w %
		razem	pracujący	bezrobotni					
WOJEWÓDZTWO	820822	438198	319438	118760	362517	20107	54,7	39,9	27,1
Podregion									
GORZOWSKI	309501	167904	123398	44506	133989	7608	55,6	40,9	26,5
Powiaty									
GORZOWSKI	49916	28166	21023	7143	21081	669	57,2	42,7	25,4
Gminy miejskie	13829	8015	6098	1917	5671	143	58,6	44,6	23,9
Kostrzyn	13829	8015	6098	1917	5671	143	58,6	44,6	23,9
Gminy miejsko-wiejskie	10108	5414	3748	1666	4515	179	54,5	37,7	30,8
Witnica	10108	5414	3748	1666	4515	179	54,5	37,7	30,8
miasto	5406	2909	1993	916	2370	127	55,1	37,8	31,5
obszar wiejski.....	4702	2505	1755	750	2145	52	53,9	37,7	29,9
Gminy wiejskie	25979	14737	11177	3560	10895	347	57,5	43,6	24,2
Bogdaniec	5080	2925	2277	648	2061	94	58,7	45,7	22,2
Deszczno	5639	3333	2619	714	2243	63	59,8	47,0	21,4
Kłodawa	4336	2493	1903	590	1755	88	58,7	44,8	23,7
Lubiszyn	5202	2784	2018	766	2367	51	54,0	39,2	27,5
Santok	5722	3202	2360	842	2469	51	56,5	41,6	26,3
MIĘDZYRZECKI	47534	25321	18888	6433	21282	931	54,3	40,5	25,4
Gminy miejsko-wiejskie	35801	19245	14475	4770	15804	752	54,9	41,3	24,8
Międzyrzecz	20358	10996	8276	2720	8985	377	55,0	41,4	24,7
miasto	15641	8383	6349	2034	6944	314	54,7	41,4	24,3
obszar wiejski.....	4717	2613	1927	686	2041	63	56,1	41,4	26,3
Skwierzyna	10320	5486	4104	1382	4500	334	54,9	41,1	25,2
miasto	8155	4401	3331	1070	3466	288	55,9	42,3	24,3
obszar wiejski.....	2165	1085	773	312	1034	46	51,2	36,5	28,8
Trzciel	5123	2763	2095	668	2319	41	54,4	41,2	24,2
miasto	1964	1091	808	283	851	22	56,2	41,6	25,9
obszar wiejski.....	3159	1672	1287	385	1468	19	53,2	41,0	23,0
Gminy wiejskie	11733	6076	4413	1663	5478	179	52,6	38,2	27,4
Bledzew	3745	1926	1360	566	1793	26	51,8	36,6	29,4
Przytoczna.....	4730	2470	1755	715	2220	40	52,7	37,4	28,9
Pszczew	3258	1680	1298	382	1465	113	53,4	41,3	22,7
SŁUBICKI	37581	20284	14243	6041	16627	670	55,0	38,6	29,8
Gminy miejsko-wiejskie	34365	18601	13182	5419	15146	618	55,1	39,1	29,1
Cybinka	5351	2935	2026	909	2368	48	55,3	38,2	31,0
miasto	2083	1154	799	355	913	16	55,8	38,7	30,8
obszar wiejski.....	3268	1781	1227	554	1455	32	55,0	37,9	31,1
Ośno Lubuskie	4959	2667	1796	871	2211	81	54,7	36,8	32,7
miasto	2957	1627	1155	472	1283	47	55,9	39,7	29,0
obszar wiejski.....	2002	1040	641	399	928	34	52,8	32,6	38,4
Rzepin	7882	4320	3215	1105	3472	90	55,4	41,3	25,6
miasto	5114	2952	2253	699	2092	70	58,5	44,7	23,7
obszar wiejski.....	2768	1368	962	406	1380	20	49,8	35,0	29,7
Słubice	16173	8679	6145	2534	7095	399	55,0	39,0	29,2
miasto	14315	7671	5487	2184	6282	362	55,0	39,3	28,5
obszar wiejski.....	1858	1008	658	350	813	37	55,4	36,1	34,7
Gminy wiejskie	3216	1683	1061	622	1481	52	53,2	33,5	37,0
Górzycza	3216	1683	1061	622	1481	52	53,2	33,5	37,0

TABL. 24. AKTYWNOŚĆ EKONOMICZNA LUDNOŚCI W WIEKU 15 LAT I WIĘCEJ WEDŁUG PODREGIONÓW, POWIATÓW I GMIN (cd.)

Wyszczególnienie	Ludność ogółem	Aktywni zawodowo			Bierni zawodowo	Nieustalony status na rynku pracy	Współczynnik aktywności zawodowej w %	Wskaźnik zatrudnienia w %	Stopa bezrobocia w %
		razem	pracujący	bezrobotni					
STRZELECKO-DREZDENECKI	40620	21040	14445	6595	18901	679	52,7	36,2	31,3
Gminy miejsko-wiejskie	33877	17563	11955	5608	15714	600	52,8	35,9	31,9
Dobiegniew	5641	2825	1781	1044	2727	89	50,9	32,1	37,0
miasto	2640	1372	858	514	1211	57	53,1	33,2	37,5
obszar wiejski.....	3001	1453	923	530	1516	32	48,9	31,1	36,5
Drezdenko	13938	7118	4729	2389	6553	267	52,1	34,6	33,6
miasto	8586	4521	3064	1457	3862	203	53,9	36,6	32,2
obszar wiejski.....	5352	2597	1665	932	2691	64	49,1	31,5	35,9
Strzelce Krajeńskie	14298	7620	5445	2175	6434	244	54,2	38,7	28,5
miasto	8527	4659	3479	1180	3710	158	55,7	41,6	25,3
obszar wiejski.....	5771	2961	1966	995	2724	86	52,1	34,6	33,6
Gminy wiejskie	6743	3477	2490	987	3187	79	52,2	37,4	28,4
Stare Kurowo	3280	1704	1218	486	1535	41	52,6	37,6	28,5
Zwierzyn	3463	1773	1272	501	1652	38	51,8	37,1	28,3
SULECIŃSKI	28174	15374	11121	4253	12265	535	55,6	40,2	27,7
Gminy miejsko-wiejskie	20967	11403	8136	3267	9151	413	55,5	39,6	28,7
Lubniewice	2465	1289	793	496	1108	68	53,8	33,1	38,5
miasto	1593	824	506	318	711	58	53,7	33,0	38,6
obszar wiejski.....	872	465	287	178	397	10	53,9	33,3	38,3
Sulęcín	13062	7179	5123	2056	5607	276	56,1	40,1	28,6
miasto	8090	4421	3129	1292	3491	178	55,9	39,5	29,2
obszar wiejski.....	4972	2758	1994	764	2116	98	56,6	40,9	27,7
Torzým	5440	2935	2220	715	2436	69	54,6	41,3	24,4
miasto	2010	1170	904	266	812	28	59,0	45,6	22,7
obszar wiejski.....	3430	1765	1316	449	1624	41	52,1	38,8	25,4
Gminy wiejskie	7207	3971	2985	986	3114	122	56,0	42,1	24,8
Krzeszyce.....	3494	1914	1478	436	1511	69	55,9	43,2	22,8
Słońsk	3713	2057	1507	550	1603	53	56,2	41,2	26,7
Miasto na prawach powiatu									
Gorzów Wlkp.	105676	57719	43678	14041	43833	4124	56,8	43,0	24,3
Podregion									
ZIELONOGÓRSKI	511321	270294	196040	74254	228528	12499	54,2	39,3	27,5
Powiaty									
KROŚNIENSKI	46202	25022	16453	8569	20397	783	55,1	36,2	34,2
Gminy miejskie	14117	7476	4645	2831	6277	364	54,4	33,8	37,9
Gubin	14117	7476	4645	2831	6277	364	54,4	33,8	37,9
Gminy miejsko-wiejskie	15337	8828	6216	2612	6314	195	58,3	41,1	29,6
Krosno Odrzańskie	15337	8828	6216	2612	6314	195	58,3	41,1	29,6
miasto	10303	6161	4493	1668	3996	146	60,7	44,2	27,1
obszar wiejski.....	5034	2667	1723	944	2318	49	53,5	34,6	35,4
Gminy wiejskie	16748	8718	5592	3126	7806	224	52,8	33,8	35,9
Bobrowice	2531	1314	849	465	1190	27	52,5	33,9	35,4
Bytnica.....	2129	1027	723	304	1060	42	49,2	34,6	29,6
Dąbie	4018	2146	1379	767	1802	70	54,4	34,9	35,7
Gubin	5687	3058	1884	1174	2569	60	54,3	33,5	38,4
Maszewo	2383	1173	757	416	1185	25	49,7	32,1	35,5

TABL. 24. AKTYWNOŚĆ EKONOMICZNA LUDNOŚCI W WIEKU 15 LAT I WIĘCEJ WEDŁUG PODREGIONÓW, POWIATÓW I GMIN (cd.)

Wyszczególnienie	Ludność ogółem	Aktywni zawodowo			Bierni zawodowo	Nieustalony status na rynku pracy	Współczynnik aktywności zawodowej w %	Wskaźnik zatrudnienia w %	Stopa bezrobocia w %
		razem	pracujący	bezrobotni					
NOWOSOLSKI	70597	36051	24528	11523	32869	1677	52,3	35,6	32,0
Gminy miejskie	34234	17014	11604	5410	16212	1008	51,2	34,9	31,8
Nowa Sól	34234	17014	11604	5410	16212	1008	51,2	34,9	31,8
Gminy miejsko-wiejskie	21451	11068	7620	3448	9960	423	52,6	36,2	31,2
Bytom Odrzański	4237	2272	1591	681	1838	127	55,3	38,7	30,0
miasto	3489	1891	1310	581	1491	107	55,9	38,7	30,7
obszar wiejski.....	748	381	281	100	347	20	52,3	38,6	26,2
Koźuchów	12799	6514	4404	2110	6062	223	51,8	35,0	32,4
miasto	7842	3915	2648	1267	3788	139	50,8	34,4	32,4
obszar wiejski.....	4957	2599	1756	843	2274	84	53,3	36,0	32,4
Nowe Miasteczko	4415	2282	1625	657	2060	73	52,6	37,4	28,8
miasto	2302	1163	809	354	1099	40	51,4	35,8	30,4
obszar wiejski.....	2113	1119	816	303	961	33	53,8	39,2	27,1
Gminy wiejskie	14912	7969	5304	2665	6697	246	54,3	36,2	33,4
Kolsko.....	2548	1342	888	454	1149	57	53,9	35,6	33,8
Nowa Sól	5135	2703	1803	900	2371	61	53,3	35,5	33,3
Otyń	4576	2506	1695	811	1994	76	55,7	37,7	32,4
Siedlisko	2653	1418	918	500	1183	52	54,5	35,3	35,3
ŚWIEBODZIŃSKI	45121	23992	18696	5296	20370	759	54,1	42,1	22,1
Gminy miejsko-wiejskie	31011	16868	13584	3284	13615	528	55,3	44,6	19,5
Świebodzin	24182	13238	10530	2708	10517	427	55,7	44,3	20,5
miasto	17949	9893	7924	1969	7689	367	56,3	45,1	19,9
obszar wiejski.....	6233	3345	2606	739	2828	60	54,2	42,2	22,1
Zbąszynek	6829	3630	3054	576	3098	101	54,0	45,4	15,9
miasto	4172	2216	1864	352	1920	36	53,6	45,1	15,9
obszar wiejski.....	2657	1414	1190	224	1178	65	54,6	45,9	15,8
Gminy wiejskie	14110	7124	5112	2012	6755	231	51,3	36,8	28,2
Lubrza	2555	1344	940	404	1166	45	53,5	37,5	30,1
Łągów	4260	2037	1306	731	2117	106	49,0	31,4	35,9
Skąpe	4234	2127	1686	441	2081	26	50,5	40,1	20,7
Szczaniec	3061	1616	1180	436	1391	54	53,7	39,2	27,0
WSCHOWSKI	30438	16798	12645	4153	13091	549	56,2	42,3	24,7
Gminy miejsko-wiejskie	30438	16798	12645	4153	13091	549	56,2	42,3	24,7
Sława	9393	5127	4092	1035	4068	198	55,8	44,5	20,2
miasto	3132	1715	1323	392	1343	74	56,1	43,3	22,9
obszar wiejski.....	6261	3412	2769	643	2725	124	55,6	45,1	18,8
Szlichtyngowa.....	3886	2103	1581	522	1713	70	55,1	41,4	24,8
miasto	1045	556	393	163	479	10	53,7	38,0	29,3
obszar wiejski.....	2841	1547	1188	359	1234	60	55,6	42,7	23,2
Wschowa	17159	9568	6972	2596	7310	281	56,7	41,3	27,1
miasto	11686	6481	4598	1883	4993	212	56,5	40,1	29,1
obszar wiejski.....	5473	3087	2374	713	2317	69	57,1	43,9	23,1
ZIELONOGÓRSKI	69943	38908	29044	9864	29770	1265	56,7	42,3	25,4
Gminy miejsko-wiejskie	45716	25247	18623	6624	19618	851	56,3	41,5	26,2
Babimost	5164	2817	2399	418	2161	186	56,6	48,2	14,8
miasto	3270	1761	1487	274	1383	126	56,0	47,3	15,6
obszar wiejski.....	1894	1056	912	144	778	60	57,6	49,7	13,6
Czerwieńsk	7505	4195	3016	1179	3172	138	56,9	40,9	28,1
miasto	3389	1945	1502	443	1387	57	58,4	45,1	22,8
obszar wiejski.....	4116	2250	1514	736	1785	81	55,8	37,5	32,7
Kargowa	4501	2419	1862	557	1996	86	54,8	42,2	23,0
miasto	2847	1503	1132	371	1276	68	54,1	40,7	24,7
obszar wiejski.....	1654	916	730	186	720	18	56,0	44,6	20,3

TABL. 24. **AKTYWNOŚĆ EKONOMICZNA LUDNOŚCI W WIEKU 15 LAT I WIĘCEJ WEDŁUG PODREGIONÓW, POWIATÓW I GMIN (dok.)**

Wyszczególnienie	Ludność ogółem	Aktywni zawodowo			Bierni zawodowo	Nieustalony status na rynku pracy	Współczynnik aktywności zawodowej w %	Wskaźnik zatrudnienia w %	Stopa bezrobocia w %
		razem	pracujący	bezrobotni					
ZIELONOGÓRSKI (dok.)									
Nowogród Bobrzański	7313	4119	2989	1130	3077	117	57,2	41,5	27,4
miasto	4052	2318	1668	650	1654	80	58,4	42,0	28,0
obszar wiejski	3261	1801	1321	480	1423	37	55,9	41,0	26,7
Sulechów	21233	11697	8357	3340	9212	324	55,9	40,0	28,6
miasto	14683	8171	5911	2260	6311	201	56,4	40,8	27,7
obszar wiejski	6550	3526	2446	1080	2901	123	54,9	38,1	30,6
Gminy wiejskie	24227	13661	10421	3240	10152	414	57,4	43,8	23,7
Bojadła	2696	1436	1107	329	1187	73	54,7	42,2	22,9
Świdnica	4285	2432	1842	590	1810	43	57,3	43,4	24,3
Trzebiechów	2614	1346	1008	338	1253	15	51,8	38,8	25,1
Zabór	2629	1441	1042	399	1139	49	55,9	40,4	27,7
Zielona Góra	12003	7006	5422	1584	4763	234	59,5	46,1	22,6
ŻAGAŃSKI	67418	34332	23053	11279	31869	1217	51,9	34,8	32,9
Gminy miejskie	25055	12954	8852	4102	11541	560	52,9	36,1	31,7
Gozdnica	2864	1310	672	638	1521	33	46,3	23,7	48,7
Żagań	22191	11644	8180	3464	10020	527	53,7	37,8	29,7
Gminy miejsko-wiejskie	28274	14083	8987	5096	13715	476	50,7	32,3	36,2
Iłowa	5976	2826	1797	1029	3058	92	48,0	30,5	36,4
miasto	3373	1564	998	566	1744	65	47,3	30,2	36,2
obszar wiejski	2603	1262	799	463	1314	27	49,0	31,0	36,7
Małomice	4570	2264	1327	937	2195	111	50,8	29,8	41,4
miasto	3070	1491	763	728	1494	85	49,9	25,6	48,8
obszar wiejski	1500	773	564	209	701	26	52,4	38,3	27,0
Szprotawa	17728	8993	5863	3130	8462	273	51,5	33,6	34,8
miasto	10601	5248	3276	1972	5186	167	50,3	31,4	37,6
obszar wiejski	7127	3745	2587	1158	3276	106	53,3	36,8	30,9
Gminy wiejskie	14089	7295	5214	2081	6613	181	52,5	37,5	28,5
Brzeźnica	2948	1601	1176	425	1321	26	54,8	40,2	26,5
Niegosławice	3683	1812	1296	516	1819	52	49,9	35,7	28,5
Wymiarki	2062	1003	738	265	1026	33	49,4	36,4	26,4
Żagań	5396	2879	2004	875	2447	70	54,1	37,6	30,4
ŻARSKI	80624	41923	28691	13232	36989	1712	53,1	36,4	31,6
Gminy miejskie	34477	18044	13125	4919	15588	845	53,7	39,0	27,3
Łęknica	2079	1126	713	413	928	25	54,8	34,7	36,7
Żary	32398	16918	12412	4506	14660	820	53,6	39,3	26,6
Gminy miejsko-wiejskie	21922	11288	7229	4059	10219	415	52,5	33,6	36,0
Jasień	5964	3177	2116	1061	2672	115	54,3	36,2	33,4
miasto	3783	2014	1331	683	1688	81	54,4	36,0	33,9
obszar wiejski	2181	1163	785	378	984	34	54,2	36,6	32,5
Lubsko	15958	8111	5113	2998	7547	300	51,8	32,7	37,0
miasto	12328	6216	3937	2279	5879	233	51,4	32,6	36,7
obszar wiejski	3630	1895	1176	719	1668	67	53,2	33,0	37,9
Gminy wiejskie	24225	12591	8337	4254	11182	452	53,0	35,1	33,8
Brody	2809	1492	909	583	1286	31	53,7	32,7	39,1
Lipinki Łużyckie	2582	1349	895	454	1164	69	53,7	35,6	33,7
Przewóz	2613	1390	942	448	1191	32	53,9	36,5	32,2
Trzebiel	4665	2354	1516	838	2267	44	50,9	32,8	35,6
Tuplice	2674	1406	909	497	1198	70	54,0	34,9	35,3
Żary	8882	4600	3166	1434	4076	206	53,0	36,5	31,2
Miasto na prawach powiatu									
Zielona Góra	100978	53268	42930	10338	43173	4537	55,2	44,5	19,4